KDV DAHİL 50.000.- TL.

SUPERMEN

SUPER SERİ

CİLT 67

B YAYINLARI

127

Türkiye'de yayın hakkı B YAYINLARI na aittir.
(BİLKA-Bilim Kültür Araştırma, Yayıncılık Ltd.Şti.)

İNTİKAM SAATİ

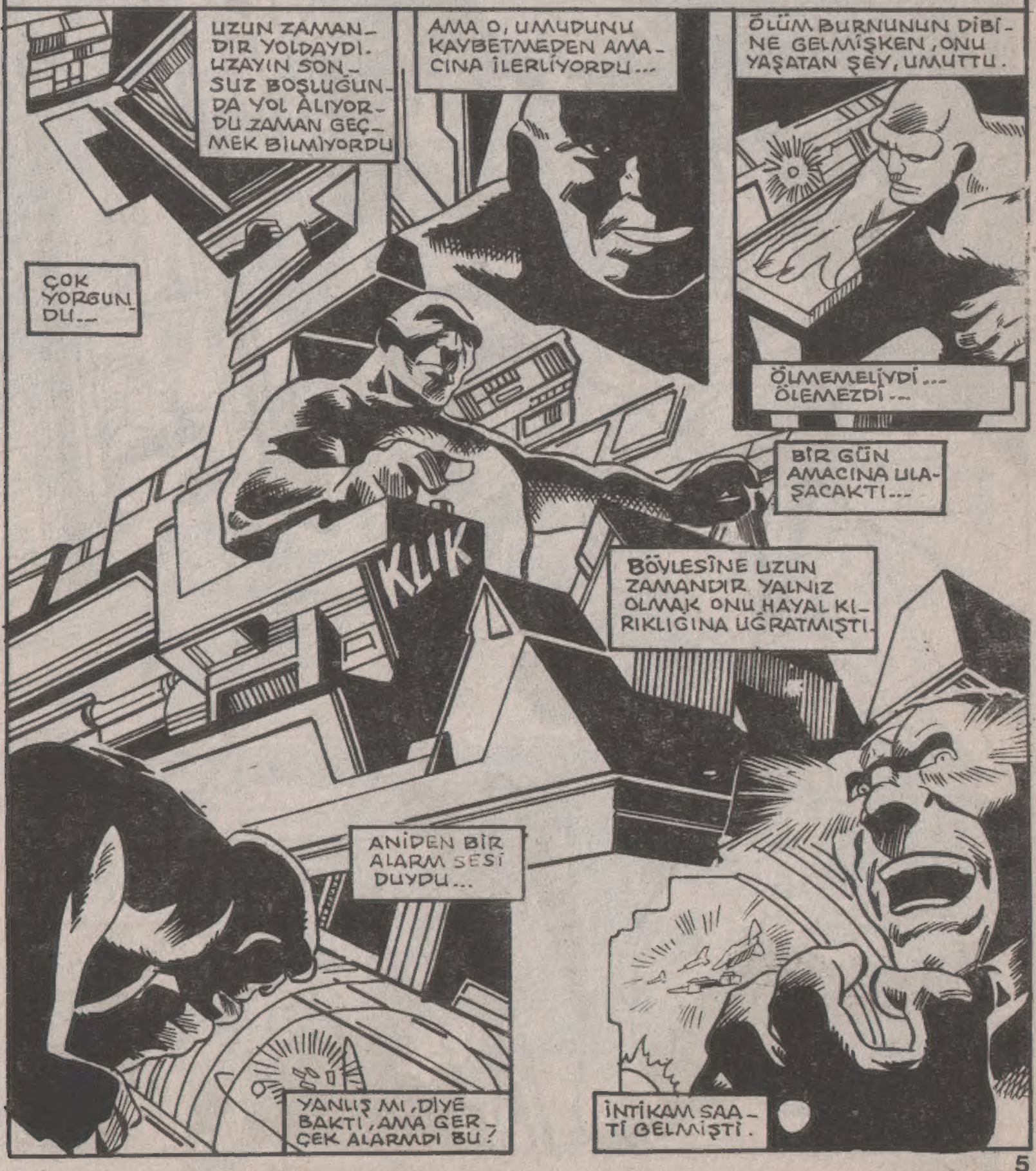

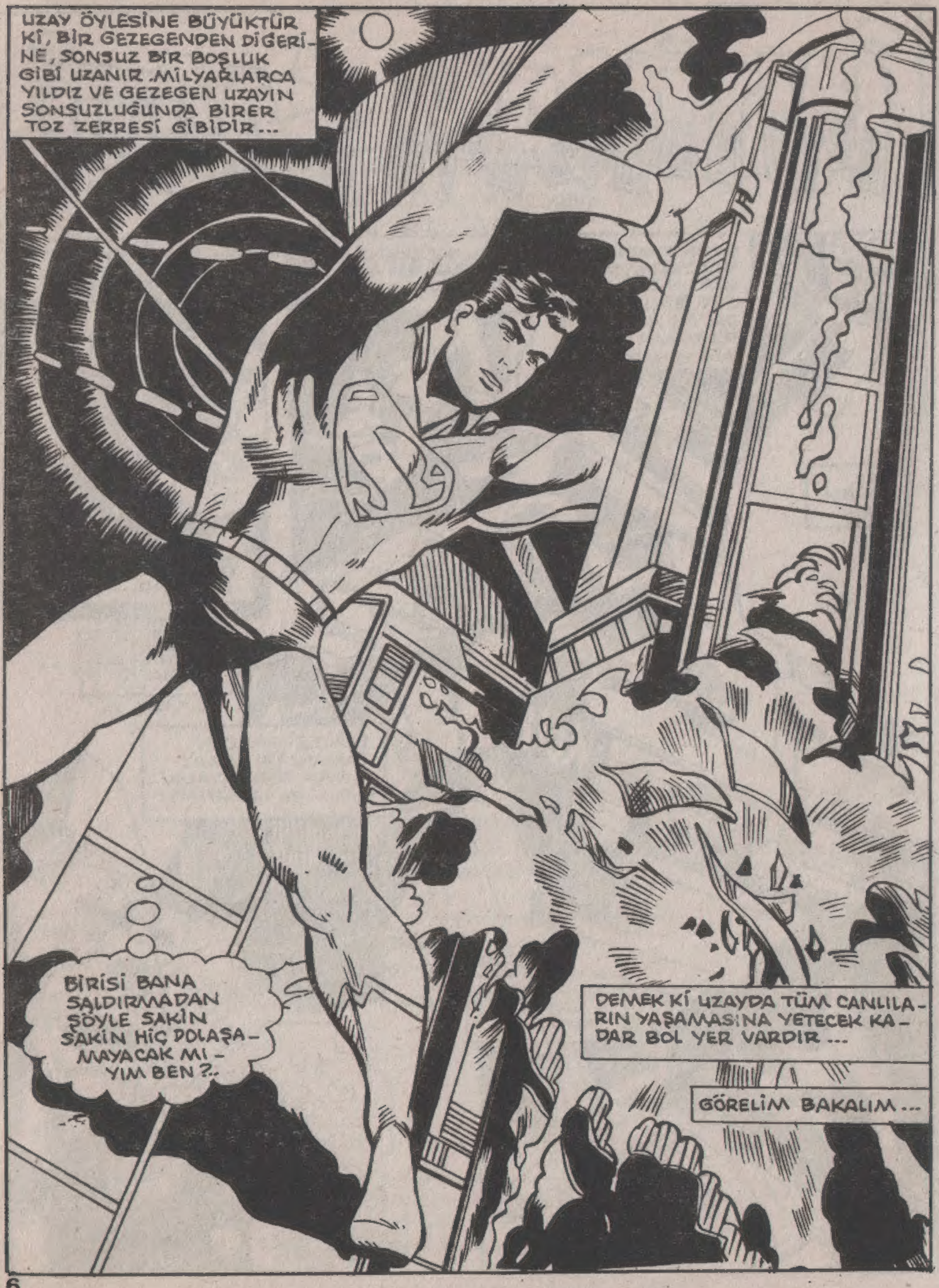
UZAY ÖYLESİNE BÜYÜKTÜR Kİ, BİR GEZEGENDEN DİĞERİNE, SONSUZ BİR BOŞLUK GİBİ UZANIR. MİLYARLARCA YILDIZ VE GEZEGEN UZAYIN SONSUZLUĞUNDA BİRER TOZ ZERRESİ GİBİDİR...
BİRİSİ BANA SALDIRMADAN ŞÖYLE SAKİN SAKİN HİÇ DOLAŞAMAYACAK MIYIM BEN?..
DEMEK Kİ UZAYDA TÜM CANLILARIN YAŞAMASINA YETECEK KADAR BOL YER VARDIR...
GÖRELİM BAKALIM...

ŞU KİRİSMUS, HÂLÂ BENİMLE BAŞA ÇIKAMAYACAĞINI ÖĞRENEMEDİ...
BU KAÇINCI DÖVÜŞÜMÜZ, KORKAK TAVŞAN?
SON KARŞILAŞMAMIZDA ONLARIN, BİR GEZEGENİ YOK ETMELERİNİ ENGELLEMİŞTİM.
BEN KİNCİ DEĞİLİM, AMA KİRİSMUS SAVAŞMAK İSTİYORSA--
BENİ YALNIZ UÇARKEN GÖRÜNCE, KUYRUK ACILARINI ÇIKARMAK İÇİN GAFİL AVLAMAYA ÇALIŞIYORLAR.
-BUNA DA ENGEL OLAMAM.
BURADAN KAÇMAK BELKİ DE ÇOK AKILLICA VE KOLAY OLURDU, AMA----
--BENİ DÜNYAYA KADAR İZLEYİP ORAYA DA ZARAR VERMELERİNİ HİÇ İSTEMİYORUM!

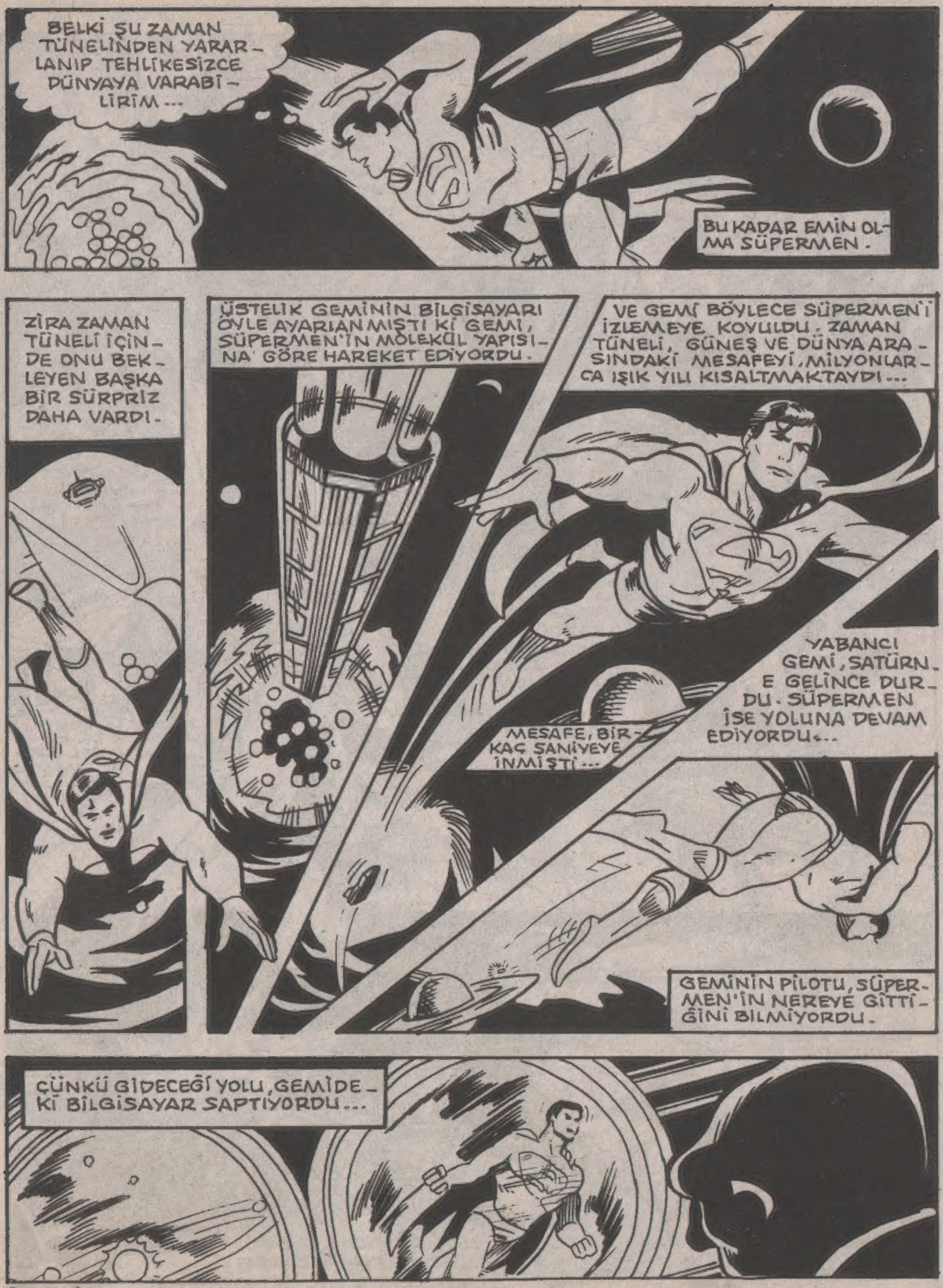
BELKİ ŞU ZAMAN TÜNELİNDEN YARARLANIP TEHLİKESİZCE DÜNYAYA VARABİLİRİM...
BU KADAR EMİN OLMA SÜPERMEN.
ZİRA ZAMAN TÜNELİ İÇİNDE ONU BEKLEYEN BAŞKA BİR SÜRPRİZ DAHA VARDI.
ÜSTELİK GEMİNİN BİLGİSAYARI ÖYLE AYARLANMIŞTI Kİ GEMİ, SÜPERMEN'İN MOLEKÜL YAPISINA GÖRE HAREKET EDİYORDU.
VE GEMİ BÖYLECE SÜPERMEN'İ İZLEMEYE KOYULDU. ZAMAN TÜNELİ, GÜNEŞ VE DÜNYA ARASINDAKİ MESAFEYİ, MİLYONLARCA IŞIK YILI KISALTMAKTAYDI...
MESAFE, BİRKAÇ SANİYEYE İNMİŞTİ...
YABANCI GEMİ, SATÜRNE GELİNCE DURDU. SÜPERMEN İSE YOLUNA DEVAM EDİYORDU...
GEMİNİN PİLOTU, SÜPERMEN'İN NEREYE GİTTİĞİNİ BİLMİYORDU.
ÇÜNKÜ GİDECEĞİ YOLU, GEMİDEKİ BİLGİSAYAR SAPTIYORDU...

ROTA, GÜNEŞİN ÜÇÜNCÜ GEZEGENİNE AYARLIYDI. BURADA DA BARIŞ HÂKİMDİ.
YANİ GEMİNİN AMACINA VE İNTİKAM DUYGULARINA HİÇ DE UYMUYORDU...
TAU LY-PLANET
ZAMAN BOŞLUĞUNDA...
SİZİ RAHATSIZ ETTİM, KEİM-LORD!
BİR ŞEY VARDI.
NEDİR, KOMUTAN DUN?
BİLGİSAYARA GÖRE ARADIĞIMIZ CANİ, BİZDEN MİLYONLARCA IŞIK YILI UZAKLAŞTI.
ONU BULMAK İÇİN YILLARDIR UĞRAŞIYORUZ. YILLARDIR ONU İZLİYORUZ. BUNU BİLİYORSUN.
HER DEFASINDA BİZİ ATLATTI. HER DEFASINDA MAĞLUP OLDUK. AMA BU KEZ ....
...YENİLGİ İSTEMİYORUM!
HER ŞEY YOLUNDA GİTMELİ!

METROPOLİS TV. SİNDE KLARK KENT'İN BÜROSUNDA...
KİRİS-MUS, BANA ZAMAN KAYBETTİRDİ...
YAYININ BAŞLAMASINA TAM İKİ SANİYE VAR.
EKMEK PARASI İÇİN BÖYLE GERİLİMLİ İKİ İŞTE BİRDEN ÇALIŞMAK NE ZOR...
BU KEZ NE YALAN UYDURACAĞIM ACABA?
İYİ AKŞAMLAR JÖZEF. ÇEKİME BAŞLAYA BİLİRİZ.
HEP SON ANDA GELİYORSUN.
SENİN YÜZÜNDEN MİDEME AĞRI GİRDİ.
SİNİRLERİNİN DAYANIKLI OLDUĞUNU SANIRDIM. HELE MÜDÜRE DAYANDIKTAN SONRA...
KLARK! LÜTFEN YERİNE GEÇ!.. YOKSA SENİN İÇİN ÇOK KÖTÜ OLACAK!..
ÇEKİMİN BAŞLAMASİYLE BİRLİKTE KLARK VE LANA, GÖZLERİNİ KAMERANIN KIRMIZI IŞIĞINA DİKMİŞLERDİ...
İYİ AKŞAMLAR, SEVGİLİ İZLEYİCİLER.
JÖZEF'İ ÇILGINA DÖNDÜRDÜN, KLARK.
ZATEN PEK AKILLI SAYILMAZDI.
BEŞ SANİYE SONRA HOPARLÖRDEN KLARK KENT'İN SESİ DUYULDU...
BEN LANA LANG VE ARKADAŞIM KLARK KENT, SİZLERİ SEVGİYLE SELAMLIYORUZ. ŞİMDİ HABERLER...

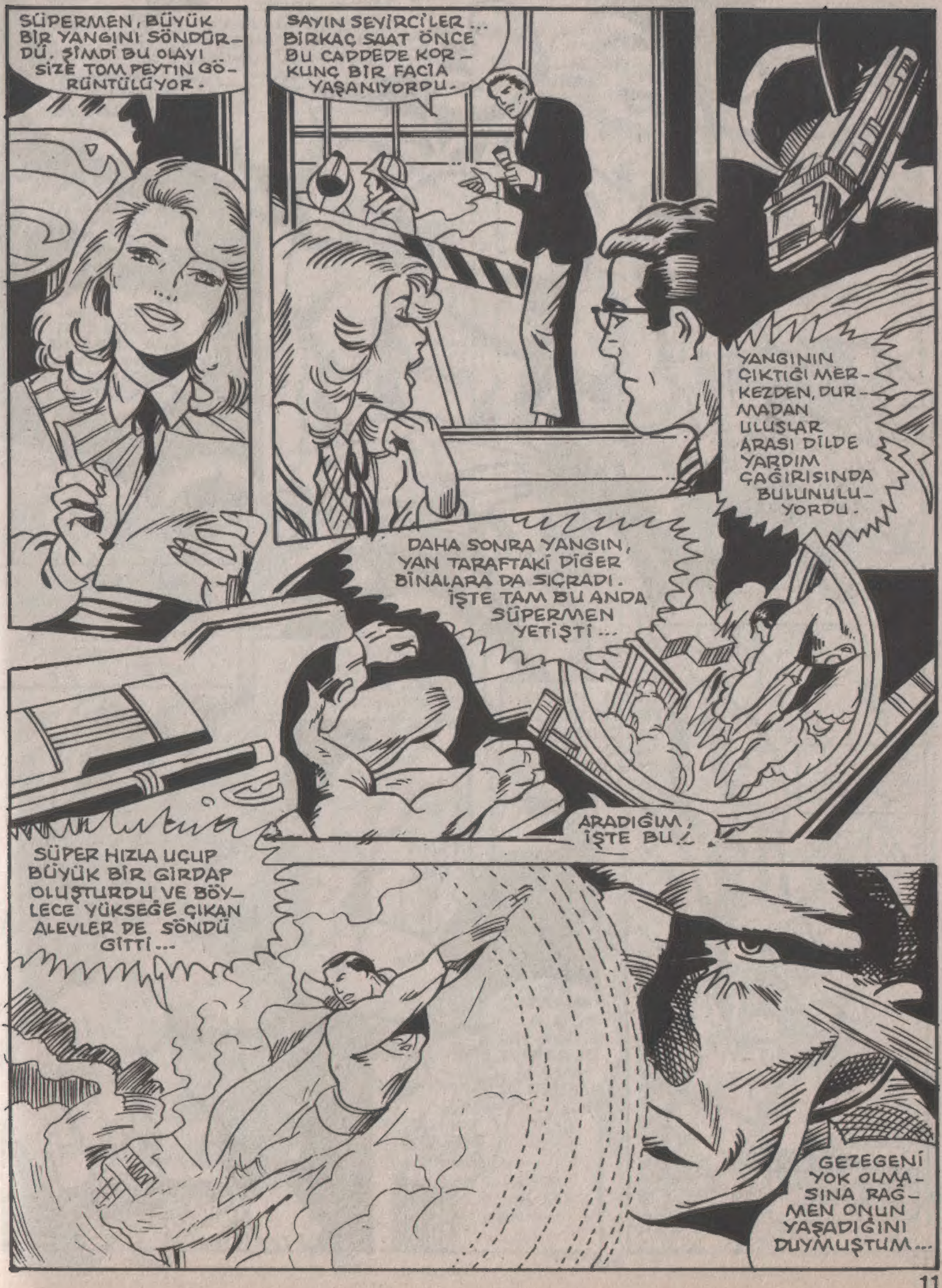
SÜPERMEN, BÜYÜK BİR YANGINI SÖNDÜRDÜ. ŞİMDİ BU OLAYI SİZE TOM PEYTIN GÖRÜNTÜLÜYOR.
SAYIN SEYİRCİLER... BİRKAÇ SAAT ÖNCE BU CADDEDE KORKUNÇ BİR FACİA YAŞANIYORDU.
YANGININ ÇIKTIĞI MERKEZDEN, DURMADAN ULUSLAR ARASI DİLDE YARDIM ÇAĞIRISINDA BULUNULUYORDU.
DAHA SONRA YANGIN, YAN TARAFTAKİ DİĞER BİNALARA DA SIÇRADI. İŞTE TAM BU ANDA SÜPERMEN YETİŞTİ...
ARADIĞIM, İŞTE BU!
SÜPER HIZLA UÇUP BÜYÜK BİR GİRDAP OLUŞTURDU VE BÖYLECE YÜKSEĞE ÇIKAN ALEVLER DE SÖNDÜ GİTTİ...
GEZEGENİ YOK OLMASINA RAĞMEN ONUN YAŞADIĞINI DUYMUŞTUM...

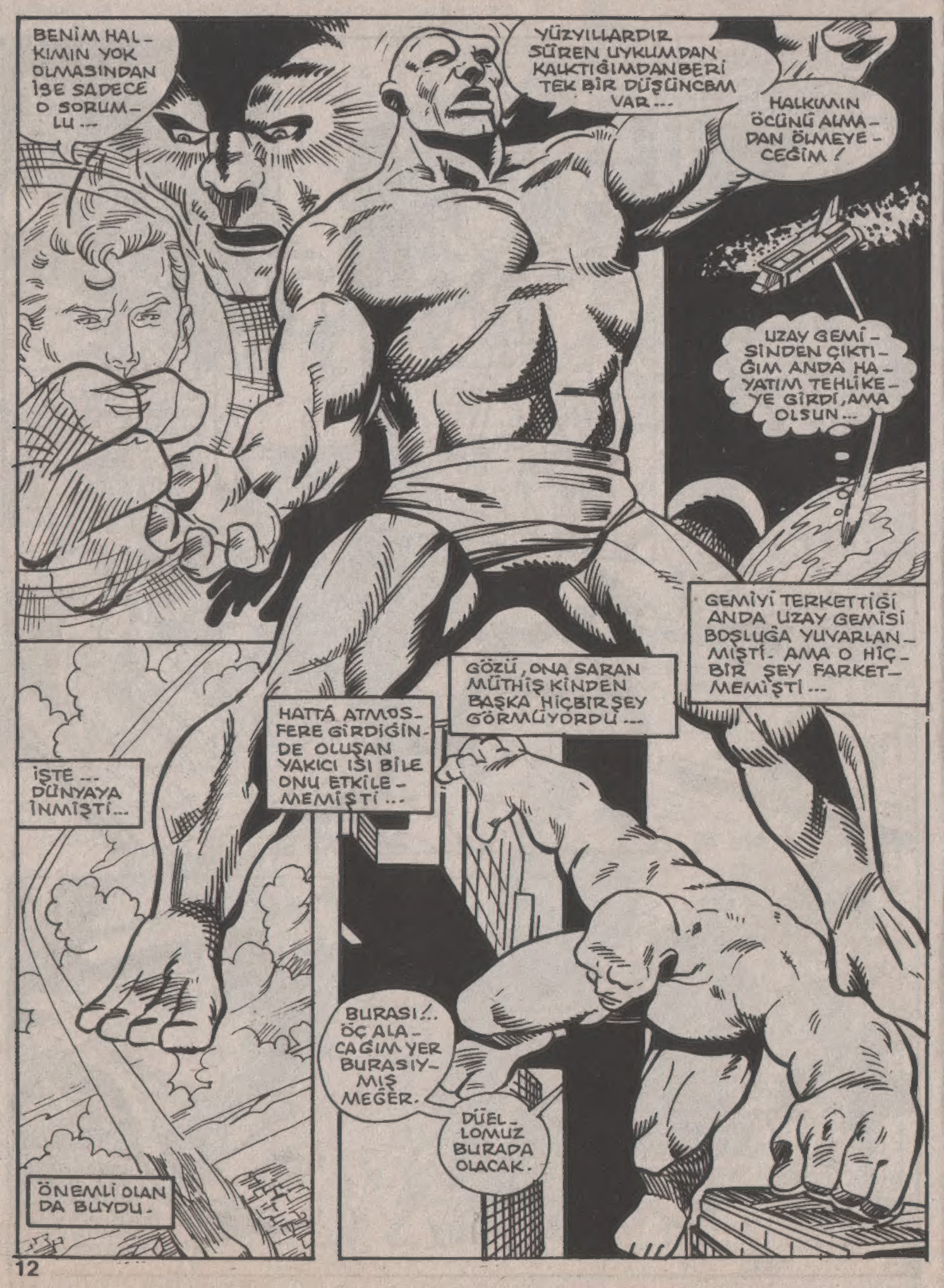
BENİM HALKIMIN YOK OLMASINDAN İSE SADECE O SORUMLU...
YÜZYILLARDIR SÜREN UYKUMDAN KALKTIĞIMDANBERİ TEK BİR DÜŞÜNCEM VAR...
HALKIMIN ÖCÜNÜ ALMADAN ÖLMEYECEĞİM!
UZAY GEMİSİNDEN ÇIKTIĞIM ANDA HAYATIM TEHLİKEYE GİRDİ, AMA OLSUN...
GEMİYİ TERKETTİĞİ ANDA UZAY GEMİSİ BOŞLUĞA YUVARLANMIŞTI. AMA O HİÇBİR ŞEY FARKETMEMİŞTİ...
GÖZÜ, ONA SARAN MÜTHİŞ KİNDEN BAŞKA HİÇBİR ŞEY GÖRMÜYORDU...
HATTÁ ATMOSFERE GİRDİĞİNDE OLUŞAN YAKICI ISI BİLE ONU ETKİLEMEMİŞTİ...
İŞTE... DÜNYAYA İNMİŞTİ...
BURASI!.. ÖÇ ALACAĞIM YER BURASIYMIŞ MEĞER.
DÜELLOMUZ BURADA OLACAK.
ÖNEMLİ OLAN DA BUYDU.

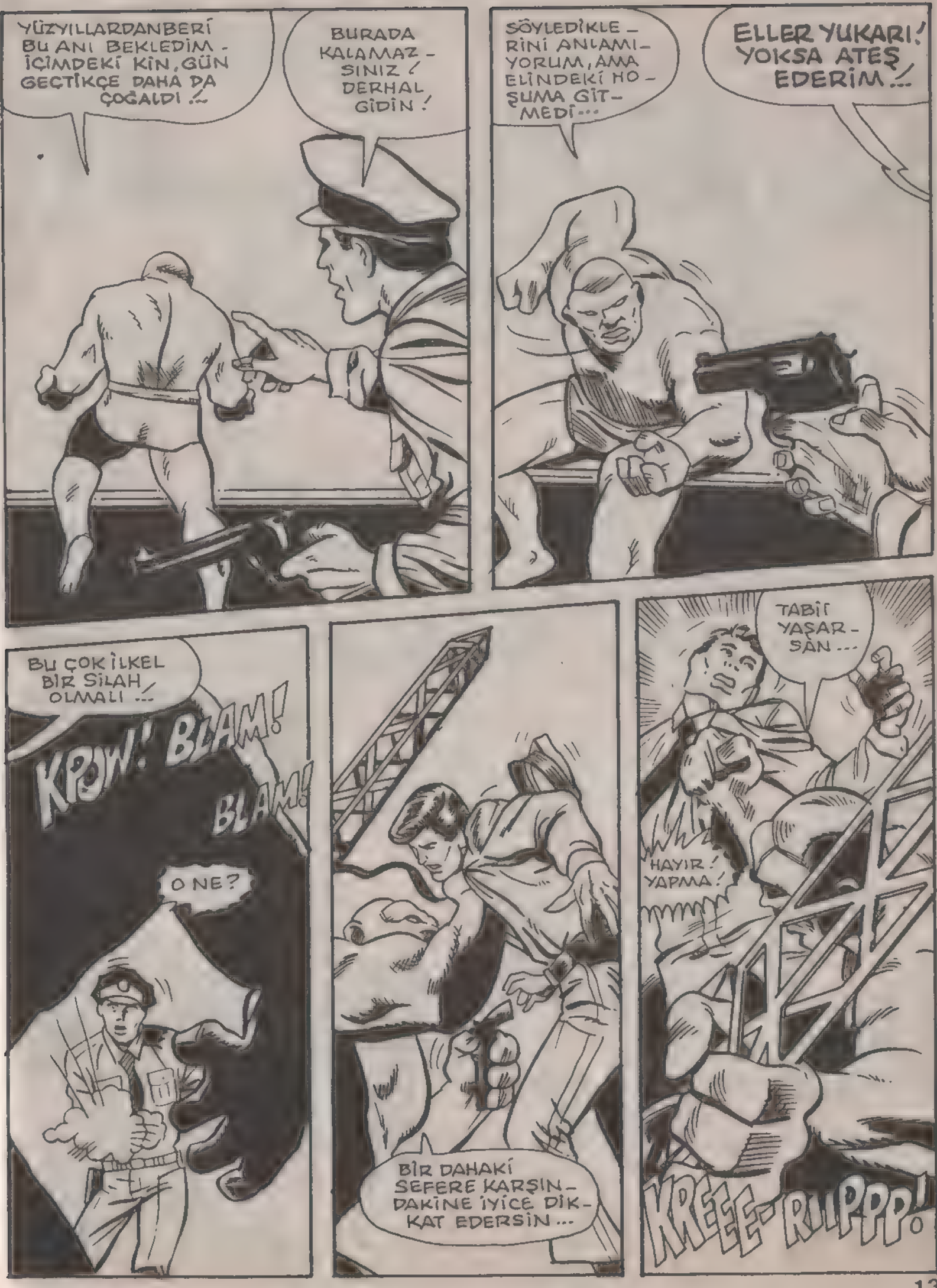
YÜZYILLARDANBERİ BU ANI BEKLEDİM - İÇİMDEKİ KİN, GÜN GEÇTİKÇE DAHA DA ÇOĞALDI !..
BURADA KALAMAZ - SINIZ ! DERHAL GİDİN !
SÖYLEDİKLE - RİNİ ANLAMI - YORUM, AMA ELİNDEKİ HO - ŞUMA GİT - MEDİ...
ELLER YUKARI ! YOKSA ATEŞ EDERİM !..
BU ÇOK İLKEL BİR SİLAH OLMALI ...
KPOW! BLAM! BLAM!
O NE?
BİR DAHAKİ SEFERE KARŞIN - DAKİNE İYİCE DİK - KAT EDERSİN ...
TABİİ YAŞAR - SAN ...
HAYIR ! YAPMA !
KREEE-RIPPP!

BU ARADA...
ÖYLEYSE HEMEN İKİ NUMARALI KAMERAYI KULLANALIM...
ANLAYAMADIĞIMIZ BİR ŞEY ANTENİMİZİ BOZDU!..
NEDEN HEP BENİ BULUR, BU AKSİLİKLER? PEKİ ÇOCUKLAR, PEKİ. PANİK OLMASIN. TEKNİSYENLERDEN BİRİNİ VERİCİNİN ÜSTÜNE ÇIKARTIN!..
BAKALIM ORADA NELER OLUYOR, ÖĞRENMİŞ OLURUZ, AYNI ZAMANDA...
BUGÜNLERDE DE HERKES HAVALARDAN SÖZ EDİYOR.
SUSUN.
NE OLDU? BİR ŞEY Mİ VAR?
VERİCİDE BİR ŞEYLER OLMAYA BAŞLADI...
TEKNİK İFLAS ETTİ DESENE! HAH HAH HA!
BURADAKİLER KAHVE MOLASI VERİRKEN BEN NELER OLDUĞUNA BİR BAKAYIM...
OOO!.. VERİCİ ANTEN, BİR DEVİN ELİNE SOPA OLMUŞ!

KLARK! NEREYE GİDİYORSUN?..
BU OLAYI SEN, NEFİS BİR HALE GETİREBİLİRSİN LANA...
HEMEN ELBİSELERİMİ DEĞİŞTİREYİM...

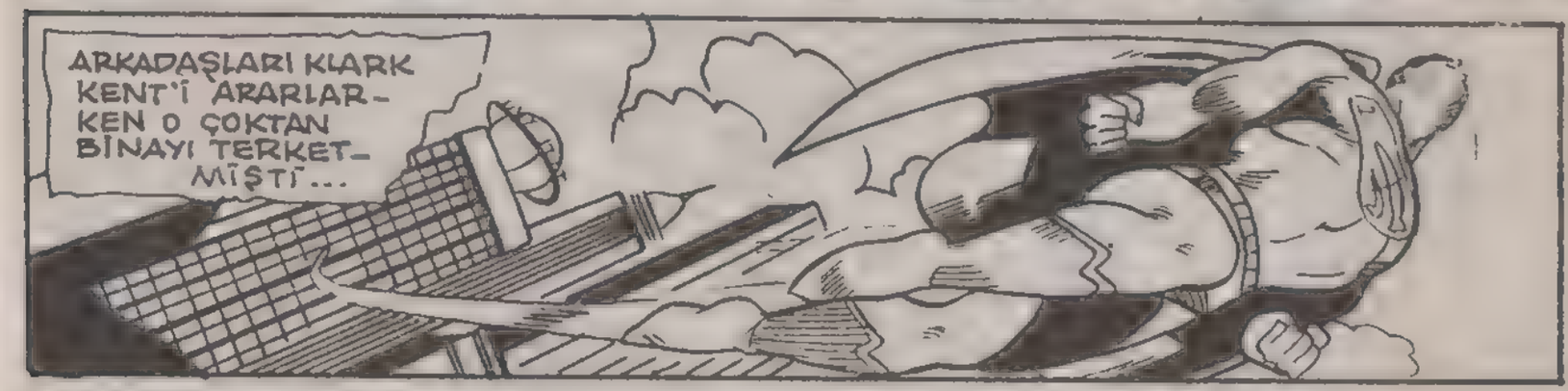
ARKADAŞLARI KLARK KENT'İ ARARLARKEN O ÇOKTAN BİNAYI TERKETMİŞTİ...

VE METROPOLİS'TE BİR GÖKDELENİN ÜSTÜNDE O KORKUNÇ CANAVARLA KARŞILAŞTI...

SONUNDA GELDİN DEMEK.
BURADA İSTEDİĞİNİ YAPAMAZSIN, ANLIYOR MUSUN! BURASI DÜNYA!
YAVAŞ KONUŞ. DİLİNİZİ ANLAMAM ZOR OLUYOR, İLKEL İNSAN!.
AMA BEN İSTEDİĞİMİ ÖYLE BİR DİLLE ANLATACAĞIM Kİ, ANLAMAMAN İMKÂNSIZ!.. İŞTE BÖYLE!..
UUFF!..
KNHAAM!
BENİM DÜNYAYA AİT BİR İNSAN OLDUĞUNU SANIYOR.
BENİ AŞAĞIYA ATMAKLA ÖLECEĞİMİ SANIYORDU HER HALDE...

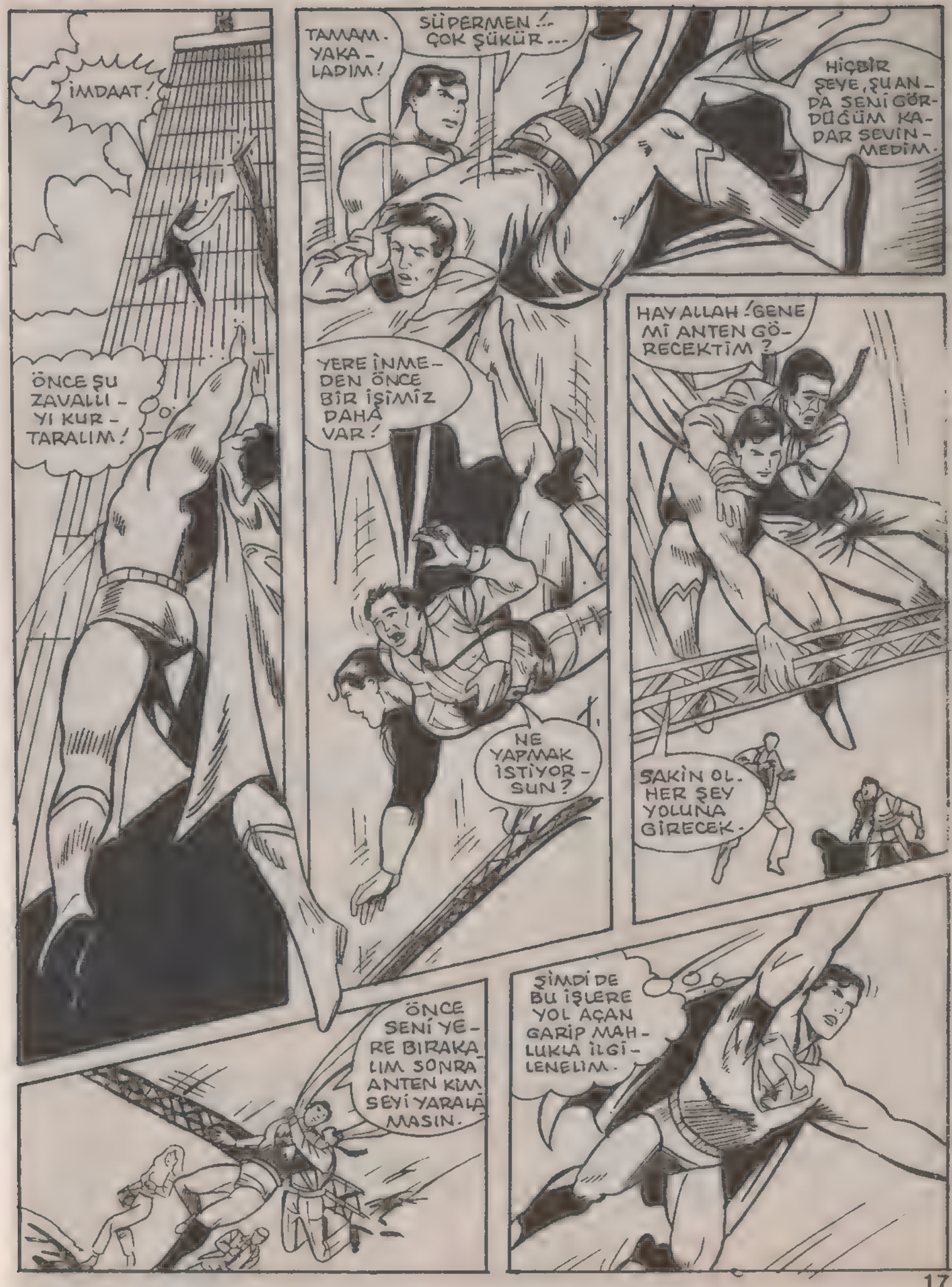
İMDAAT!
ÖNCE ŞU ZAVALLI - YI KUR - TARALIM!
TAMAM. YAKA - LADIM!
SÜPERMEN!.. ÇOK ŞÜKÜR...
HİÇBİR ŞEYE, ŞU AN - DA SENİ GÖR - DÜĞÜM KA - DAR SEVİN - MEDİM.
YERE İNME - DEN ÖNCE BİR İŞİMİZ DAHA VAR!
NE YAPMAK İSTİYOR - SUN?
HAY ALLAH! GENE Mİ ANTEN GÖ - RECEKTİM?
SAKİN OL. HER ŞEY YOLUNA GİRECEK.
ÖNCE SENİ YE - RE BIRAKA - LIM SONRA ANTEN KİM SEYİ YARALA - MASIN.
ŞİMDİ DE BU İŞLERE YOL AÇAN GARİP MAH - LUKLA İLGİ - LENELİM.

ZAMAN BOŞLUĞUNDA..
UZAY BOŞLUĞUNDAN ÇIKTIK! HEDEFE YAKLAŞIYORUZ...
GÜZEL! ARADIĞIMIZ GEMİ BURADA. O ARADIĞIMIZ CANİ DE İÇİNDE Mİ ACABA?
SANMIYORUM. ŞU ANDA GÜNEŞ SİSTEMİNİN 3. GEZEGENİ, DÜNYADA!
BU ADAMI UZAYDA YAKALAYAMAZ MIYIZ ACABA?..
EVET SAYIN LORDUM. YAŞAMINI SÜRDÜREBİLMESİ İÇİN UZAYDAN ENERJİ ALMAK ZORUNDA
BUNLAR BENİ İLGİLENDİRMEZ KOMUTAN!.. ONU BULUN.
ONU BULUN VE DERHAL ÖLDÜRÜN!.. DERHAL!..
BU ARADA...
KRAK
ASLINDA KAVGA ETMEYİ PEK SEVMEM, AMA....
..BUNA SEN ZORLADIN BENİ!..
SANA HİÇ ACIMAYACAĞIM! SİZİN IRKINIZ, BENİM DÜNYAMI YOK ETTİ. BUNU ÖDEYECEKSİN!..
NEE? BENİ BİR BAŞKASIYLE KARIŞTIRIYORSUN.

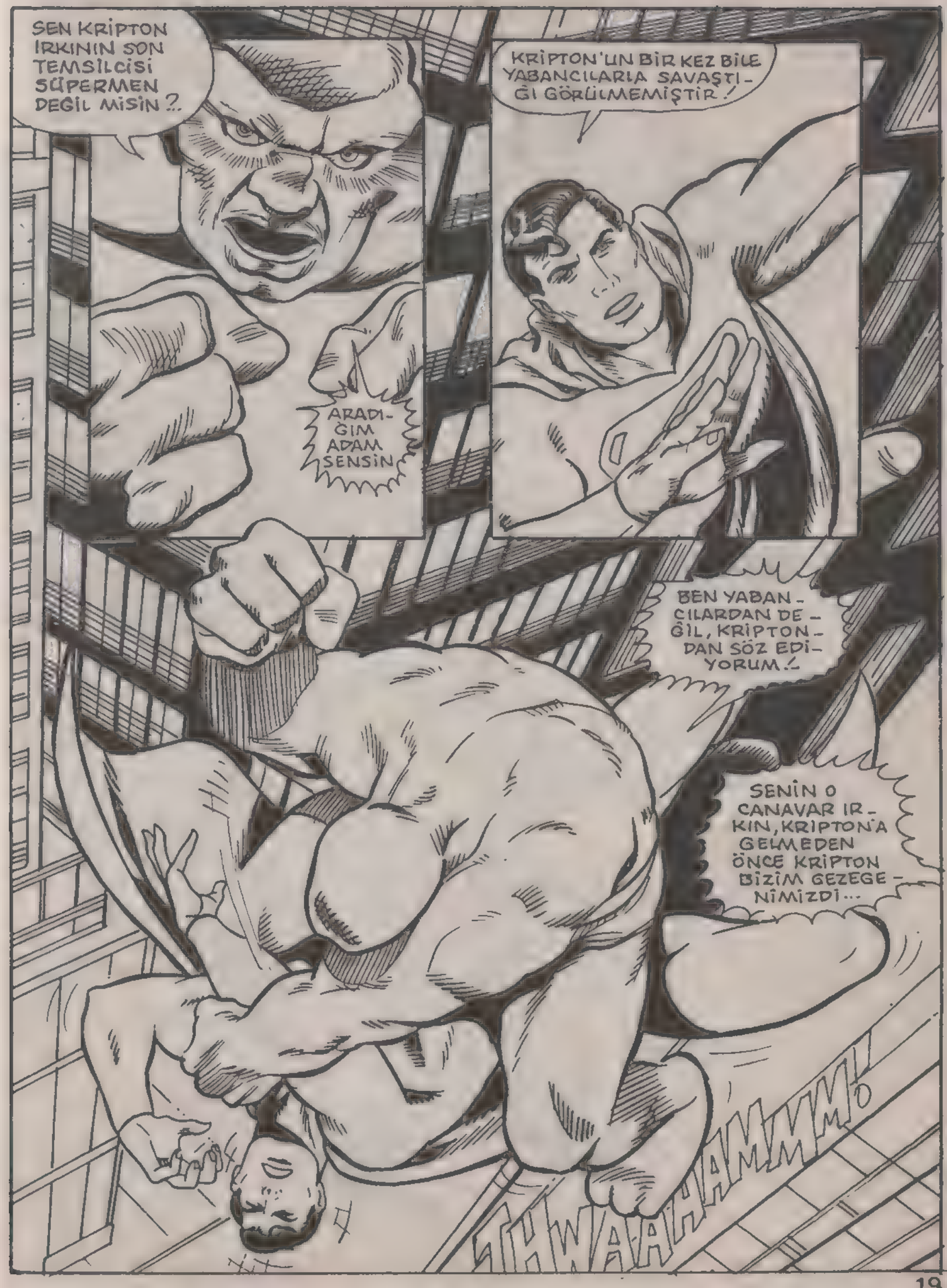
SEN KRİPTON IRKININ SON TEMSİLCİSİ SÜPERMEN DEĞİL MİSİN?..
ARADIĞIM ADAM SENSİN
KRİPTON'UN BİR KEZ BİLE YABANCILARLA SAVAŞTIĞI GÖRÜLMEMİŞTİR!
BEN YABANCILARDAN DEĞİL, KRİPTON'DAN SÖZ EDİYORUM!
SENİN O CANAVAR IRKIN, KRİPTON'A GELMEDEN ÖNCE KRİPTON BİZİM GEZEGENİMİZDİ...
THWAAHAMMM!!

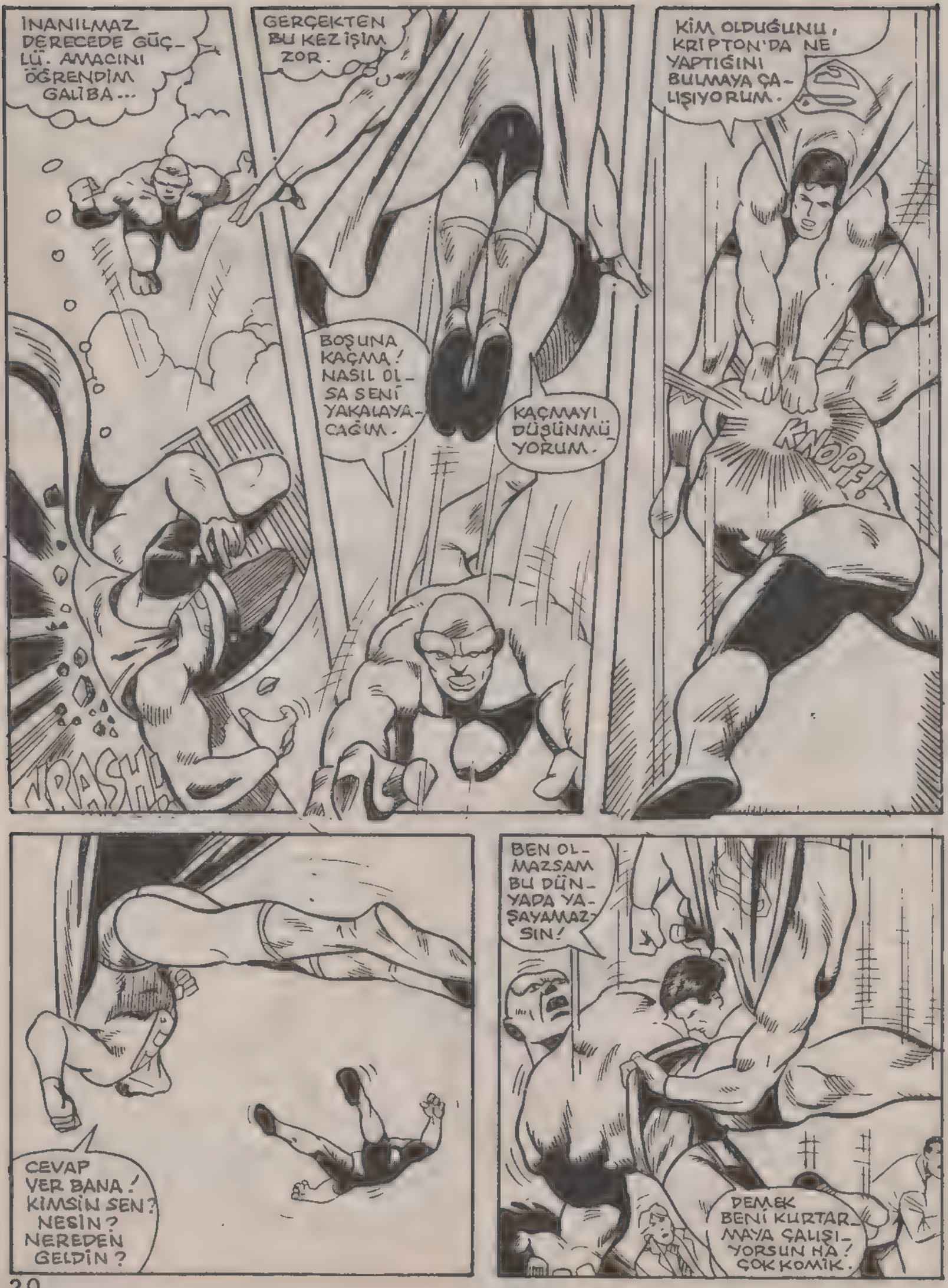
İNANILMAZ DERECEDE GÜÇLÜ. AMACINI ÖĞRENDİM GALİBA...
GERÇEKTEN BU KEZ İŞİM ZOR.
KİM OLDUĞUNU, KRİPTON'DA NE YAPTIĞINI BULMAYA ÇALIŞIYORUM.
BOŞUNA KAÇMA! NASIL OLSA SENİ YAKALAYACAĞIM.
KAÇMAYI DÜŞÜNMÜYORUM.
KNOPF!
KRASH!
BEN OLMAZSAM BU DÜNYADA YAŞAYAMAZSIN!
CEVAP VER BANA! KİMSİN SEN? NESİN? NEREDEN GELDİN?
DEMEK BENİ KURTARMAYA ÇALIŞIYORSUN HA! ÇOK KOMİK.

YAVAŞ YAVAŞ, ACI ÇEKEREK ÖLECEKSİN..!
WOMP!
SWAK!
BENİM GÜCÜM Mü AZALIYOR?..
SERSEMLEDİM. KOLLARIM DA AĞRIYOR.
SENİ ÖLDÜRECEK KADAR GÜCÜM VAR!
YUMRUKLARI GİDEREK GÜÇLENİYOR.
BİR AN ÖNCE ŞU DÖĞÜŞÜ BİTİRMELİYİM. YOKSA GEÇ OLABİLİR.
HAREKETLERİNDE BİR GARİPLİK HİSSETMEDİN Mİ? YÜZYILLARCA GERİYE DÖNECEKSİN..!
SENİN IRKININ GELİP, NİYU NİYU'LARI ORTADAN KALDIRDIĞI ZAMANA DÖNECEĞİZ
DEMEK SEN GERÇEKTEN KRİPTONLUSUN.
BUNU SÖYLEMİŞTİM. BİLMEMEZLİKTEN GELİYORSUN.
"SİZLER NİYU NİYUL'A GELMEDEN ÖNCE ORADA BİZİM IRKIMIZ EGEMENDİ..."

"SON DERECE BARIŞ SEVER BİR ULUSTUK. SAVAŞ, KIN VE NEFRET GİBİ KAVRAMLAR BİZİM İÇİN ÇOK YABANCIYDI..."
"BEN ÜLKEMİN HÜKÜMDARIYDIM. HERKES BANA SAYGI DUYARDI."
"EĞER YAŞAMIMIZI SÜRDÜREBİLSEYDİK, ÇOK MODERN VE GÜÇLÜ BİR ULUS OLACAKTIK..."
"GÜNÜN BİRİNDE YABANCI BİR GÖK CİSMİ GELİP NİYU NİYUL'A SALDIRDI, YERLE BİR ETTİ."
"HEPİMİZ GEZEGENİN İÇİNE DOĞRU ÇEKİLMEYE BAŞLADIK..."
"SALDIRILARDAN KURTULMAK İÇİN ÖZEL CAM SİPERLERE GİRMİŞ, ÖYLE ÇEKİLİYORDUK..."
"TÜM HALKIM, YAŞAM TEKRAR NORMALE DÖNÜNCEYE KADAR ORADA YAŞAMAK ZORUNDA KALACAKTI..."

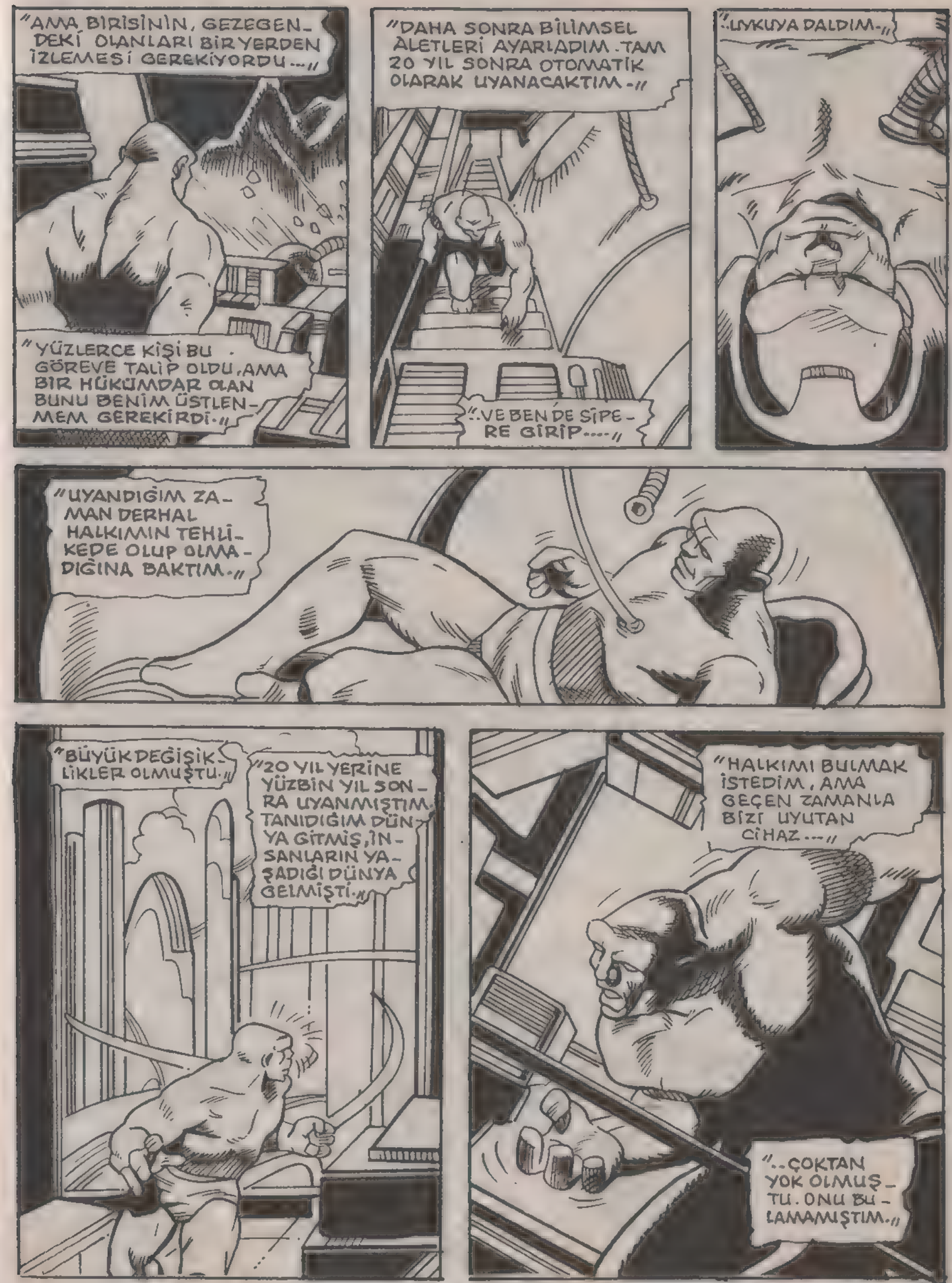
"AMA BİRİSİNİN, GEZEGENDEKİ OLANLARI BİR YERDEN İZLEMESİ GEREKİYORDU..."
"YÜZLERCE KİŞİ BU GÖREVE TALİP OLDU, AMA BİR HÜKÜMDAR OLAN BUNU BENİM ÜSTLENMEM GEREKİRDİ."
"DAHA SONRA BİLİMSEL ALETLERİ AYARLADIM. TAM 20 YIL SONRA OTOMATİK OLARAK UYANACAKTIM."
"VE BEN DE SİPERE GİRİP..."
"UYKUYA DALDIM."
"UYANDIĞIM ZAMAN DERHAL HALKIMIN TEHLİKEDE OLUP OLMADIĞINA BAKTIM."
"BÜYÜK DEĞİŞİKLİKLER OLMUŞTU."
"20 YIL YERİNE YÜZBİN YIL SONRA UYANMIŞTIM. TANIDIĞIM DÜNYA GİTMİŞ, İNSANLARIN YAŞADIĞI DÜNYA GELMİŞTİ."
"HALKIMI BULMAK İSTEDİM, AMA GEÇEN ZAMANLA BİZİ UYUTAN CİHAZ..."
"...ÇOKTAN YOK OLMUŞTU. ONU BULAMAMIŞTIM."

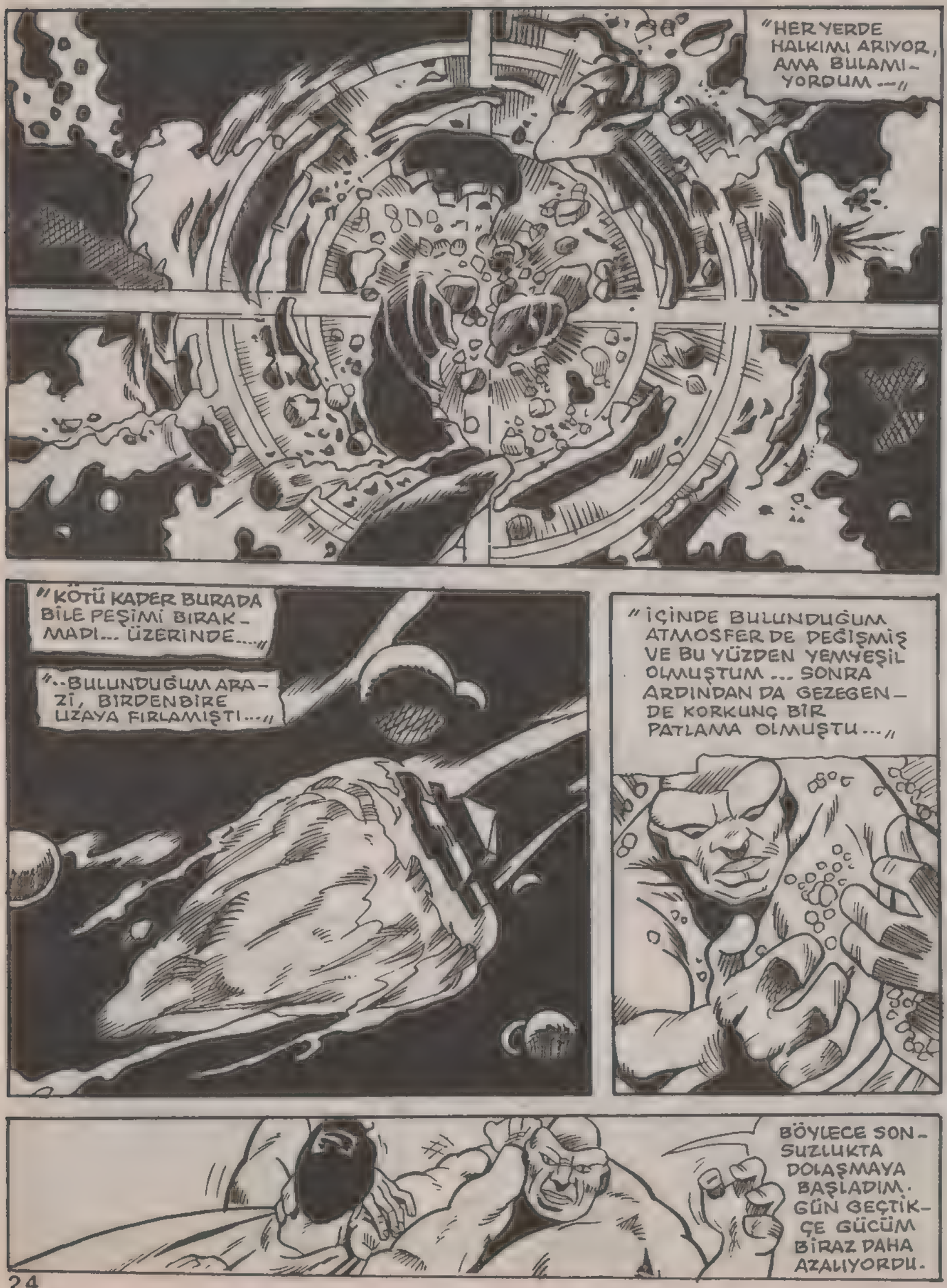
"HER YERDE HALKIMI ARIYOR, AMA BULAMIYORDUM --"
"KÖTÜ KADER BURADA BİLE PEŞİMİ BIRAKMADI... ÜZERİNDE...."
"..BULUNDUĞUM ARAZİ, BİRDENBİRE UZAYA FIRLAMIŞTI..."
"İÇİNDE BULUNDUĞUM ATMOSFER DE DEĞİŞMİŞ VE BU YÜZDEN YEMYEŞİL OLMUŞTUM ... SONRA ARDINDAN DA GEZEGENDE KORKUNÇ BİR PATLAMA OLMUŞTU..."
BÖYLECE SONSUZLUKTA DOLAŞMAYA BAŞLADIM. GÜN GEÇTİKÇE GÜCÜM BİRAZ DAHA AZALIYORDU.

SONUNDA BİR GEMİYLE ÇARPIŞTIM VE GÜCÜMÜ YENİDEN KAZANDIM. DAHA SONRA PARÇALANAN GEZEGENİM NİYU NİYUL'U ARAMAYA BAŞLADIM.
HER ŞEY AÇIKLIĞA KAVUŞTU.
KRİPTON PARÇALANDIĞINDAN BERİ KRİPTON IŞINLARİYLE YAŞIYOR. BU YÜZDEN BENİ ETKİLEDİ...
GÜCÜM AZALIYOR.
BİZİM BİLEREK GEZEGENİ PARÇALADIĞIMIZI SANIYOR...
ONA GERÇEĞİ ANLATACAK GÜCÜM BİLE KALMADI..
ONDAN KURTULMAK ZORUNDAYIM...
KRMPF!
BAŞARDIM!..
HARGH!
THWAAM!

RAO ÜSTÜNE YEMİN EDERİM Kİ DOĞRU SÖYLÜYORUM. BAK, BEN DE SENİN GİBİ HALKIMI KAYBETTİM ---
HAYIR!
BÜYÜK BİR YANILGI İÇİNDESİN ..! HİÇ KİMSE KRİPTON'U BİLEREK YOK ETMEDİ. BU TAMAMEN DOĞAL BİR AFETTİ ...
KENDİNİ KURTARMAK İÇİN YALAN SÖYLÜYORSUN.
İKİ KORKUNÇ ÇIĞLIK, KARANLIK GECEDE KORKUNÇ BİR YANKI YAPTI. BİRİNCİSİ, ÖFKE VE KİN DOLU, GÜÇLÜ BİR ÇIĞLIKTI.
İKİNCİSİ İSE ACI VE GÜÇSÜZLÜK DOLUYDU...
ÇÜNKÜ SÜPERMEN ....
--KRİPTONİT IŞINLARINA DAHA FAZLA DAYANAMAMIŞTI ...
DÜNYA ATMOSFERİNİN BİNLERCE MİL ÜZERİNDE BU ÇIĞLIKLAR DUYULAMAZDI ...
BİRLİK GÜVERTEYE ÇIKTI LORDUM. ŞİMDİ KOMANDOLARI BEKLİYORUZ ...

DAHA FAZLA BEKLEYEMEYİZ, KOMUTAN!..
TEK BAŞINA BU GEZEGENİ YOK EDECEKSİN!
BÖYLECE BİR ÇOK SAVAŞ GEMİSİ DÜNYAYA İNMEYE BAŞLADI...
DÜNYA ATMOSFERİNE GİRER GİRMEZ MOTORLARIN GÜRÜLTÜSÜ MÜTHİŞ BİR PANİK YARATTI...
İKİ KİŞİ DIŞINDA HERKES PANİK İÇİNDEYDİ...
BENİ DİNLE!.. LÜTFEN.
AMACIMA BU KADAR YAKLAŞMIŞKEN SENİ NASIL DİNLERİM?
HAY ALLAH! NELER OLUYOR?..
BUMMM!

BİRİNCİ BÖLÜM SONU

Ölmen gerekiyor!

İKİNCİ BÖLÜM

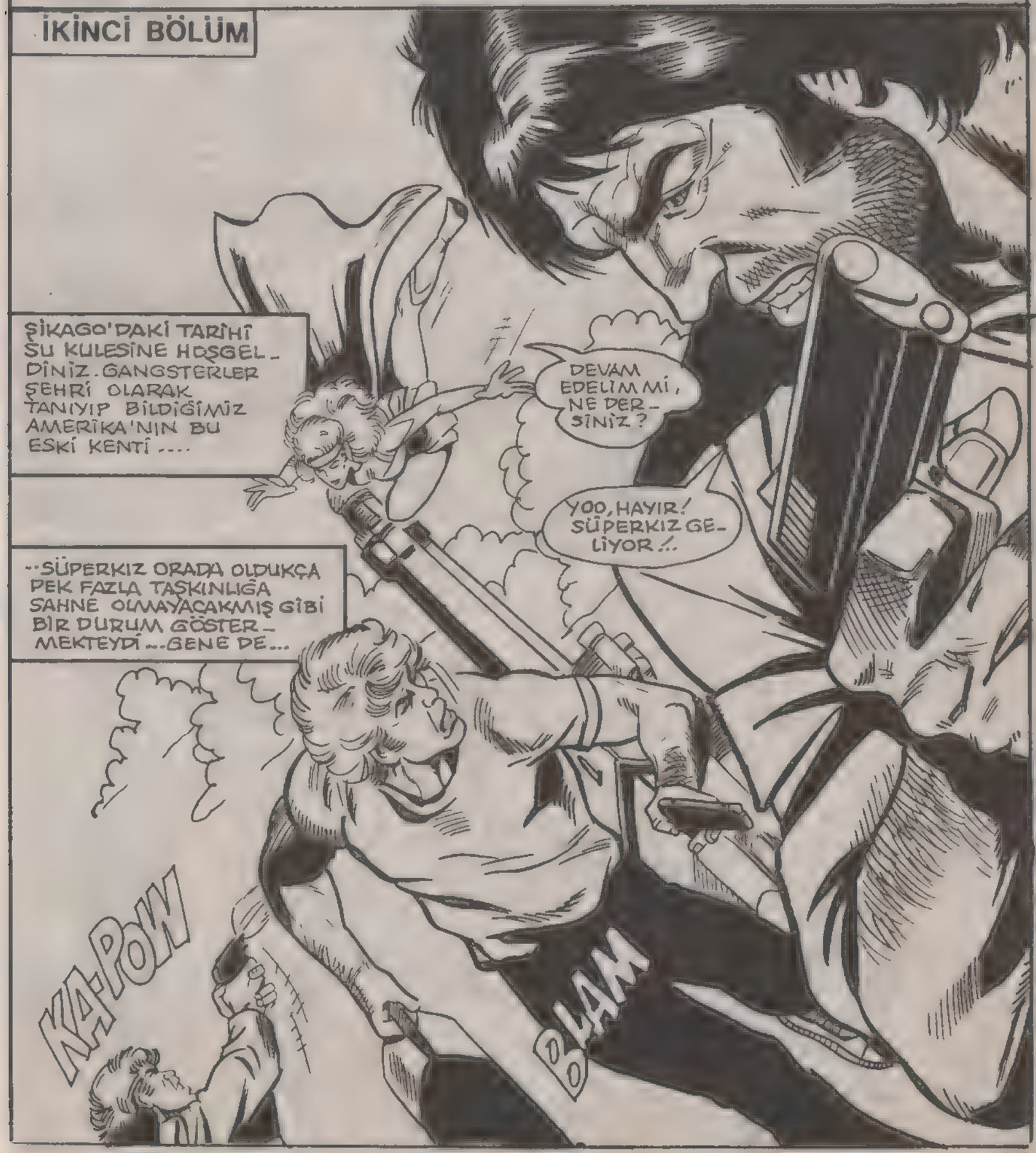

SENDEN KORKMUYORUM, ANLADIN MI?..
YAA... DEMEK ÇOK ATEŞLİSİN...
TAXI
ELLERİNİZİ DE BİRAZ ISITALIM ÖYLEYSE...
YOO!.. ELLERİM YANIYOR!..
FSSSHHHH
HEEY! NEREYE KAÇIYORSUNUZ?.. DURUN!..
O ANDA SÜPERKIZ BAZI GARİP SESLER İŞİTMİŞTİ...
ÇÜNKÜ ONUN KULAKLARI DİĞER İNSANLARINKİNDEN DAHA HASSASTI...
HEEY! İNDİR BENİ!..
SESLER DEVAM EDİYORDU...
ÇOK GARİP! MOTOR SESLERİ BUNLAR!
İNSAN YAPISI MOTORLARDAN DAHA GÜÇLÜ BİR MOTORUN SESİ!..
PHWEEEEE!
BHWAAM!
UUUH!..

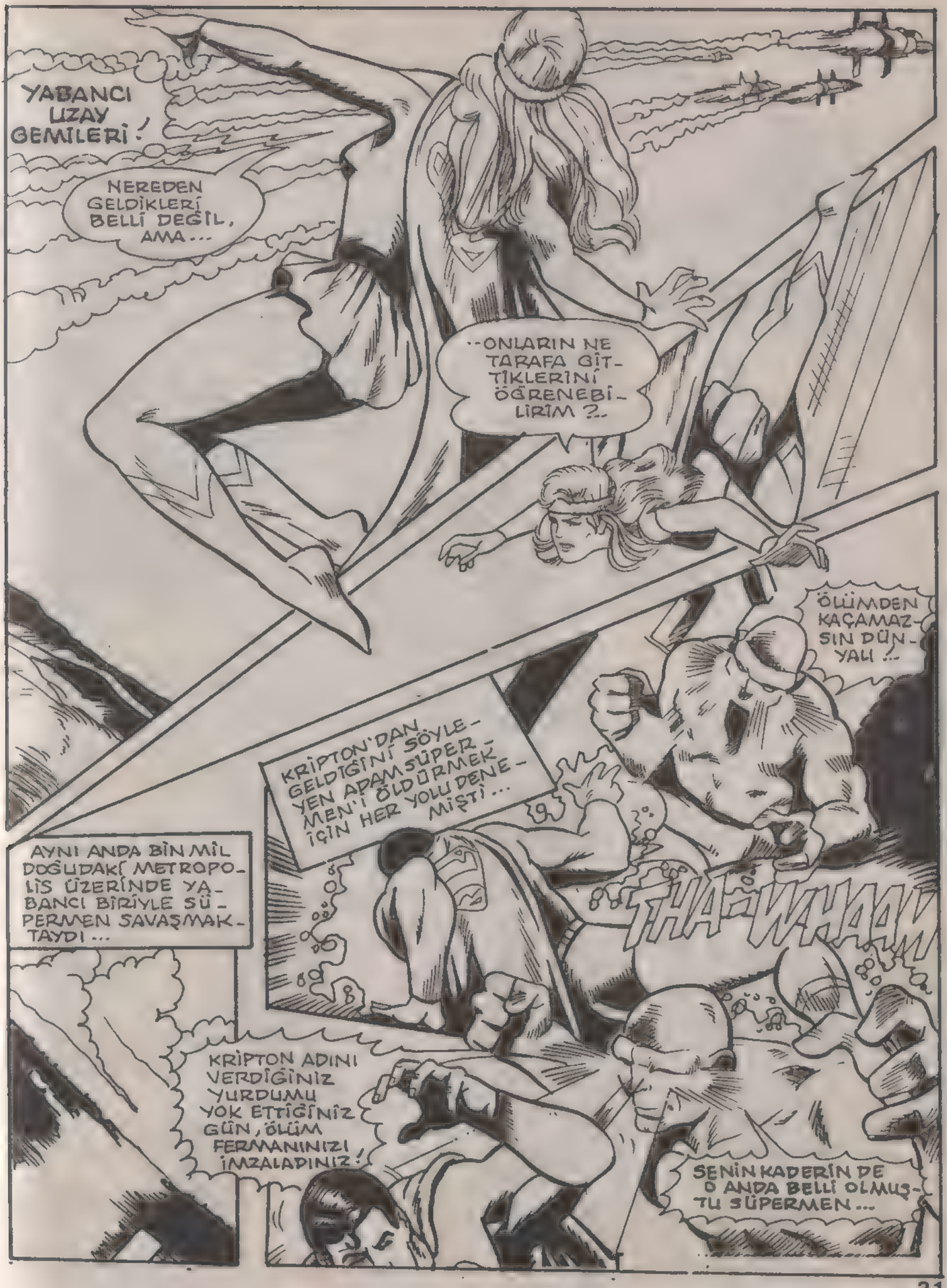

YABANCI UZAY GEMİLERİ!

NEREDEN GELDİKLERİ BELLİ DEĞİL, AMA...

..ONLARIN NE TARAFA GİTTİKLERİNİ ÖĞRENEBİLİRİM ?..

ÖLÜMDEN KAÇAMAZSIN DÜNYALI !..

KRİPTON'DAN GELDİĞİNİ SÖYLEYEN ADAM SÜPERMEN'İ ÖLDÜRMEK İÇİN HER YOLU DENEMİŞTİ...

AYNI ANDA BİN MİL DOĞUDAKİ METROPOLİS ÜZERİNDE YABANCI BİRİYLE SÜPERMEN SAVAŞMAKTAYDI...

THA-WHAAM

KRİPTON ADINI VERDİĞİNİZ YURDUMU YOK ETTİĞİNİZ GÜN, ÖLÜM FERMANINIZI İMZALADINIZ!

SENİN KADERİN DE O ANDA BELLİ OLMUŞTU SÜPERMEN...

YANILIYORSUN! KRİPTON'U BİZ YOK ETMEDİK...
YALAN SÖYLÜYORSUN SÜPERMEN! ELİMDEN KURTULMAK İÇİN YALAN SÖYLÜYORSUN!..
AMA ÇAREN YOK! MAHVOLACAKSIN!..
BU KORKUNÇ SÖZLER...
-BÜYÜK BİR GÜRÜLTÜ İLE KESİLDİ...
FNEEEEET
NE OLUYOR?..

BENİ İZLEYEN GEMİ-LER DEĞİL Mİ BUNLAR?
BWEEET!
BLAAM!
BUNLAR DA NERDEN ÇIKTI? ALLAH KAH-RETSİN!..
BUNLAR BENİM EZELİ DÜŞMANLARIM, DÜNYALI! ONLARDA BİRİKİ UZAY GEMİSİ ....
..ÇALMIŞ, SONRA DA LİDER-LERİNİ YARALA-MIŞTIM...
BU KEZ SON KOZUMU OY-NAYACAĞIM!
GEMİLERİN AÇ-TIĞI ATEŞ, KRİPTONLU ADA-MA HİÇ ETKİ ETMİYORDU...
KRİPTON'LU OLDUĞU İÇİN....
..SÜPER BİR GÜCE SAHİPTİ BU YARATIK. BU GÜCÜ DE, DÜNYA-NIN SARI VE BEYAZ IŞIK YAYAN GÜNEŞİNDEN KAYNAKLANIYORDU...

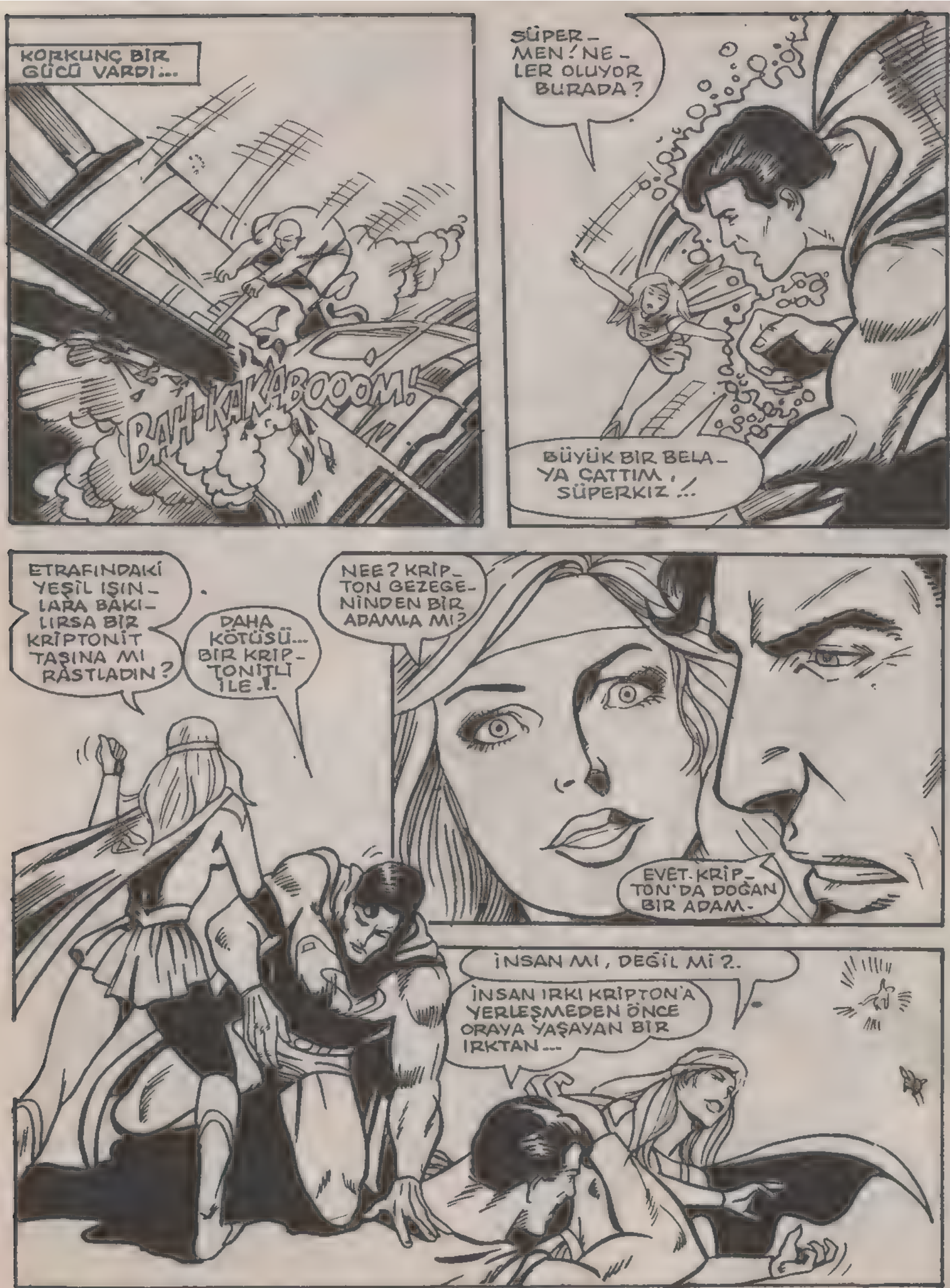
KORKUNÇ BİR GÜCÜ VARDI...
BAH-KA-KA-BOOOM!
SÜPER-MEN! NE-LER OLUYOR BURADA?
BÜYÜK BİR BELA-YA ÇATTIM, SÜPERKIZ...!
ETRAFINDAKİ YEŞİL IŞIN-LARA BAKI-LIRSA BİR KRİPTONİT TAŞINA MI RASTLADIN?
DAHA KÖTÜSÜ... BİR KRİP-TONİTLİ İLE..!
NEE? KRİP-TON GEZEGE-NİNDEN BİR ADAMLA MI?
EVET. KRİP-TON'DA DOĞAN BİR ADAM-
İNSAN MI, DEĞİL Mİ?..
İNSAN IRKI KRİPTON'A YERLEŞMEDEN ÖNCE ORAYA YAŞAYAN BİR IRKTAN...

BİNLERCE YIL ÖNCE BİR FELAKETİ ATLATMAK ÜZERE UZUN BİR UYKUYA DALMIŞLAR.
AMA BİR YANLIŞLIKLA 20 YIL YERİNE 100 BİN YIL SONRA UYANMIŞLAR. KRİPTON'LU, UYANDIĞI ZAMAN....
..KRİPTON, YOK OLMAK ÜZEREYMİŞ VE PATLAMALAR SONUCU, BULUNDUĞU YER UZAYA FIRLAMIŞ...
BU PATLAMA YÜZÜNDEN O DA YEŞİL KRİPTONİT IŞINLARINA MARUZ KALMIŞ...
KRİPTON'LU BU YARATIK DA İŞTE BU FELAKETTEN İNSAN IRKINI SORUMLU TUTUYOR...
DEMEK SÜPER GÜÇLÜ BİR DELİ BU. HER YANA DA KRİPTONİT IŞINLARI YAYIYOR...
SANIRIM, KRİPTON'LU ADAM, YABANCILARDAN UZAY GEMİSİ ÇALMIŞ. ŞİMDİ ONU GERİ ALMAK İSTİYORLAR.
GEL, DAHA YAKINDAN BAKALIM...
ATEŞ EDENLER KİM? ONLAR DA MI KRİPTONLU?
YOO... ONLAR KARMER DENİLEN YABANCI BİR IRK!
BU ARADA DÜNYADAN BİRKAÇ BİN MİL YUKARDA.
BURASI DÜNYA! SÜPERMEN VE SÜPER-KIZ'IN GEZEGENİ...
O CANİYİ ÖLDÜRECEKSİNİZ!.. BÜTÜN DÜNYAYI YOK ETMEK PAHASINA BİLE OLSA, ÖNÜ HEMEN ÖLDÜRÜN!..

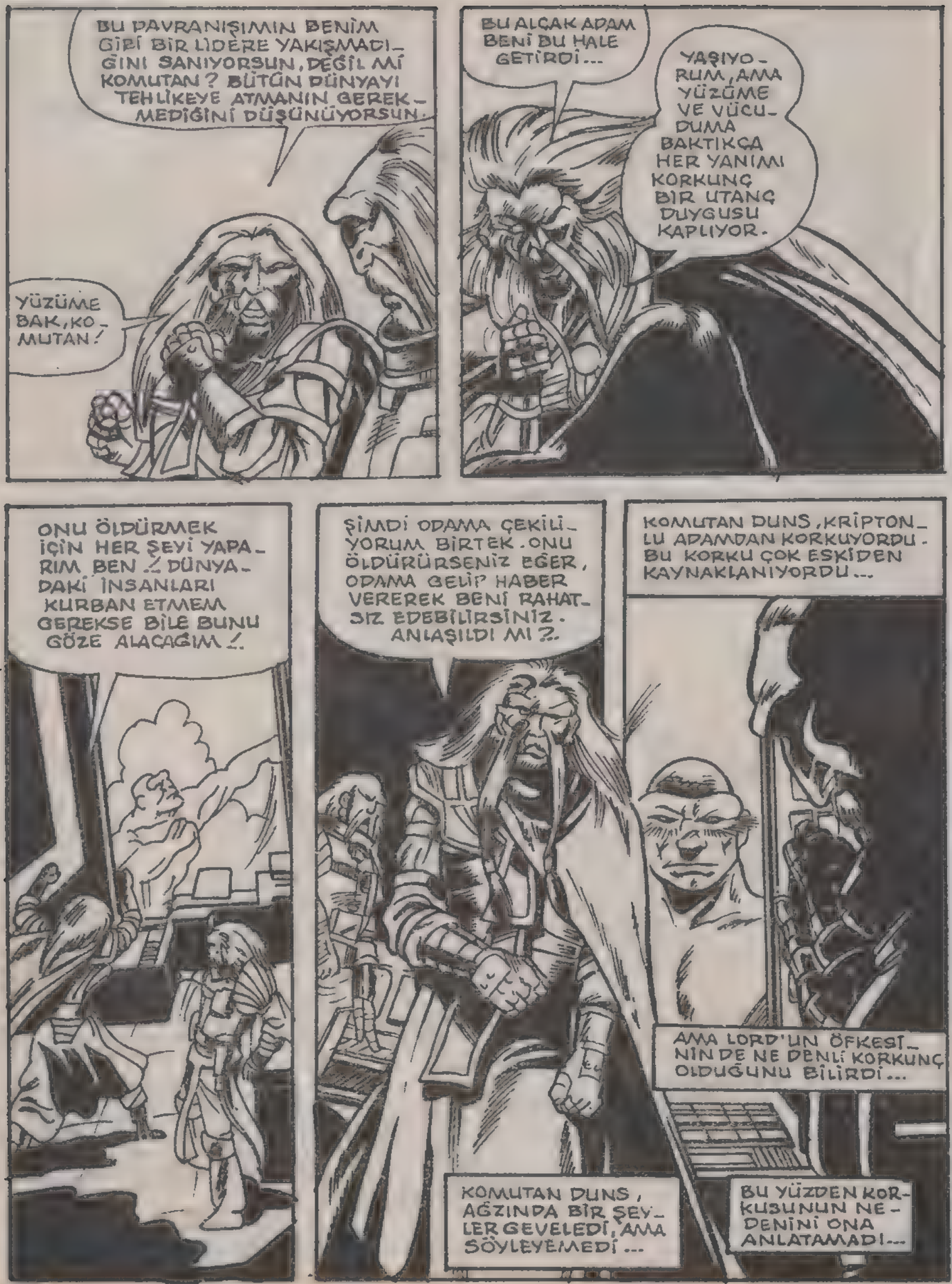
BU PAVRANIŞIMIN BENİM GİBİ BİR LİDERE YAKIŞMADIĞINI SANIYORSUN, DEĞİL Mİ KOMUTAN? BÜTÜN DÜNYAYI TEHLİKEYE ATMANIN GEREKMEDİĞİNİ DÜŞÜNÜYORSUN.
YÜZÜME BAK, KOMUTAN!
BU ALÇAK ADAM BENİ BU HALE GETİRDİ...
YAŞIYORUM, AMA YÜZÜME VE VÜCUDUMA BAKTIKÇA HER YANIMI KORKUNÇ BİR UTANÇ DUYGUSU KAPLIYOR.
ONU ÖLDÜRMEK İÇİN HER ŞEYİ YAPARIM BEN! DÜNYADAKİ İNSANLARI KURBAN ETMEM GEREKSE BİLE BUNU GÖZE ALACAĞIM!
ŞİMDİ ODAMA ÇEKİLİYORUM BİRTEK. ONU ÖLDÜRÜRSENİZ EĞER, ODAMA GELİP HABER VEREREK BENİ RAHATSIZ EDEBİLİRSİNİZ. ANLAŞILDI MI?!
KOMUTAN DUNS, KRİPTONLU ADAMDAN KORKUYORDU. BU KORKU ÇOK ESKİDEN KAYNAKLANIYORDU...
AMA LORD'UN ÖFKESİNİN DE NE DENLİ KORKUNÇ OLDUĞUNU BİLİRDİ...
KOMUTAN DUNS, AĞZINDA BİR ŞEYLER GEVELEDİ, AMA SÖYLEYEMEDİ...
BU YÜZDEN KORKUSUNUN NEDENİNİ ONA ANLATAMADI...

DİKKAT! HER YANA KRİPTONİT IŞINLARI SAÇIYOR!..
DİREKT Mİ SALDIRACAĞIZ ONA?..
BAŞKA BİR YOL BİLİYOR MUSUN?
YOO, HAYIR!
ÖYLEYSE SALDIR.
TEK BAŞINA OLDUĞUNU SANIYORDUM. ŞİMDİ DE YARDIMINA BİR KADIN MI ÇAĞIRDIN?.
BİZİM KADAR GÜÇLÜ. YEŞİL IŞINLARDAN OLSA GEREK. EN AZ ÜÇ METRE UZAĞA KADAR ETKİSİ DEVAM EDİYOR...
PEK YANINA YAKLAŞMA! BAŞKA GÜÇLERİNİ KULLAN. HER YOLU DENEMEK ZORUNDAYIZ...

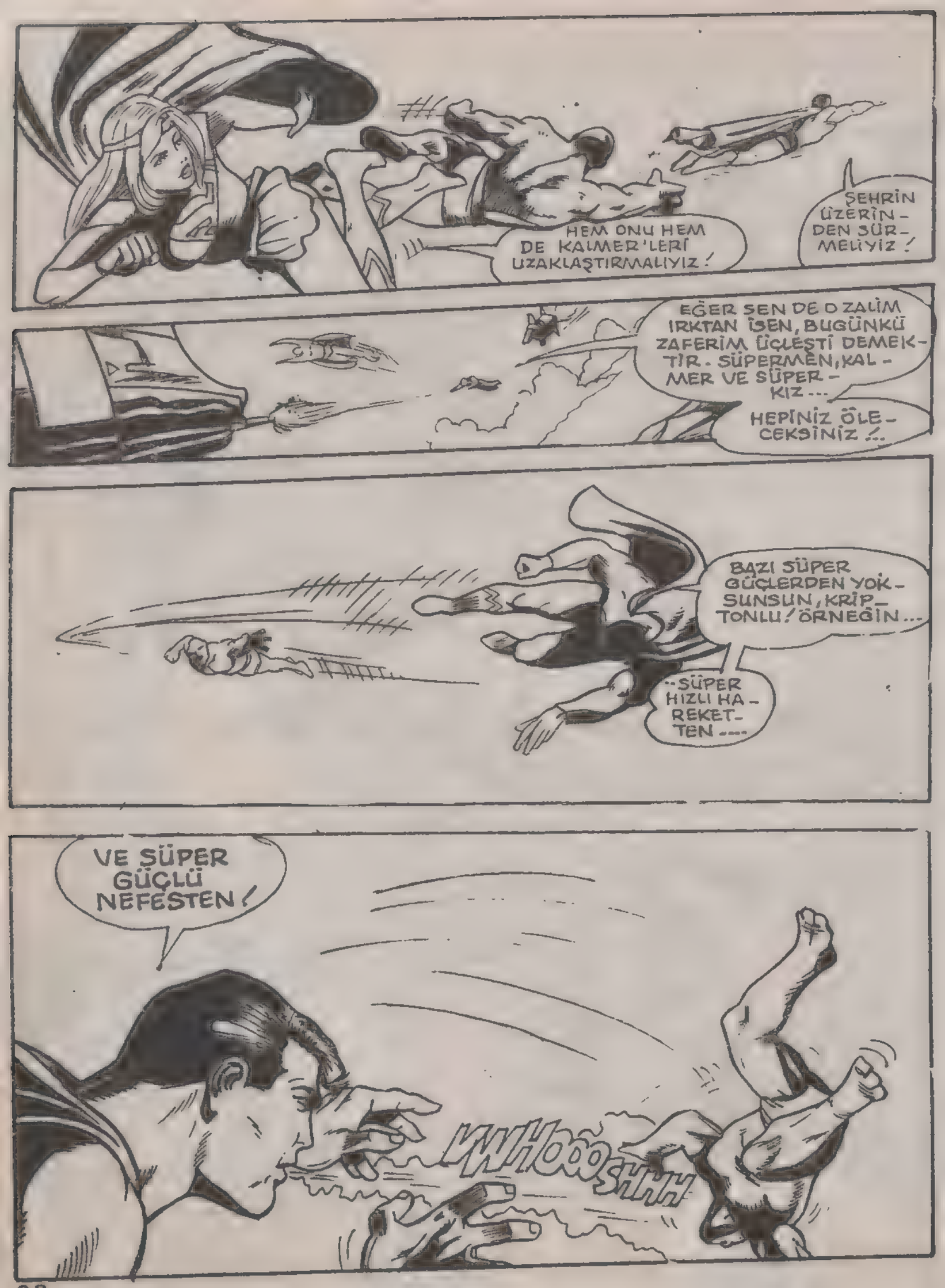
HEM ONU HEM DE KALMER'LERİ UZAKLAŞTIRMALIYIZ!
ŞEHRİN ÜZERİNDEN SÜRMELİYİZ!
EĞER SEN DE O ZALİM IRKTAN İSEN, BUGÜNKÜ ZAFERİM ÜÇLEŞTİ DEMEKTİR. SÜPERMEN, KALMER VE SÜPER-KIZ...
HEPİNİZ ÖLECEKSİNİZ!..
BAZI SÜPER GÜÇLERDEN YOKSUNSUN, KRİPTONLU! ÖRNEĞİN...
..SÜPER HIZLI HAREKETTEN...
VE SÜPER GÜÇLÜ NEFESTEN!
WHOOOSHHH

ONA BİR ORDU HALİNDE SALDIRMALIYIM --
ŞURADAN!
O, AYILINCAYA KADAR.
BURADAN!
--SÜPERMENLE BİRLİKTE ŞU GEMİLERE BAKARIZ.
İKİSİ DE İSTEDİKLERİNİ YAPACAK GÜÇTEYDİLER...
SÜPERKIZ, KUZENİ SÜPERMEN'E YARDIM ETMEK ÜZERE ....
--KRİPTON'LUYU BIRAKTIĞI ANDA...
WHOOOSH
--BİR İKİ TANE GEMİYİ DE HAKLAMIŞTI...
KRASH!

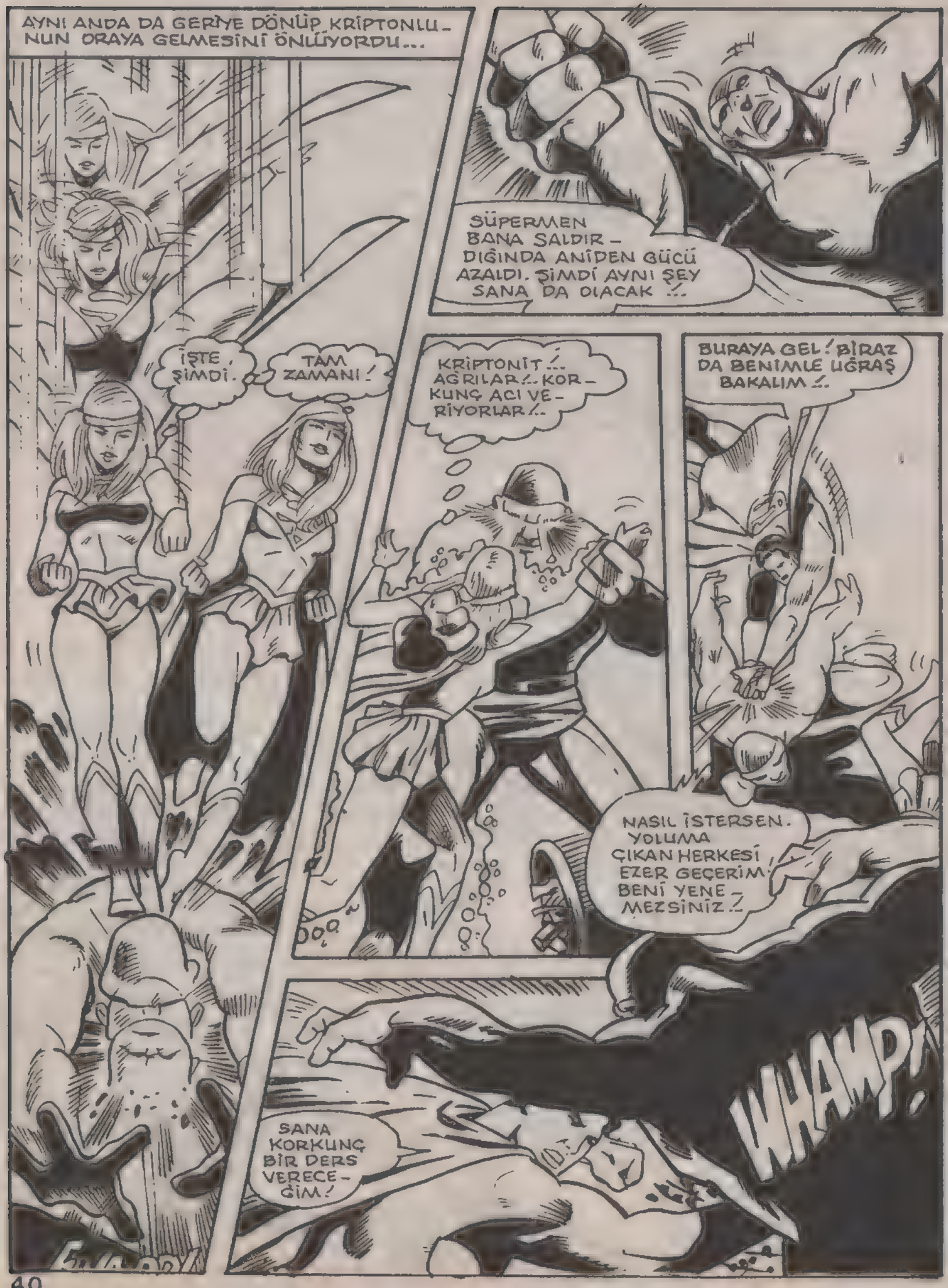
AYNI ANDA DA GERİYE DÖNÜP KRİPTONLU-NUN ORAYA GELMESİNİ ÖNLÜYORDU...
İŞTE, ŞİMDİ.
TAM ZAMANI!
SÜPERMEN BANA SALDIR-DIĞINDA ANİDEN GÜCÜ AZALDI. ŞİMDİ AYNI ŞEY SANA DA OLACAK!..
KRİPTONİT!.. AĞRILAR!.. KOR-KUNÇ ACI VE-RİYORLAR!..
BURAYA GEL! BİRAZ DA BENİMLE UĞRAŞ BAKALIM!..
NASIL İSTERSEN. YOLUMA ÇIKAN HERKESİ EZER GEÇERİM. BENİ YENE-MEZSİNİZ!..
SANA KORKUNÇ BİR DERS VERECE-ĞİM!
WHAM!

GURRGH! BU NE GARİP ŞEY BÖYLE ?.. GARİP BİR ŞEY VAR ÜZERİMDE!..
GALİBA YORULDU!..
WHAAM
HEM FİZİKSEL HEM DE ZİHİNSEL OLARAK BİR YOR-GUNLUK ÇÖKTÜ!..
DÖĞÜŞE DERHAL BİR ARA VERMELİYİM!
KRWHAM
ENERJİ ALMAM GEREKİYOR!
BAK! GERİ ÇEKİLİYOR!
GÖZLERİ PARLAMAYA BAŞLADI...

KRİPTON'LU BİR OYUN HAZIRLIYOR OLMALI ...
EVET. GİTTİ, AMA GERİ DÖNECEKTİR.
BİZ DE BU ARADA ŞU GARİP GEMİLERLE İLGİLENELİM.
DÜNYANIN ÜZERİNDE ...
ÇOK ÖFKELİ GÖRÜNÜYORLAR, AMA BİZİM SINIRSIZ GÜCÜMÜZLE BAŞEDEMEZLER!..
THWAM
KRASH
KRASH
THWAM!

SE-LAM!
BAŞKANI-NIZ KİM? YOKSA SEN MİSİN?..
HAYIR, O DEĞİL!..
DEMEK SENSİN!..
SANA SÖYLEYE-CEK BİR ÇİFT SÖZÜM VAR.
DÜNYADAKİ GÜVENLİĞİ TEHDİT EDEN HERKES, KAR-ŞISINDA BENİ BULUR!..
BUNUN HOŞUNA GİT-MEDİĞİNİ BİLİ-YORUZ...
AMA BİZİ, SEN VE O HIRSIZ ARKADAŞIN ZOR-LUYORSUNUZ.
O BENİM ARKADAŞIM DEĞİL! AMA ASIL KONUYA GELELİM ŞİMDİ...

YA SİZ VE O KRİPTONLU ADAM, DÜNYANIN DIŞINDA BİR YERDE SAVAŞINIZA DEVAM EDERSİNİZ, YA DA ---
AAAAH!
SEN KİMİNLE KONUŞTUĞUNU BİLİYOR MUSUN? KALMER'LİLERİN EN BÜYÜK LİDERİ VE ...
..GALAKSİNİN EN GÜÇLÜ ORDUSU İLE ---
ÖTEKİ DÜNYALARDA YAPTIĞIMIZ ARAŞTIRMALAR BİLİNMESİN DİYE. YÜZBİNLERCE YILDIR UZAYI DOLAŞIRIZ.
..ÖNÜNE GEÇİLMEZ, GÜÇLÜ BİR UYGARLIK HALİNE GELMEKTEYİZ. ŞİMDİ ANLADINIZ MI, KRİPTONLULAR?.
ÜNÜNÜZÜ DUYMUŞTUM. AMA SİZİN DE GÜÇLERİNİZ SINIRLIYMIŞ ...
BU DEDİKODUYU BİZ ÇIKARTTIK ...
BİRÇOK ARAŞTIRMA GEMİMİZ YENİ DÜNYALAR KEŞFETMEKTELER. BU DÜNYALARDAKİ YAŞAMLARI DA EGEMENLİĞİMİZ ALTINA ALARAK ---
ÇOK ETKİLEYİCİ BİR HİKAYE DEĞİL Mİ?
BENCE BÜYÜK BİR DELİLİK ...
HER NEYSE... BURASI BARIŞ İÇİNDE YAŞAYAN BİR GEZEGENDİR. ANLAYACAĞINIZ, SİZE BURADA YER YOK ...
BİZ DE GİDECEĞİZ ZATEN.
AMA GEMİMİZİ ÇALAN ŞU HIRSIZI ÖLDÜRDÜKTEN SONRA ...
SİZ DE ÇALDIĞI GEMİYİ TEKRAR ELEGEÇİRİN, BU İŞ BİTSİN ...

YOO! BU HIRSIZ, GEMİDEN ALDIĞI GÜÇLE YAŞIYOR! VE O YAŞADIĞI SÜRECE BİZ TEHLİKEDE SAYILIRIZ!..

BWEEEEEEP

BU SES DE NE?..

HIRSIZ, GEMİSİNE DÖNÜYOR!..

DÜNYADA GÜCÜNÜ KAYBEDECEĞİNİ BİLİYORDUK. GEMİYE DÖNMEK ZORUNDAYDI...

NE DÜŞÜNÜYOR BUNLAR?

BİR TUZAK KURDUK. HIRSIZ, YENİDEN ENERJİ KAZANMAK İÇİN GEMİYE BİNMEK ZORUNDA!..

VE GEMİYE YAKLAŞTIĞI AN HÜCUM EMRİ BEKLEYEN SAVAŞ FİLOMUZ ATEŞ EDECEK!

AMA BU CİNAYET!

YALNIZCA ADALET!.. KALMER'İN ADALETİ!.. ONUN ÖLMESİ GEREKİYOR!..

AMA...

CİNAYETE GÖZ YUMAMAM!

KWHA

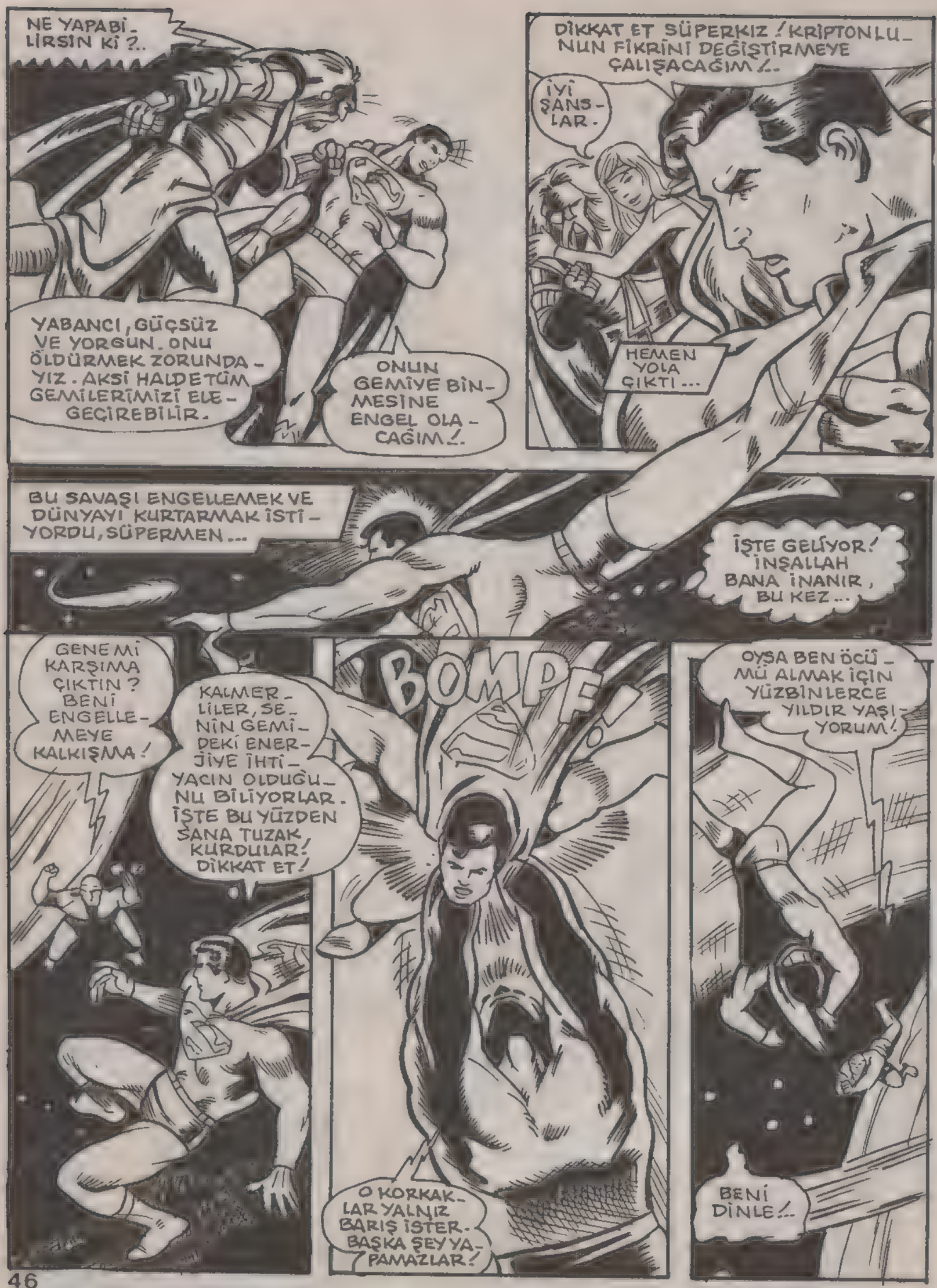
NE YAPABİLİRSİN Kİ?..
YABANCI, GÜÇSÜZ VE YORGUN. ONU ÖLDÜRMEK ZORUNDAYIZ. AKSİ HALDE TÜM GEMİLERİMİZİ ELE GEÇİREBİLİR.
ONUN GEMİYE BİNMESİNE ENGEL OLACAĞIM!..
DİKKAT ET SÜPERKIZ! KRİPTONLUNUN FİKRİNİ DEĞİŞTİRMEYE ÇALIŞACAĞIM!..
İYİ ŞANSLAR.
HEMEN YOLA ÇIKTI...
BU SAVAŞI ENGELLEMEK VE DÜNYAYI KURTARMAK İSTİYORDU, SÜPERMEN...
İŞTE GELİYOR! İNŞALLAH BANA İNANIR, BU KEZ...
BOMPF!
GENE Mİ KARŞIMA ÇIKTIN? BENİ ENGELLEMEYE KALKIŞMA!
KALMERLİLER, SENİN GEMİDEKİ ENERJİYE İHTİYACIN OLDUĞUNU BİLİYORLAR. İŞTE BU YÜZDEN SANA TUZAK KURDULAR! DİKKAT ET!
O KORKAKLAR YALNIZ BARIŞ İSTER. BAŞKA ŞEY YAPAMAZLAR!
OYSA BEN ÖCÜMÜ ALMAK İÇİN YÜZBİNLERCE YILDIR YAŞIYORUM!
BENİ DİNLE!..

SAVAŞMA ZAMANIDIR! KONUŞMA!
SÜPERMEN'İN BAKIŞLARI BULANDI- KRİPTONİT GENE ETKİLİYORDU ONU.
ÇOK UZUN SÜRE BUNA DAYANAMAZDI...
BU ARADA KADERİN CİLVESİNİ DÜŞÜNDÜ. YAŞAMINI KURTARMAK İSTEDİĞİ ADAM....
--ONU ÖLDÜRMEKTEN BAŞKA BİR ŞEY İSTEMİYORDU.
KAH
BENİ KANDIRMAK İÇİN BİR SÜRÜ YALANLAR UYDURDUN, AMA...
BU ARADA...
BU ZAVIF ASKERLERİNLE Mİ EVRENSEL KRALLIK KURMAK İSTİYORSUN, LORD?
BUNU DA NERDEN ÖĞRENDİN?.
ŞİMDİ SÜPERMEN'E GİTMEM GEREK. HOŞÇAKALIN.
--BEN BUNLARIN HİÇBİRİNE İNANMIYORUM, ALÇAK DÜNYALI!..

AMA ÜZÜLMEYİN, GENE DÖNECEĞİM!..
GÖRECEĞİZ BAKALIM...
NİŞANCI! OTOMATİK SİLAHLARIN HEPSİNİ HIRSIZIN ÜZERİNE PROGRAMLAYIN VE ONU GÖRDÜĞÜNÜZ ANDA DA ATEŞE BAŞLAYIN!.
AMA SAYIN LORDUM... BU BELKİ DE DÜNYANIN SONU OLUR.
DÜNYA UMURUMDA BİLE DEĞİL.
DÜNYA YI DA... ..UZAYI DA ALLAH KAHRETSİN..!
SÜPERMEN BAYGIN BİR DURUMDA BULUNUYOR.
SÜPERMEN'İ MUTLAKA KURTARMALIYIM!
YOKSA BURASI SAVAŞ ALANINA DÖNECEK!
SENİ BEKLİYORDUM, KRİPTONLU KADIN!..

GELECEĞİNDEN EMİNDİM...
ENERJİM TÜKENMEK ÜZERE, AMA İKİNİZE DE HENÜZ YETER!..
SMAK!
YAYINLADIĞIM IŞINLAR, İKİNİZİN DE HAYATINI SONA ERDİRECEK!..
BİZİ BIRAKMASINI SAĞLAMAK GEREK!
KIZGIN IŞINLI BAKIŞLARIMLA...
YEEAAAHH!.. GÖZLERİM MAHVOLDU!
YAPACAK TEK ŞEY...
..ONUN ZAYIF NOKTASINI BULDUM!..
KRUNCH!
OOOV!
UU
ALLAH KAHRETSİN! ONUN DA YARALANMADIĞINI UNUTTUM.

VAKİT YAKLAŞIYOR! HİRSIZ, ONLARIN İŞİNİ BİTİRİNCE BİZİMLE UĞRAŞACAKTIR!
ÇABUK MAKİNİST! DİKKATLİ OL!..
HER ŞEY HAZIR LORDUM. ATEŞE HAZIRIM!.
ÇOK CESURCA SAVAŞTIN. BU YÜZDEN ÖLÜMÜN DE ÇABUK VE ACISIZ OLACAK!..
SENİ... AGHHH!..
SÜPERKIZ ANİDEN BÜYÜK BİR ACI HİSSETTİ. BU ACI KRİPTONİTTEN Mİ KAYNAKLANDI, YOKSA UZAY GEMİSİNDEN AÇILAN ATEŞLE Mİ OLDU, BİLEMİYORDU...
AMA BİLDİĞİ TEK ŞEY KRİPTON'LUDAN KURTULMUŞ OLMASIYDI... SAHİDEN KURTULMUŞTU.

ASLINDA NE KRİPTON'LUNUN MAHVEDEN GÜCÜ NE DE UZAY GEMİLERİ VARDI ORTADA...
ŞİMDİ-LİK HER ŞEY BİTTİ!..
AMA TAMAMEN BİTMİŞ DEĞİL...
HEY! SÜPERKIZ!.. NELER OLDU ALLAHAŞKINA?..
KORKMA! KALMER'LER ATEŞ ETTİLER - AMA GAMMA IŞINLARINI KULLANDIKLARI İÇİN BİZE BİR ŞEY OLMADI...
AMA BAK, KRİPTONLUNUN YAYINLADIĞI IŞINLAR, HÂLÂ BURAYA KADAR GELİYOR!
DEMEK KALMER'LER ONU ÖLDÜREMEMİŞLER - BU, ONU GÖSTERİYOR -
"BAK!.. HÂLÂ UZAY FİLOSU İLE SAVAŞINI SÜRDÜRÜYOR!.."
AKSİ HALDE BURAYA KADAR IŞINLARINI YAYINLAYAMAZDI...
BAKALIM ŞU AN NEREDE, ADAMIMIZ?
"GEMİLERDEN AÇILAN ATEŞE KARŞI SAVAŞIYOR!.."
"GİDEREK ZAMANIN İÇİNDE YOK OLUYORLAR. GÖRDÜN MÜ?.."

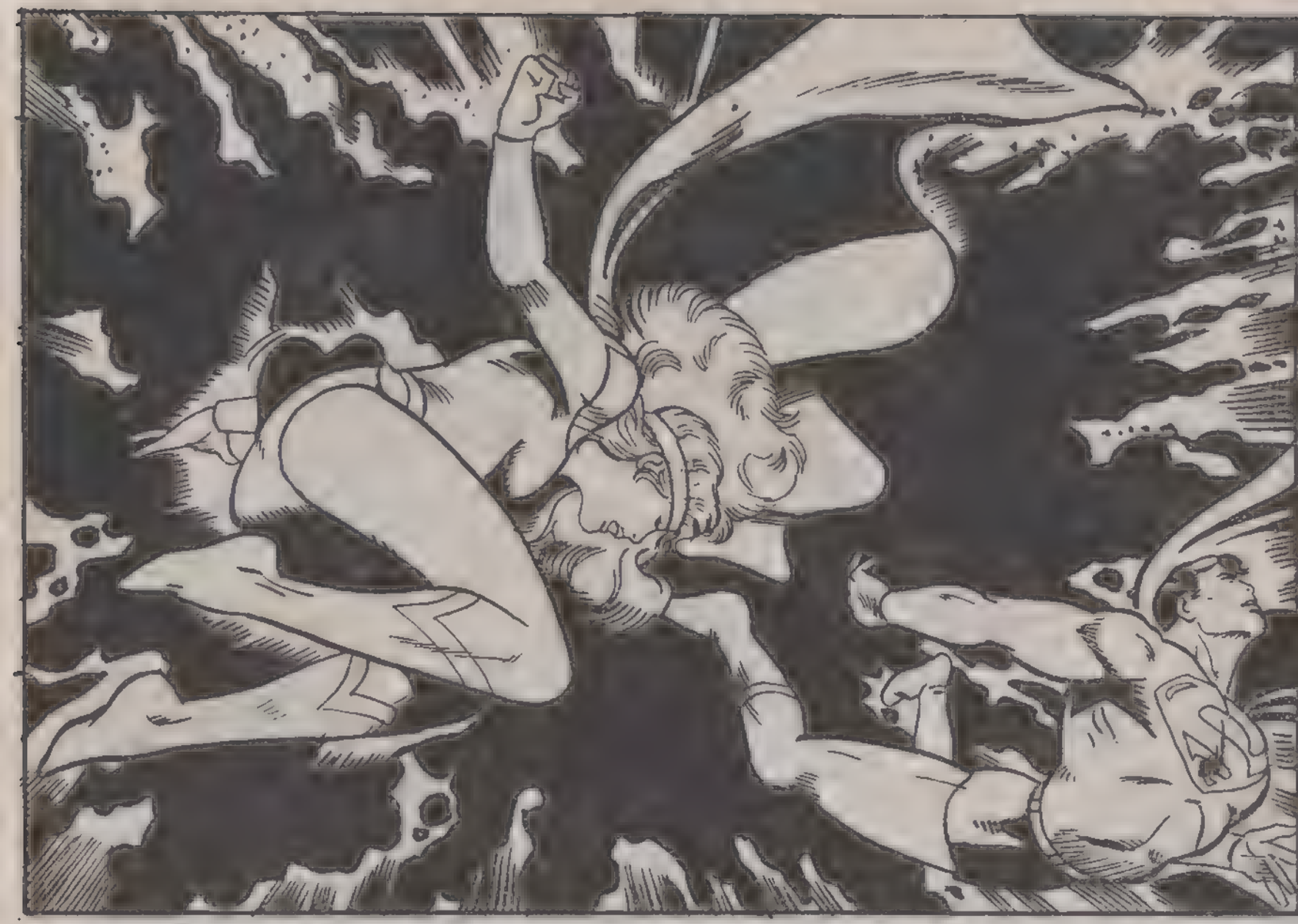

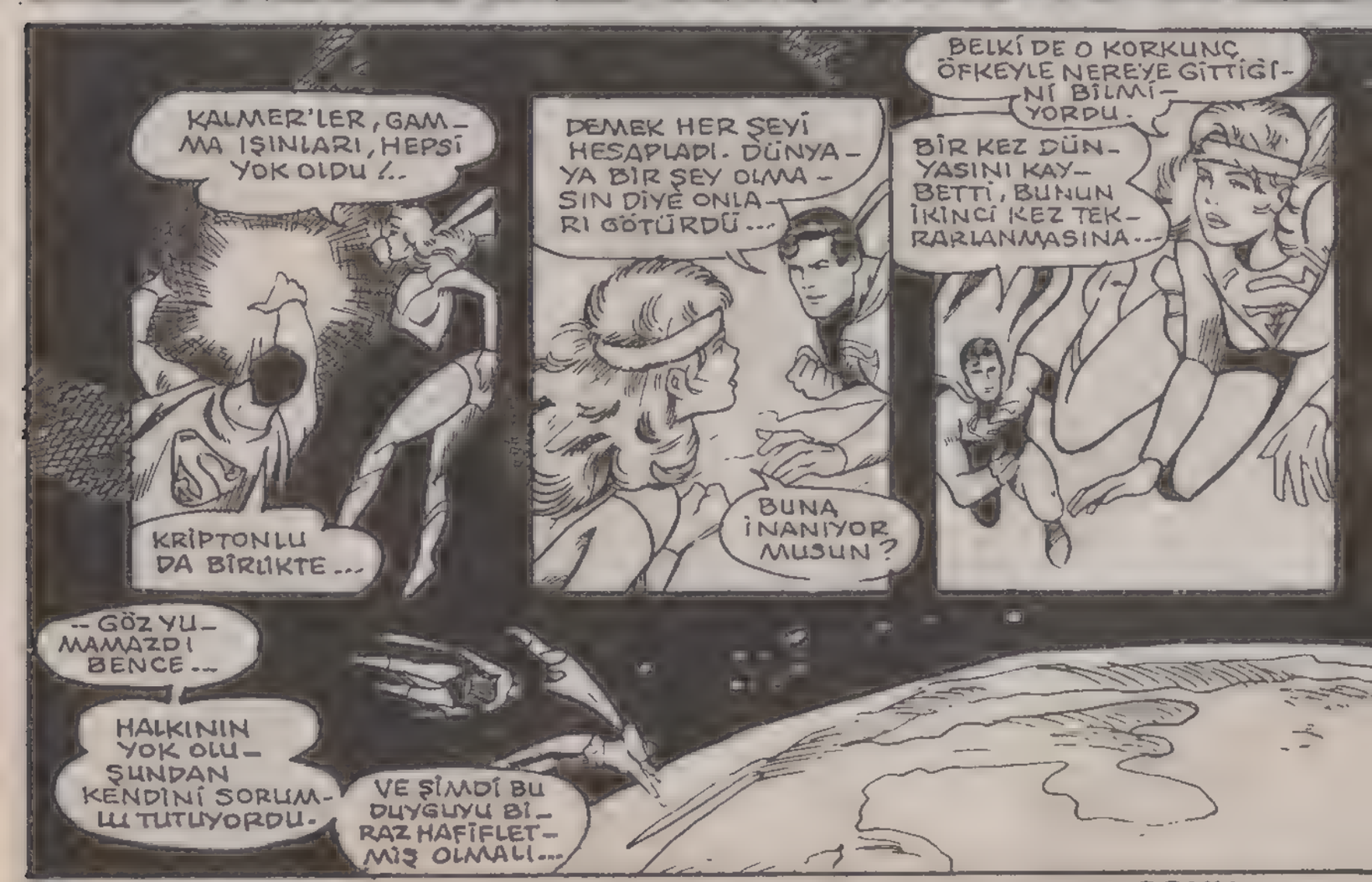

BU MACERANIN SONU

PARAZİT

..EVET SEVGİLİ İZLEYİCİLER, GALAKSİ HABER MERKEZİ'NİN NOEL AĞACI, AZ SONRA BURAYA GELMİŞ OLACAK...
BİRAZ İHTİYATLI KONUŞ, STİV! AĞAÇ HENÜZ ORTADA YOK...

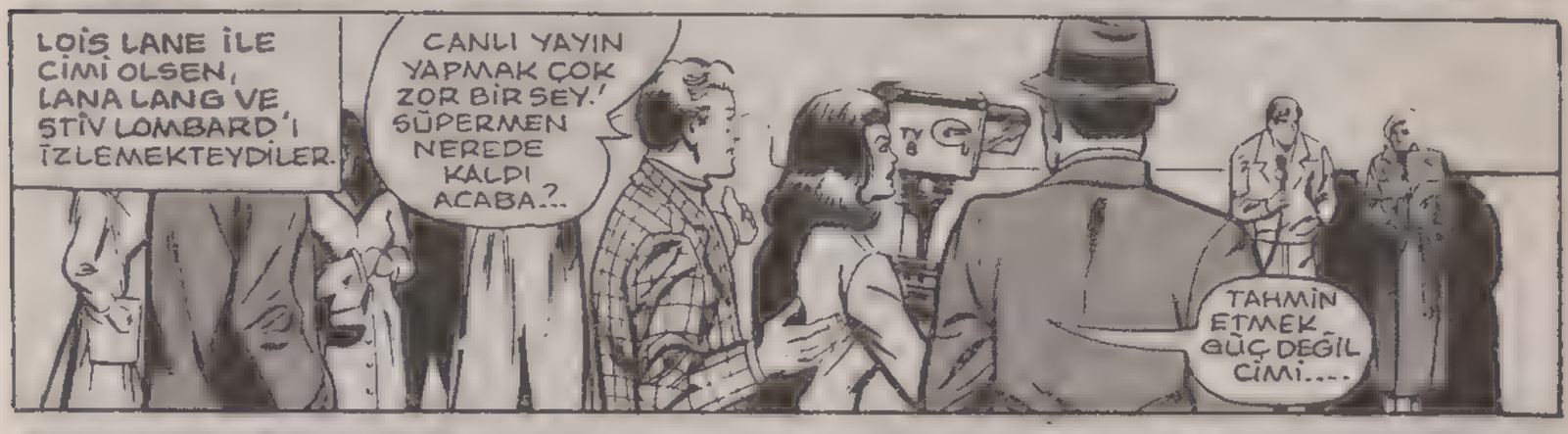
LOİS LANE İLE CİMİ OLSEN, LANA LANG VE STİV LOMBARD'I İZLEMEKTEYDİLER.
CANLI YAYIN YAPMAK ÇOK ZOR BİR SEY! SÜPERMEN NEREDE KALDI ACABA?..
TAHMİN ETMEK GÜÇ DEĞİL CİMİ....

..YİNE HER ZAMANKİ GİBİ BİRİNE YARDIM EDİYORDUR. BİZ İYİ NİYETİMİZİ SADECE NOEL'DE GÖSTERİYORUZ. SÜPERMEN İSE, BUNU HER GÜN YAPIYOR...
NOELLER BENİM İÇİN ÇOK ZOR OLUYOR... BELKİ İŞLERLE MEŞGUL OLURSAM, BU TATİL GÜNLERİ ÇABUK GEÇER...
SÜPERMEN'İN ÜÇ TARAFTAN SALDIRAN ESRARENGİZ BİR DÜŞMANA KARŞI TETİKTE OLMASI GEREK...

GRRUNNNGCHH
İMDAAAT!..
İNGAA!
İMDAAT! YARDIM EDEN YOK MU?
TANRIYA ŞÜKÜR Kİ BÖYLE ÇUKURLAR HER ZAMAN OLUŞMUYOR!
YERALTI SULARI BUHARLAŞTIĞI ZAMAN YERYÜZÜNDE, BİRDENBİRE BÖYLE DEV ÇUKURLAR AÇILIYOR...
--VE BÜYÜK FELAKETLERE YOL AÇABİLİYOR...
İNGAAA!..
BU ÇUKURLAR O SIRADA ÜZERLERİNDE OLAN HERŞEYİ İÇLERİNE ÇEKİP YUTUYORLAR...
BÜYÜK BİR ŞANS ESERİ, BU KÜÇÜK EV HENÜZ PARÇALANMADI...
EVİ, GÜVENLİ BİR YERE YERLEŞTİRDİĞİMDE, ANNE İLE ÇOCUK KURTULACAKLAR...
EVİ KURTARDIKTAN SONRA, SÜPERMEN, SORUNU KÖKÜNDEN HALLETMEYE ÇALIŞIR...
BİR DİŞÇİ, DİŞTE BİR BOŞLUK VARSA, DOLGU YAPMAK İÇİN ÖNCE DİŞİ OYAR...
BURADA BEN DE AYNI ŞEYİ YAPIYORUM!
GRAAASSHHH

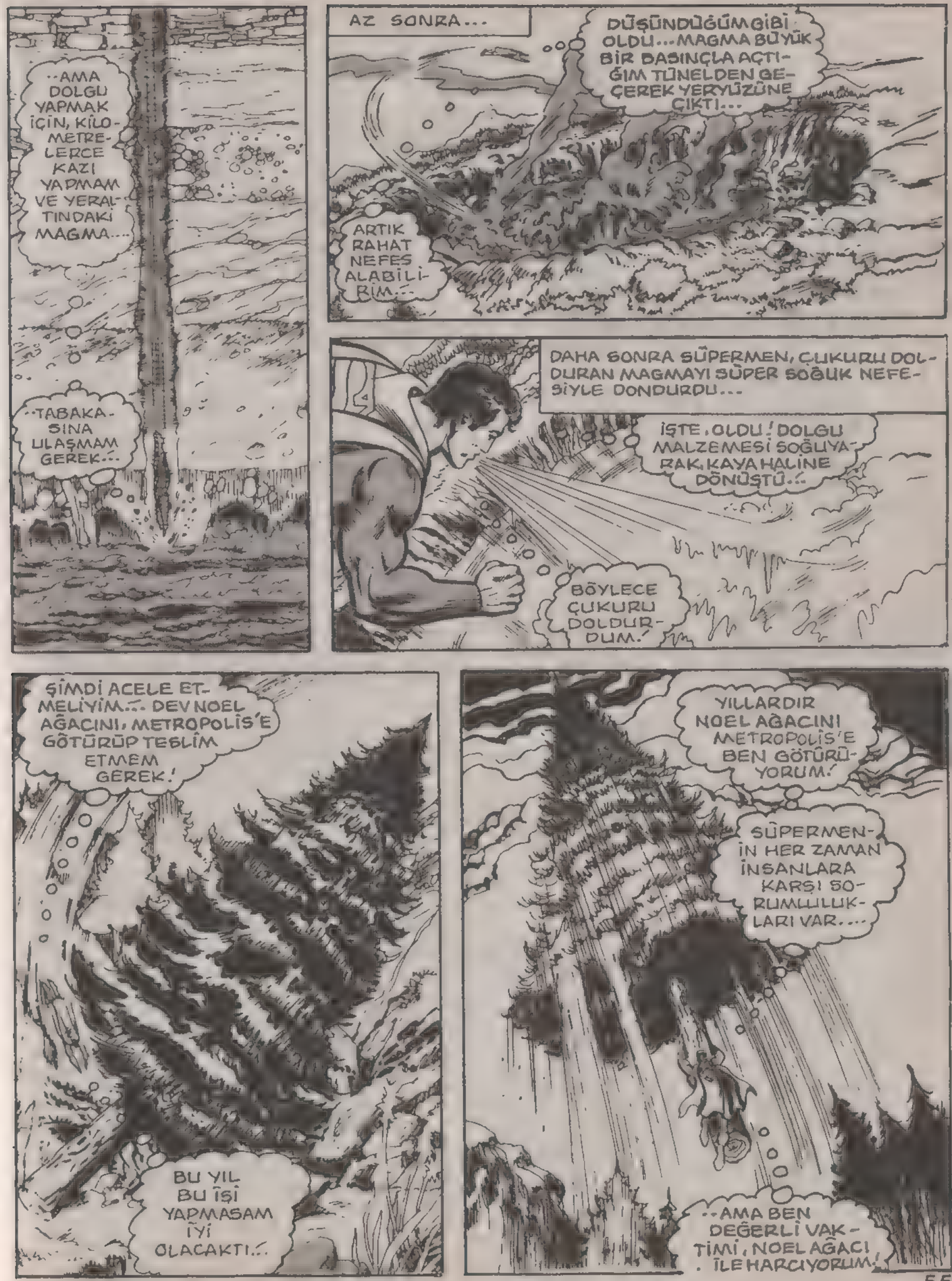
..AMA DOLGU YAPMAK İÇİN, KİLOMETRELERCE KAZI YAPMAM VE YERALTINDAKİ MAGMA....
..TABAKASINA ULAŞMAM GEREK...
AZ SONRA...
DÜŞÜNDÜĞÜM GİBİ OLDU... MAGMA BÜYÜK BİR BASINÇLA AÇTIĞIM TÜNELDEN GEÇEREK YERYÜZÜNE ÇIKTI...
ARTIK RAHAT NEFES ALABİLİRİM...
DAHA SONRA SÜPERMEN, ÇUKURU DOLDURAN MAGMAYI SÜPER SOĞUK NEFESİYLE DONDURDU...
İŞTE, OLDU! DOLGU MALZEMESİ SOĞUYARAK, KAYA HALİNE DÖNÜŞTÜ...
BÖYLECE ÇUKURU DOLDURDUM!
ŞİMDİ ACELE ETMELİYİM... DEV NOEL AĞACINI, METROPOLİS'E GÖTÜRÜP TESLİM ETMEM GEREK!
BU YIL BU İŞİ YAPMASAM İYİ OLACAKTI...
YILLARDIR NOEL AĞACINI METROPOLİS'E BEN GÖTÜRÜYORUM!
SÜPERMENİN HER ZAMAN İNSANLARA KARŞI SORUMLULUKLARI VAR....
..AMA BEN DEĞERLİ VAKTİMİ, NOEL AĞACI İLE HARCIYORUM!

METROPOLİS'İN İŞ MERKEZİNDE BULUNAN DELANCY CADDESİ'NDE KARANLIK ÇÖKÜNCE GELEN GEÇEN AZALMIŞTI.
İYİ NOELLER! HO HO!.. İYİ NOELLER!
DINGG... DINGG
BU KIŞ AKŞAMINDA, CADDEDEKİ YAYALARDAN BİRİ NOEL'E YAKIŞMAYAN DÜŞÜNCELER İÇİNDEYDİ...
DING DING
DİĞER YAYA İSE TEHLİKEYİ HİSSEDİP, KARŞILIK VERDİ....
..VE AMANSIZ BİR KAVGA BAŞLADI...
BUGÜN NOEL OLMASINA RAĞMEN....
UHHH!
..BU SERSERİ NOEL BABA KILIĞINA GİRİP KORUNMASIZ İNSANLARA SALDIRIYOR...
AMA BU AKŞAM KORİ RENVALD'IN BU SOKAK SERSERİSİYLE KAYBEDECEK ZAMANI YOK!
OOOFF!..
ŞU IZGARANIN İÇİNE ATARAK....
..BU SOYTARININ İŞİNİ HEMEN BİTİREYİM...
AAIEEEEEEEEE!
AZ SONRA, CADDENİN ALTINDA, SUYUN İÇİNDEN AYAK SESLERİ GELDİ...
SPLISH SPLASH SPLOSH
FARELERLE YARIŞIYOR HERHALDE!
LAYIK OLDUĞU YERE KAVUŞTU... ŞİMDİ BİR RANDEVUYA YETİŞMELİYİM!

..İŞTE GELDİ! HİÇ GELMEMESİNDEN İYİDİR!.. DEĞİL Mİ LANA?
EVET STİV! İZLEYİCİLERİMİZ BUNDAN SONRA OLACAKLARI GÖRÜNCE, BEKLEDİKLERİNE PİŞMAN OLMAYACAKLAR!
TIPKI GEÇEN YIL OLDUĞU GİBİ, SÜPERMEN KUZEY MAYN EYALETİNDEKİ ORMANLARA GİTTİ!
..VE ORADA SÜPER GÜÇLERİNİ KULLANARAK GALAKSİ HABER MERKEZİ İÇİN DEV BİR ÇAM AĞACI BULDU!..
DEV AĞAÇ YERİNE KONDUĞUNA GÖRE, ŞİMDİ ONU GÜZELCE SÜSLEMEMİZ GEREKİR!..
AĞACA YERLEŞTİRİLECEK TÜM SÜSLERİ GALAKSİ HABER MERKEZİ ÇALIŞANLARI GETİRDİ.
EVET LANA! AMA GALAKSİ HABER MERKEZİ'NİN TÜM ÇALIŞANLARI GÜÇ BİRLİĞİ YAPSA...
..YİNE DE AĞACI SÜPERMEN KADAR HIZLI SÜSLEYEMEZ!
HAKLISIN STİV! SEN DAHA SON CÜMLENİ BİTİRMEDEN....
..SÜPERMEN, AĞACI SÜSLEMEYİ BİTİRDİ!..
HA?.. AĞACIN IŞIKLARINI YAKMADAN GİDİYOR!..

BUNUN BİR TEK NEDENİ OLABİLİR... SÜPERMEN'İN BAŞKA BİRİŞİ VARDIR...
ÖYLEYSE, AĞACIN IŞIKLARINI YAKMAK BANA DÜŞÜYOR!
HARİKA! IŞIL IŞIL PARLAYAN GALAKSİ NOEL AĞACINI HEP BİRLİKTE İZLEYEBİLİRİZ, ŞİMDİ...
PELERİNLİ KAHRAMANIMIZA DA TEŞEKKÜR BORÇLUYUZ!
İŞTE! TÖRENE GEÇ GELEN BİRİ DAHA!
HER ZAMANKİ GİBİ EN BÜYÜK OLAYI KAÇIRDIN!..
HERHALDE NOEL ALIŞ VERİŞİ YAPIYORDUN ÖYLE DEĞİL Mİ?..
MAĞAZALAR NE KADAR KALABALIK TAHMİN EDEMEZSİN, LOİS! KALDIRIMLAR BİLE İNSANDAN GEÇİLMİYOR...
ÖYLE YORULDUM Kİ DERİN BİR UYKUYA YATIP, GELECEK YILA KADAR UYUMAK İSTERDİM...
OH! KLARK! HER SENE BÖYLE MAZERETLER UYDURURSUN...
NOEL YILIN EN GÜZEL DEVRESİDİR, KLARK! NEŞELENMEYE BAK!
O SIRADA, METROPOLİS'İ ZİYARET EDEN BİR KONUK, KENTİN DOĞU YAKASINDAKİ BİR ŞANTİYEDE DOLAŞIYORDU.
AMA BANA VIZ GELİR!
ARKADAŞLARIMIN ÇOĞU TATİL GÜNLERİ İŞ YAPMAKTAN HİÇ HOŞLANMAZLAR...
İŞ ZORLAŞTIKÇA İLGİNÇLEŞİR...

VİNCİN KUMANDA YERİNDE, HÜKÜMET AJANI 449-K MUHBİRİN KENDİSİNE SÖYLEDİĞİ YERDE GİZLENMİŞ OLAN MADENİ BİR KUTU BULDU...

ANLAMLI BİR NOEL GEÇİRELİ O KADAR ÇOK OLDU Kİ HATIRLAYAMIYORUM BİLE ARTIK!

SELAM, AJAN RENVALD.. TANINMIŞ BİR TELEVİZYON MUHABİRİNİN, AMERİKA'YA İHANET ETTİĞİNİ KANITLAMAK ÜZEREYİZ..

..BU AFFEDİLMEZ SUÇU, SU YÜZÜNE ÇIKARMAK İÇİN...

..ÇOK DİKKATLİ HAREKET EDECEĞİZ.. BİR DAHAKİ SEFERE BANA AYRINTILI BİLGİ VERİLECEKTİR.

ŞU ANDA BANA VERİLEN EMİR, SUÇLUYU GİZLİCE İZLEMEN VE ONUN HAKKINDA RAPOR VERMEN..

SÖZ KONUSU KİŞİ VGBS TELEVİZYONU VE DAİLY PLANET GAZETESİ İÇİN ÇALIŞIYOR....

..ADI DA KLARK, KENT.

KLARK KENT Mİ..?

ŞİMDİ DİKKATİMİZİ BAŞKA BİR YERE, KUZEY KUTBUNDAKİ YALNIZLIK KALESİNE ÇEVİRELİM...

BÖYLE ANLARDA HERŞEYDEN KAÇABİLECEĞİM BİR YERİM OLDUĞU İÇİN ŞANSLIYIM!

KLARK GECEKONDUSUNDE YAŞAYANLARIN BANA VERDİĞİ BU AYGIT, YAYDIĞI IŞINLARLA BENİ DİNLENDİRİYOR..

METROPOLİS'TEN VE NOEL TELAŞINDAN UZAKLAŞMAK NE GÜZEL!

KENTTEKİ GÜRÜLTÜ VE KALABALIK BENİ RAHATSIZ EDİYOR..

İSTER SÜPERMEN, İSTER KLARK KENT OLAYIM, SÜPER DUYULARIM YÜZÜNDEN OLAYLARDAN KAÇAMIYORUM!

SÜPERMEN, YALNIZLIKLAR KALESİ'NDE DİNLENİRKEN....

..DIŞARIDA, KARIN ÜZERİNDE PARILDAYAN AYAK İZLERİ VARDI...

BU AYAK İZLERİ, BİR İNSANA AİTTİ....

BÜYÜDÜĞÜM KASABA OLAN, SMOLVİL'DE GEÇİRDİĞİM NOEL GÜNLERİ, UNUTULMAZ GÜNLERDİ...

..AVINI SİNSİCE TAKİP EDEN BİR İNSANA...

O NOEL GÜNLERİNİN BENİM İÇİN ÇOK OLMASININ BİR NEDENİ VARDI....

..ANNEM VE BABAM.

..SMOLVİL KASABASI, ONLARI YALNIZCA, JONATHAN VE MARTHA KENT OLARAK TANIYORDU...

..AMA KİMSESİZ BİR ÇOCUK İÇİN MÜKEMMEL BİR AİLEYDİLER....

..BİRLİKTE GEÇİRDİĞİMİZ HER NOEL BENİM İÇİN BÜYÜK BİR NEŞE KAYNAĞI OLUYORDU...

..ÇÜNKÜ ONLAR BANA BAŞKA BİR DÜNYADAN GELEN, EVRENDE YAPAYALNIZ BİR YABANCI OLDUĞUMU UNUTTURUYORLARDI...

GENÇLİK YILLARIMDAKİ NOELLERİN BENDE PAHA BİÇİLMEZ ANILARI VARDIR...

ÇÜNKÜ SEVGİ VE BAĞLILIKLARIYLA BENİ BÜYÜTÜP SÜPERMEN YAPAN ANNEMLE BABAMDIR...

..ONLARIN ÖLÜMÜNDEN SONRA GEÇİRDİĞİM HER NOEL, BANA DÜNYADA NE KADAR YALNIZ OLDUĞUMU....

..VE DÜNYALILAR ARASINDA BİR KRİPTONLUNUN NE KADAR YABANCI KALDIĞINI HATIRLATIYOR...

KUZENİM KARA DA, BENİMLE AYNI DURUMDA... AMA HİÇ OLMAZSA ONUN ANNE VE BABASI HAYATTA VE KANDOR KENTİNDE YAŞIYORLAR.

GERÇİ ORASI, BAŞKA BOYUTTAKİ BİR DÜNYA... AMA KARA'NIN ANNE VE BABASI MİDVEYL'DE OTURUYOR VE TATİLLERDE ONLARI ZİYARETE GİDİYOR.

EĞER ANNEMLE BABAM ŞİMDİ BURADA OLSALARDI, BANA NE SÖYLERLERDİ BİLİYORUM....

..KLARK, ORADA PİNEKLEMEYİ BIRAK DA GERÇEK SÜPERMEN GİBİ DAVRAN! BİZ SENİ BUNUN İÇİN YETİŞTİRDİK.

GARİP...

..TAM ŞU ANDA BABA KENT'İN BANA YUKARIDAN SERTÇE BAKTIĞINI HİSSEDİYOR GİBİYİM.

HERHALDE, DEVRİYEYE ÇIKMAK YERİNE, BURADA KEYİF ÇATTIĞIM İÇİN SUÇLULUK DUYUYORUM. GÖZÜMÜ AÇMALIYIM!

AMAN TANRIM!.. HAYIR OLAMAZ.

YİNE Mİ BEN?

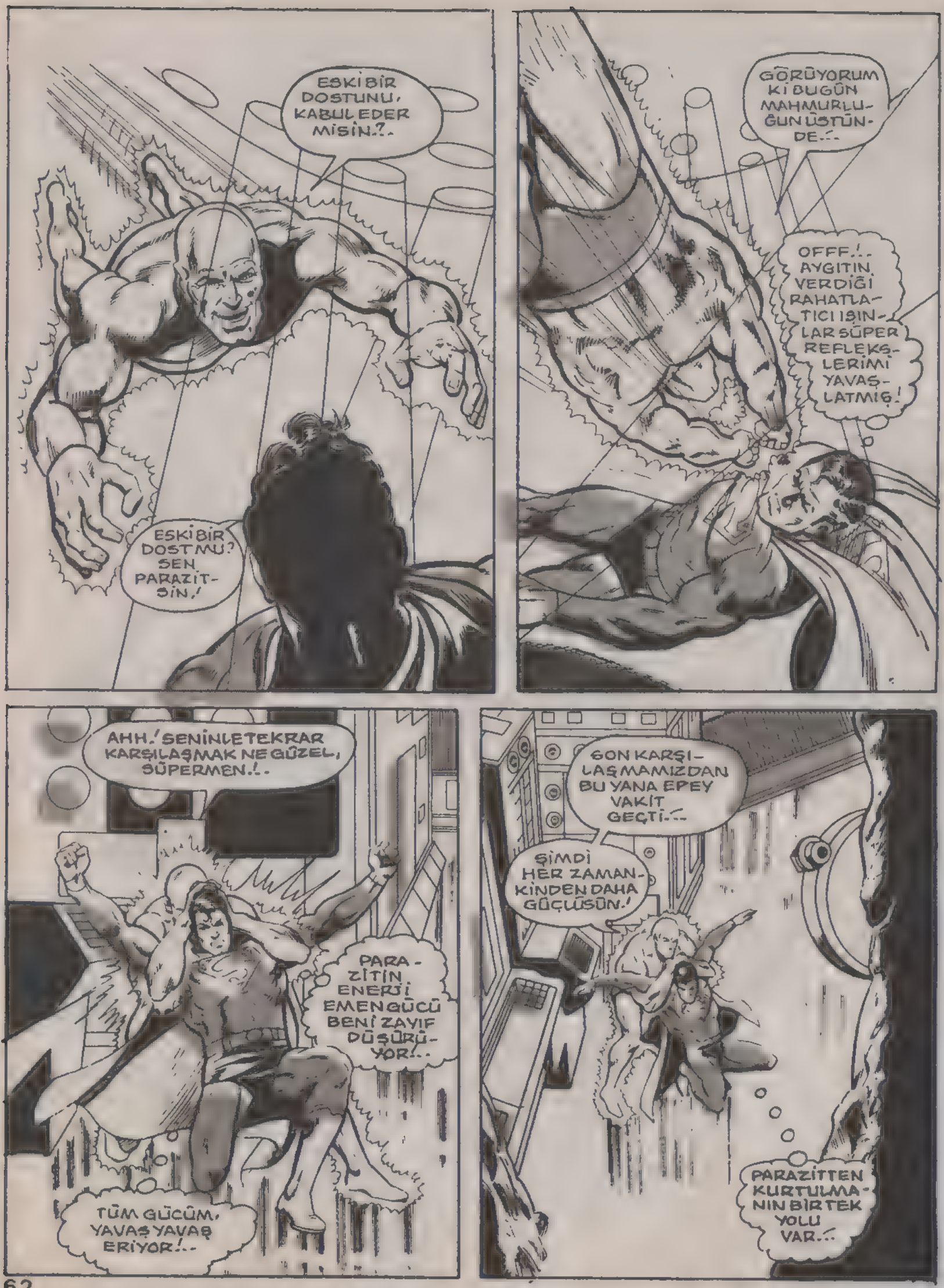
ESKİ BİR DOSTUNU, KABUL EDER MİSİN.?.
ESKİ BİR DOST MU? SEN PARAZİTSİN.!
GÖRÜYORUM Kİ BUGÜN MAHMURLUĞUN ÜSTÜNDE.:-.
OFFF.!.. AYGITIN VERDİĞİ RAHATLATICI IŞINLAR SÜPER REFLEKSLERİMİ YAVAŞLATMIŞ!
AHH.! SENİNLE TEKRAR KARŞILAŞMAK NE GÜZEL, SÜPERMEN.!.
PARAZİTİN ENERJİ EMEN GÜCÜ BENİ ZAYIF DÜŞÜRÜYOR!..
TÜM GÜCÜM, YAVAŞ YAVAŞ ERİYOR!..
SON KARŞILAŞMAMIZDAN BU YANA EPEY VAKİT GEÇTİ.:-.
ŞİMDİ HER ZAMANKİNDEN DAHA GÜÇLÜSÜN.!
PARAZİTTEN KURTULMANIN BİR TEK YOLU VAR.:-.

BUNUN İÇİN DE KALAN GÜCÜMÜN TÜMÜNÜ TOPLAYIP...

..HAREKETE GEÇMELİYİM...

BU ANİ HAREKETLE TÜM GÜCÜMÜ HARCAYIP BİTKİN DÜŞECEĞİM...

DEMEK, İNATÇI RAKİBİMİN GÜCÜ DAHA TÜKENMEMİŞ!

EVET SÜPERMEN... SEN ÇABALADIKÇA BEN GÜÇLENİYORUM...

DÜŞÜNDÜĞÜM GİBİ OLUYOR... GÜCÜMÜN TÜKENMESİNİ BEKLEYİP KARŞILIK VERMİYOR!

..AMA PARAZİT AZ SONRA GÖRECEK Kİ....

..HATA EDİYOR...

HAYIIR...

WAAAIIIIIT

HEM DE BÜYÜK BİR HATA...

KRRASSH

AZ SONRA BİR KİLOMETRE ÖTEDE...
AAAIIEEEEEEEEEEE
SÜPERMEN ÇOK BİTKİN DÜŞMÜŞTÜ...
KUMAR OYNADIM, AMA TUTTU...
ENERJİ EMEN O HAİNDEN KURTULDUM. AMA SÜPER VÜCUDUM NORMALE DÖNENE KADAR....
..BİR KAÇ DAKİKA YERİMDEN BİLE KALKAMAYACAĞIM.!
TELOSKOPİK BAKIŞIMLA ANCAK BİR KAÇ METRE ÖTEYİ GÖREBİLİYORUM. BU ARADA PARAZİT EPEY UZAKLAŞMIŞ OLACAK...
NOEL TATİLİNİN DURGUN HAVASINA KENDİMİ KAPTIRMASAYDIM, PARAZİT'E SAVUNMASIZ YAKALANMAZDIM!
PARAZİT, YALNIZLIK KALESİ'NİN 25 KİLOMETRE KUZEYBATISINDAKİ DEV BİR BUZULA ÇAKILARAK DURDU...
ONDAN NEFRET EDİYORUM, AMA PELERİNLİ DÜŞMANIMA HAKKINI VERMEM GEREK!
..BENİ ÖYLE BİR FIRLATTI Kİ KENDİMİ BUZULUN İÇİNDE BULDUM...
TUTUMLU OLURSAM, KRİPTON'LUDAN EMDİĞİM GÜÇ, BENİ NOEL'E KADAR İDARE EDER SANIRIM..?..
AMA ŞİMDİ SÜPERMEN'DEN ALDIĞIM ISI SAÇAN BAKIŞI KULLANMAM GEREK!

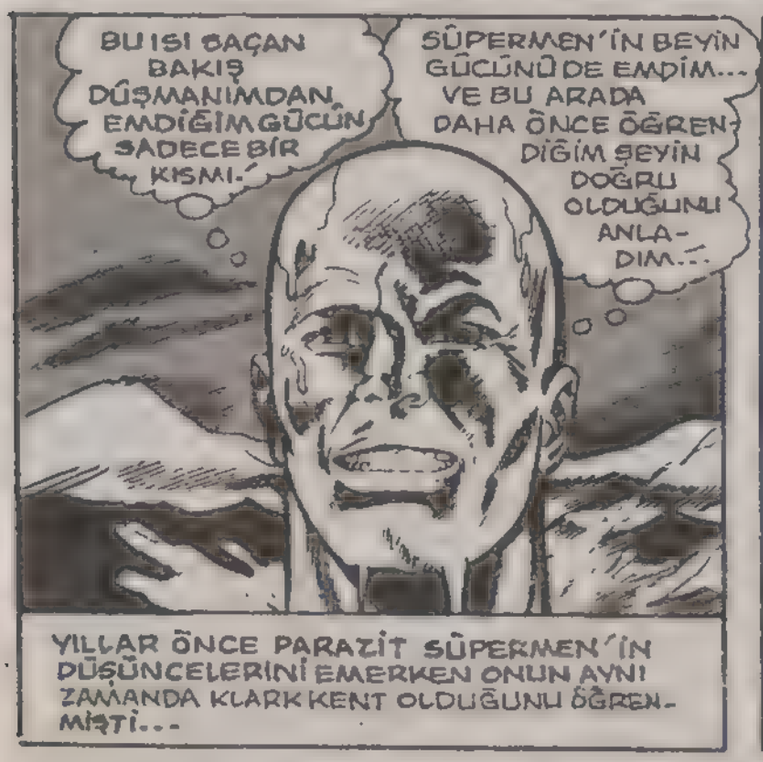

YILLAR ÖNCE PARAZİT SÜPERMEN'İN DÜŞÜNCELERİNİ EMERKEN ONUN AYNI ZAMANDA KLARK KENT OLDUĞUNU ÖĞRENMİŞTİ...

AMA O SIRADA YAKINDAKİ BİR ÇATIYA GİZLENEN BİR KİŞİ KLARK KENT'İ ÖLDÜRMEYİ TASARLAMAKTADIR...

GÜLE GÜLE BAY KENT! CİNAYETLER HAKKINDA YAZDIĞIN YAZI YÜZÜNDEN.

METROPOLİS'TEKİ TÜM İŞLERİMİZİ BIRAKTIK....

BİZİM ÇETENİN TEŞEKKÜR ETME YÖNTEMİ DE BU...

CLAACKK!

AMA SÜPERMEN CADDEDEKİ BÜYÜK GÜRÜLTÜYE RAĞMEN SİLAHIN ÇIKARDIĞI TIKIRTIYI DUYDU...

CLAACKK!

AMAN TANRIM! SÜPER KULAĞIMLA ATEŞ ETMEK ÜZERE OLAN BİR TÜFEĞİN SESİNİ DUYDUM...

BİRİNİ VURACAKLAR!

SÜPERMEN, KATİLİN KİM OLDUĞUNU ANLAMAK İÇİN LOİS'E FARKETTİRMEDEN X IŞINIYLA ÇEVREYİ TARAR...

SANİYENİN YÜZDE BİRİNDE KATİLİN KİM OLDUĞUNU BULURUM!

AMAN TANRIM!

HEDEF BENMİŞİM!

HEMEN IŞIN SAÇAN BAKIŞIMI KULLANARAK, ATEŞLEME MEKANİZMASINI ERİTEYİM!

AMA SÜPERMEN KENDİNİ SAVUNMAYA FIRSAT BULAMADAN....

OOOFFF!

BLAMM!!

..SON ANDA ÜÇÜNCÜ BİR KİŞİ YARDIMA KOŞTU...

SÜPERMEN SÜPER BAKIŞIYLA BAŞKA ŞEYLERDE GÖRDÜ.

ATTIĞI TEK-MEYE BAKILIRSA; ADAM BU KONU-DA UZMAN..!

ÇÜZDANINDAKİ KİMLİK KARTINA GÖRE, KURTARICIM KORİ RENVALD ADINDA YÜKSEK DÜZEYDE BİR HÜKÜMET AJANIYMIŞ.!

U.S

YILLAR ÖNCE, OMOL-VİL'DE RENVALD ADINDA BİR AJANI, BİR SABOTAJDAN KURTARMIŞTIM!

HER ŞEY, AKLINA GELMEYE BAŞLADI.

DEMEK YILLAR SONRA YİNE AYNI İŞİ YAPIYOR....

..YENİ GÖREVİ, BENİ ÖLDÜRMEK İSTEYEN, ÇETEYLE İLGİLİ OLMALI... HEM...

KLARK! SÜREKLİ AYNI YERE BAKMAKTAN VAZGEÇ DE, YOLA DEVAM EDE LİM.!

EĞER ÇABUCAK BÜROYA GİTMEZ-BEK, PAKETLERİ TUTAN KOL-LARIN DONA-CAK..!

AJAN RENVALD, AMİRLERİ TARAFINDAN ÇETE ELE-MANLARINI İZLEMEKLE GÖREVLENDİ-RİLMİŞ HERHAL-DE!

BU ŞEKİLDE, BİR RASTLANTI SONUCU KLARK KENT'İN HAYATINI KUR-TARDI.

VE BÖYLECE SÜPERMEN'İ DE SUÇLUYU POLİSE TESLİM ETMEK ZAH-METİNDEN KUR-TARDI...

SÜPERMEN'İN DÜŞÜNCELERİ DOĞRU...

..AMA BİR TEK FARKLA ... AJAN RENVALD KENDİSİNİNİN PEŞİNDE...

SUÇLUYU, MÜFETTİŞ HENDER-SON'A TESLİM ETTİM... AMA ONA....

POLICE

..OLAYIN AYRINTILA-RINI AN-LATMADIM..!

..ADAMI TUTUKLADIĞIM SIRADA, ASLINDA TANIMIŞ BİR METROPOLİS'LİNİN PEŞİNDE OLDUĞUMU SÖYLEMEDİM....

..ÇÜNKÜ BU BİLGİ, ÇOK GİZLİ! ŞİMDİ TELEFONLA RAPOR VERME ZAMANIM GELDİ...

1-190

11 DAKİKA SONRA, RENVALD ÖNCEDEN KARARLAŞTIRILMIŞ BİR TELEFON KULUBESİNE GİRDİ...

İSPANYA'DA YAĞMUR ÇOĞUNLUKLA MESA'YA YAĞAR.

KUZEY RÜZGÂRLARININ ESTİĞİ ZAMAN, HARİÇ.

KARŞILIKLI KOD CÜMLELERİYLE BİRBİRİMİZİ TANIDIĞIMIZA GÖRE RAPORUNU VER RENVALD...

GİZLİ AJAN, SABAHKİ OLAYIN AYRINTILARINI ŞEFİNE ANLATIR...

DOĞRU HAREKET ETMİŞSİN, 449-K!.. EĞER KENT BUGÜN ÖLSEYDİ, İŞİMİZ DAHA DA ZORLAŞIRDI...

BENİ KONU HAKKINDA BİRAZ AYDINLATIRSANIZ İYİ OLUR... KARANLIKTA ÇALIŞMAYI SEVMEM!

PEKÂLÂ... DAHA ÖNCE DE SÖYLEDİĞİM GİBİ, KLARK KENT VATANINA İHANET ETTİ. YABANCI BİR DEVLETE KARŞI DEĞİL!

KENT'İN SIRLARIMIZI VERDİĞİ DÜŞMAN, BU DÜNYADAN DEĞİL... BAŞKA BİR GEZEGENDEN...

OLAMAZ!

"İYİ DİNLE 449-K.' BUNDAN SONRAKİ GÖREVİN, KLARK KENT'İN İHANETİNİ BELGELERLE KANITLAMAK...

"YARIN O İŞE GİDİNCE, SEN ONUN OTURDUĞU DAİREYE GİDECEKSİN...

"BU KONUDA UZMAN OLDUĞUN İÇİN, KİMSENİN ŞÜPHESİNİ ÇEKMEDEN, DAİREYE KOLAYCA GİREBİLİRSİN...

"BU ARAŞTIRMANIN YARARLI OLACAĞINDAN EMİNİM...."

ÇALIŞTIĞIM KURULUŞUN UZMANLARI, İYİ Kİ ŞU KÜÇÜK ALETİ YAPMIŞLAR... BUNUNLA EN ZOR KİLİT BİLE KOLAYCA AÇILIYOR...

...VE KAPININ ZORLANDIĞINA DAİR EN UFAK BİR İZ BİLE BIRAKMIYOR...

AMA AJAN RENVALD'IN, TAHMİN EDEMEYECEĞİ BİR ŞEY VARDI...

..O DA, BU KİLİDİN MİKROSKOBİK BİR ALARM SİSTEMİYLE DONATILDIĞIDIR...

..BU SİSTEM, ÇEVREYE YÜKSEK FREKANSLI ULTRASONİK BİR SES YAYAR.

ZEEZEE..ZEE

..VE KENTTE HİÇ KİMSENİN DUYAMADIĞI BU SESİ, YALNIZ İKİ SÜPER KULAK DUYAR...

LİSTEYE BAKAYIM... JİMMY'E TEYP, LANA'YA BİR EŞARP, STİV LOMBARD'A BİR BOY AYNASI...

WGBS

PERRİ, EDGE VE LOİS'İ UNUTMUŞUM. LOİS'E NE ALACAĞIMI BİLEMİYORUM.

AKLIMDA BU KADAR ÇOK ŞEY VARKEN, BİR DE NÖEL ALIŞVERİŞİ ÇIKTI...

ACABA...

ZEE..ZEEE..ZEEE!

AMAN TANRIM... 3-DALARM!... DAİREME HIRSIZ GİRMİŞ OLMALI...

SÜPERMEN, SÜPER BAKIŞIYLA EVDE OLANLARI GÖRÜR...

?EVE GİREN HIRSIZ DEĞİLMİŞ...

..BU, KLARK KENT'İN KURTARAN AJAN, KORİ RENVALD... EVDE CİDDİ BİR ARAŞTIRMA YAPIYOR...

DEMEK Kİ DÜN TAKİP ETTİĞİ KİŞİ, O KATİL DEĞİL BENMİŞİM...

KLARK KENT, FEDERAL HÜKÜMET TARAFINDAN RÖS-MEN İZLENİYOR! BUNDA BİR İŞ VAR...
ŞİMDİ YAPMAM GEREKEN ŞEY!..

..PARAZİTLE YENİDEN KAVGAYA TUTUŞMAK! BÖYLECE SÜPERMEN OLARAK, RENVALD'I GİZLİCE İZLEYEBİLİRİM. AMİRLERİNE RAPOR VERİNCE DE İŞİN ASLINI RAHATLIKLA ÖĞRENEBİLİRİM...
İÇİMDE YALNIZ OLMADIĞIMA DAİR...

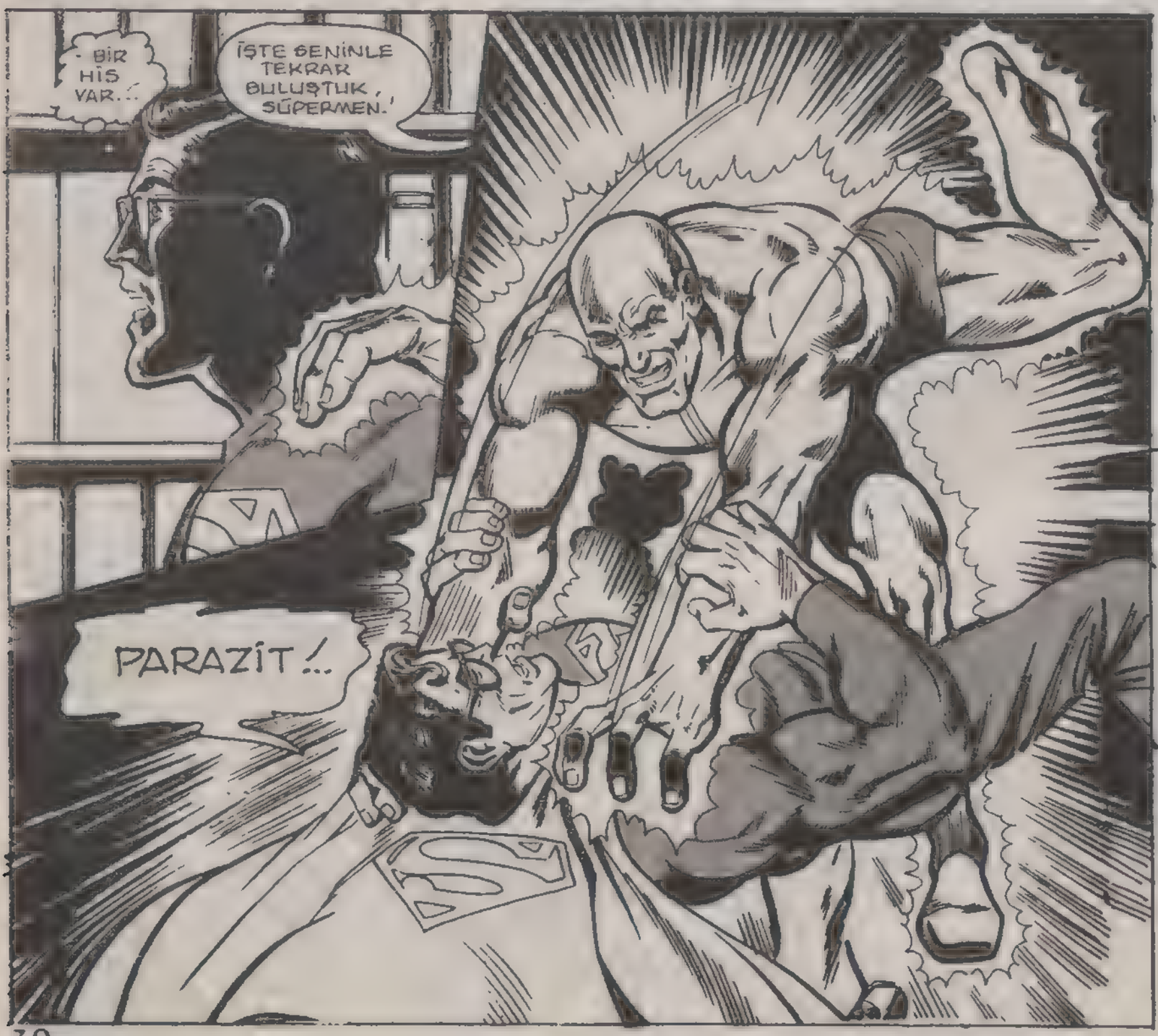
BİR HİS VAR...
İŞTE SENİNLE TEKRAR BULUŞTUK, SÜPERMEN!
PARAZİT!..

SANA BİR SIR VEREYİM Mİ?.. SENSİZ YAPAMIYORUM.!
KRASH!
UHUH! PARAZİT YİNE GÜCÜMÜ EMMEYE BAŞLADI..!
DOĞRU YAPIYORSUN SÜPERMEN..! ISI SAÇAN BAKIŞINLA PANTOLONUNU YAK!
SEN BİTKİN DÜŞÜNCE, BAŞKA BİRİNİN SÜPERMEN'İ KLARK KENT'İN PANTOLONUYLA GÖRMESİNİ İSTEMEZSİN HERHALDE.!
GÜÇLERİN ESKİSİ GİBİ DEĞİL.! ANLAŞILAN ÖNCEKİ KARŞILAŞMAMIZIN ETKİSİNDEN DAHA KURTULAMAMIŞSIN..!
SENDEN EMDİĞİM ENERJİDE YORGUNLUK VE BİTKİNLİK HİSSEDİYORUM!
SENİ BU SEFERLİK AFFEDİYORUM KRİPTONLU!..
..AMA, BİR DAHAKİ KARŞILAŞMAMIZDA, TAM FORMUNDA OLACAĞINA DAİR BANA SÖZ VERMEN GEREK!.. HAH,HAH HA!..

YERDE HAREKETSİZ YATAN SÜPERMEN'İ ŞİMDİLİK BURADA BIRAKIP....

..GALAKSİ BİNASINDAN UZAKLAŞALIM....

..VE DİKKATİMİZİ KLARK KENT'İN EVİNE ÇEVİRELİM...

KLARK KENT'İN DAİRESİNDE BULDUĞUM ŞEY ÇOK MÜTHİŞTİ...

AMA BİR TEK ŞEYDEN EMİNİM!

..O DA BÜYÜK BİR ÇIKMAZIN İÇİNE GİRDİĞİM!..

HER ZAMANKİ YÖNTEMİ KULLANARAK, ÖĞRENDİĞİMİ ŞEFİME BİLDİREYİM Mİ?..

RENVALD KENDİSİYLE MÜCADELE İÇİNDEYDİ.

..YOKSA BUNU KLARK KENT'LE BENİM ARAMDA BİR SIR OLARAK MI KABUL EDEYİM?

KARARIMI ŞİMDİ VERMELİYİM!

İSPANYA'DA YAĞMUR, ÇOĞUNLUKLA MESA'YA YAĞAR!

KUZEY RÜZGARLARI ESTİĞİ ZAMAN HARİÇ..

PEKÂLÂ.449-K!.. BENİM GÖREVİM KENT'İN DAİRESİNDE YAPTIĞIN ARAŞTIRMA SONUÇLARINI ÖĞRENMEK..

HAYIR! OLMAZ! VERECEĞİM RAPOR ÇOK ÖNEMLİ.. BU YÜZDEN RAPORU YALNIZ BU HAREKÂTI PLANLAYAN YETKİLİYE AÇIKLAYABİLİRİM!

KENDİSİNDEN, YARIN AKŞAM ALTIDA BİLİNEN YERDE BENİMLE BULUŞMASINI RİCA ET..

KORI'NİN TALİMATLARINI ALAN TAKSİ ŞOFÖRÜ AZ SONRA ONU BIRAKIP UZAKLAŞTI...

HERŞEY PLANA GÖRE YÜRÜYOR! RENVALD ELİMDE OYUNCAK OLDU....

...TAHMİN ETTİĞİM GİBİ...

"RENVALD, UZMANLIĞINI KULLANARAK, PELERİNLİ DÜŞMANIMIN DAİRESİNDE SAKLADIĞI BAZI GİZLİ UZAY GANİMETLERİNİ ELDE ETTİ....

"BÖYLECE KLARK KENT'İN YABANCILARA GİZLİ SIRLAR VERDİĞİNE DAHA ÇOK İNANDI....

ASLINDA KLARK KENT'İN SUÇLANMASI VE RENVALD'IN BU İŞİ ARAŞTIRMAKLA GÖREVLENDİRİLMESİ, TAM BİR HAYAL ÜRÜNÜYDÜ....

RENVALD SON GÜNLERDE KENDİSİYLE OYUN OYNANDIĞININ FARKINDA BİLE DEĞİL...

"ONUNLA İLK KEZ, NOEL BABA KILIĞINA GİREREK KARŞILAŞTIM...

BU KEZ ENERJİ DEĞİL, RENVALD'IN BEYNİNDEKİ BİLGİLERİ EMECEĞİM...

AZ SONRA İSTEDİĞİM HERŞEYİ ÖĞRENİRİM...

"BÖYLECE RENVALD'IN GİZLİ AJAN OLARAK YAPTIĞI İŞLERİ AYRINTISINA KADAR ÖĞRENDİM...

"ÖNCEDEN KARARLAŞTIRILMIŞ BULUŞMA YERLERİNİ ÖĞRENDİM...

"ŞEFİNİN SESİNİ TAKLİT EDEREK, RENVALD'A İSTEDİĞİM GÖREVİ VERDİM...

"RENVALD'A KLARK KENT'İN DAİRESİNİ ARAMASINI VE KANIT BULMASINI EMREDEN BENDİM...

"TÜM BUNLAR SÜPERMEN'E YAPACAĞIM İKİ YÖNLÜ SALDIRIYA AİT PLANLARDI...

PLANININ İKİNCİ KISMI BAŞLIYOR...

KRİPTONLU İKİ BÜYÜK SORUNLA KARŞILAŞINCA NE YAPACAK BAKALIM...

KA-BLOOOOOŞHHHH!

BİRİNCİ SORUN, BENİM SÜPERMEN-E SALDIRMAM...

İKİNCİ SORUN DA KORİ RENVALD'IN KLARK KENT'İ RAHATSIZ ETMESİ...

BUNLARA NOEL DOLAYISIYLA SÜPERMEN'İN DUYDUĞU YABANCILAŞMAYI DA EKLERSEK...

"KARŞIMIZA YENİLGİYE HAZIR, ZAYIF BİR SÜPERMEN ÇIKAR!

ACELEM YOK... SÜPERMEN'İN UMUTSUZLUĞA DÜŞMESİNİ İZLERKEN ÇOK EĞLENİYORUM...

PARAZİT'İN DÜŞÜNCELERİ DOĞRUYDU... SÜPERMEN GÜCÜNÜ TOPLAYARAK, ÇOK BİTKİN BİR HALDE, EVİNE DÖNEBİLMİŞTİ...

EVET!...

"...EVİME GİREN HER KİMSE, ÇEKİP GİTMİŞ BİLE! AMA KORKTUĞUM ŞEY BAŞIMA GELDİ...

UZAYDAN TOPLADIĞIM TÜM EŞYALARI, NORMAL BİR HIRSIZIN BULMAYACAĞI YERLERE SAKLAMIŞTIM...

"...AMA KORİ RENVALD OLAĞANÜSTÜ BİRİ! SÜPER GÖRÜŞÜME GÖRE, UZAY GANİMETLERİNİ SAKLADIĞIM BÖLME AÇILMIŞ!

PARMAK İZİ BIRAKMAYACAK KADAR AKILLI BİRİ RENVALD! AMA BEN MİKROSKOPİK BAKIŞIMLA ELDİVEN İZLERİNİ DE GÖREBİLİRİM!

RENVALD'IN KLARK KENT'İN EVİNDE UZAYA AİT EŞYALAR BULMASI BÜYÜK SORUNLAR YARATABİLİR...

ACABA AMİRLERİ ONU SÜPERMEN'İN GİZLİ KİMLİĞİNİ ORTAYA ÇIKARMAKLA MI GÖREVLENDİRDİLER.

HER NEYSE, EĞER RENVALD ÖĞRENDİĞİ ŞEYİ RAPORUNDA BİLDİRDİYSE, BÜYÜK BİR SORUNLA KARŞI KARŞIYAYIM DEMEKTİR...
EVET, BU HEM SÜPERMEN'İN HEM DE KLARK KENT'İN UNUTAMAYACAĞI BİR NOEL OLACAK!
O GÜN ÖĞLEDEN SONRA, METROPOLİS'TEKİ İŞYERLERİNDE VERİLEN PARTİLERDEN BİRİNDE...
GÖZLERİNİ KAPAT, STİV!.. AMCAN SANA BÜYÜK BİR SÜRPRİZ YAPACAK!
PEKİ... KAPADIM!
MERRY CHRISTMAS
VAY CANINA! STİV LOMBARD, LANA LANG'I FENA SIKIŞTIRDI!
STİV, LANA'DAN BİR PAS ALDI, VE ŞİMDİ GOLÜ ATMAK ÜZERE...
BÖYLE BİR ŞEY YAPACAĞI BELLİYDİ...
LOİS İLE KLARK'IN BİZİMLE BİRLİKTE OLMAMASI NE KÖTÜ...
LOİS'İ BİLEMEM ŞEF!.. AMA KLARK BURADA!
ŞİMDİ BURADAYDI...?
O SIRADA BİNANIN BAŞKA BİR YERİNDE...
KLARK KENT, PARTİYİ TERKETMİYORSUN YA? EĞLENCE HENÜZ BAŞLADI.
OOHH! ŞİMDİ, BİR BU EKSİKTİ!
ŞEY... LOİS, NE BÜYÜK SÜRPRİZ! YANINDAKİ BAYAN KİM?
KLARK KENT, BENİM NEW YORK'TAKİ NBC TELEVİZYONUNDA ÇALIŞAN ARKADAŞIM...

KAROL CENKINS!
ÇOK MEMNUN OLDUM, BAY KENT.!.. SİZİN PROGRAMLARINIZI HEP İZLERİM.!..
BEN DE SİZE AYNI ŞEYLERİ SÖYLEYECEKTİM BAYAN CENKINS.!..

BİZ, İKİNİZ SALONDAKİ EĞLENCEYE KATILIN.!..
ANLAŞTIK BAY KENT...
BEN BİR ŞEY ALIP GELECEĞİM.!..

LOİS, KLARK'IN KAMERA KARŞISINDAN AYRILINCA ÇOK SIKICI BİRİ OLDUĞUNU SÖYLERLERDİ. HALBUKİ ÇOK SEVİMLİ BİR İNSAN!
BANA GÖRE, BAY KENT GÖRÜNDÜĞÜNDEN DE DAHA ÇEKİCİ BİR KİŞİ!..
WGBS

KAROL CENKINS, KLARK'IN KİM OLDUĞUNU BİLSEYDİ...
PARAZİT'E KARŞI YAPTIĞIM PLAN İYİ YÜRÜYOR! ENERJİ EMEN DÜŞMANIM BENDEN SON OLARAK ALDIĞI ENERJİNİN KİMYASAL BİR İŞLEMDEN GEÇTİĞİNİ BİLMİYOR!
BU SAYEDE SÜPER DUYGULARIMLA ONU İZLEYEBİLİRİM!

GALAKSİ BİNASINDAKİ NOEL PARTİSİNDE ONUN KOKUSUNU ALDIM.!..
PARAZİT BU CİVARDA BİR YERLERDE OLMALI! ONU BULACAĞIM!

O SIRADA SAAT TAM ALTIDIR...
İSPANYA'DA YAĞMUR ÇOĞUNLUKLA MESA'YA YAĞAR!
KUZEY RÜZGÂRLARI ESTİĞİ ZAMAN HARİÇ!

SONUNDA BU HAREKÂTI PLANLAYAN YETKİLİYLE KARŞI KARŞIYAYIM!...
AJAN RENVALD. RAPORUNU VER... KLARK KENT'İN DAİRESİN-DE NELER BULDUĞUNU ANLAT BANA!

AMA KORİ RENVALD DAHA CEVAP VEREMEDEN...
HÜKÜMET GÖREVLİ-LERİNİN KILIĞINA GİR-MEYE BAŞLA-DIĞINI BİLMİ-YORDUM PARAZİT...

SÜPERMEN, BU HAREKAT ŞEFİNİN SAHTE OLDUĞUNU BİLİYORDUM, AMA PARAZİT OLDUĞUNU HİÇ TAHMİN ETMEMİŞTİM...
GÜCÜNE YENİDEN KAVUŞTUĞU-NA SEVİNDİM KRİPTONLU!..

..ÇÜNKÜ ŞİMDİ ENERJİNİ EMECEĞİM. BU KEZ NEFEŞ ALACAK GÜCÜN BİLE KALMAYA-CAK...
SEN BİLİR-DİN PARAZİT!

AZ SONRA ÖNÜMDE DİZ ÇÖKECEKSİN!
UUHH! BANA NE OLUYOR.?.
KENDİNİ BİTKİN Mİ HİSSEDİYOR-SUN PARAZİT.?.

BENDEN VEYA BAŞKA BİRİNDEN, ENERJİ EMECEK KADAR GÜCÜN KAL-MADI!
SENİN, ENERJİ AÇLIĞINI GİDERMEK İÇİN HEP GERİ GELDİĞİNİ FARKETTİM!
İLK KARŞILAŞ-MAMIZDAN SONRA....

..KENDİMİ BENİN BİR SONRAKİ SALDIRINA HAZIRLADIM. YALNIZLIK KALESİ'NDE YAPTIĞIM DENEYDE KENDİMİ KOBAY OLARAK KULLANDIM....

..BİRAZ KRİPTONİTİ, KİMYASAL MADDELERLE KARIŞTIRIP BİLE BİLE KENDİMİ BU KARIŞIMIN ETKİSİ ALTINA SOKUYORUM...

BU KARIŞIM SÜPER GÜÇLERİMİ YOK EDECEK KADAR GÜÇLÜ DEĞİLDİ....

"..AMA YEŞİL KRİPTONİT VÜCUDUMUN İÇİNDE KALDI... İKİNCİ SALDIRINDA SEN SÜPER ENERJİMİ EMERKEN O KARIŞIMIDA BİRLİKTE EMDİN...

SONRA, KİMYASAL MADDELER ÇÖZÜLMEYE BAŞLADI...VE VÜCUDUNA GİDEREK DAHA ÇOK KRİPTONİT YAYILDI...

VÜCUDUN KRİPTON ENERJİSİNE ALIŞTIĞI İÇİN, YEŞİL KRİPTONİT ZEHİRİNİN ZAMANLA SENİ ETKİLEYECEĞİNİ BİLİYORDUM...

ZALİM SÜPERMEN. KENDİ ZAYIF NOKTANI, BANA KARŞI SİLAH OLARAK....

..KULLANDIN.UHH.!..

OH.!.. SÜPERMEN, ONU ÖLDÜRDÜN MÜ YOKSA.?..

HAYIR, RENVALD, ÖLMEDİ! KENDİNE GELDİĞİ ZAMAN, O KADAR GÜÇSÜZ OLACAK Kİ.!...

..ONU KOLAYCA HAPSE TIKACAĞIM.!..

O GECE YUMUŞAK BAŞLI MUHABİRE BİR KONUK GELİR...

BZZZZZZ

KİMLİĞİNİZİ GÖRDÜM BAY RENVALD.!.. ÇALIŞTIĞINIZ KURULUŞA BİR YARDIMIM DOKUNABİLİR Mİ?..

SİZE SÖYLEYECEĞİM ŞEYİN, ÇALIŞTIĞIM KURULUŞLA BİR İLGİSİ YOK....

BU SİZİNLE BEN...ARAMDA B...

VE KORİ RENVALD ŞAŞIRTICI ÖYKÜSÜNÜ BİTİRDİĞİNDE...

YANİ SEN, BEN GELMEDEN YILLAR ÖNCE, ÖVEY ANNEMLE BABAMIN...

...YANLARINA ALDIKLARI ÇOCUK MUSUN?

EVET, KLARK! GENÇ YAŞTA SUÇ İŞLEMİŞTİM...-BU YÜZDEN BİR KAÇ AY BENİ ANNENLE BABANA VERDİLER!

"O BİR KAÇ AY İÇİNDE, ONLARIN GÖSTERDİĞİ SEVGİ HAYATIMIN AKIŞINI DEĞİŞTİRDİ...

"LİSEDEN MEZUN OLDUĞUM ZAMAN, BAMBAŞKA BİR İNSAN OLMUŞTUM. ARTIK VATANDAŞLARINA YARDIMI GÖREV SAYAN DÜRÜST BİR İNSANDIM...

SONUNDA, AMERİKA HÜKÜMETİNİN AJANI OLDUM!

ŞİMDİ BUGÜNE GELELİM... O KATİLİN SÖZÜNE KANARAK, SENİN EVİNDE ARAMA YAPTIM...

İŞTE, ŞİMDİ BENİM SÜPERMEN OLDUĞUMU, NASIL ORTAYA ÇIKARDIĞINI ANLATACAK...

344

SENİN HAİN OLDUĞUNU SÖYLEDİKLERİNDE, YALAN OLDUĞUNU ANLAMIŞTIM...

...ÇÜNKÜ SENİ DE BENİM HAYATIMA YÖN VEREN KENT AİLESİ YETİŞTİRMİŞTİ... EVİNDE BULDUĞUM UZAY ALETLERİNE GELİNCE, SENİN SÜPERMEN'İN YAKIN ARKADAŞI OLDUĞUNU ZATEN BİLİYORDUM...

OHHH! SIRRIM ORTAYA ÇIKMAMIŞ...

...SANIRIM SÜPERMEN SANA GÜVENDİĞİ İÇİN, BAZI KİŞİSEL EŞYALARINI SAKLAMAN İÇİN SANA VERİYOR... ÖYLE Mİ KLARK? SÖYLE...

SÜPERMEN'İN BURADA KENDİNİ EVİNDE HİSSETTİĞİNİ SÖYLEYEBİLİRİM...

KLARK, BİZ ASLINDA KARDEŞ SAYILIRIZ. ÇÜNKÜ İKİMİZİN HAYATINA DA, AYNI KİŞİLER YÖN VERDİ...

BİLİYORMUSUN? HAYATIMIN EN MUTLU NOEL'İNİ ONLARLA GEÇİRDİM...

BEN DE, BEN DE...

BU MACERANIN SONU...

CEZANI ÇEKECEKSİN!

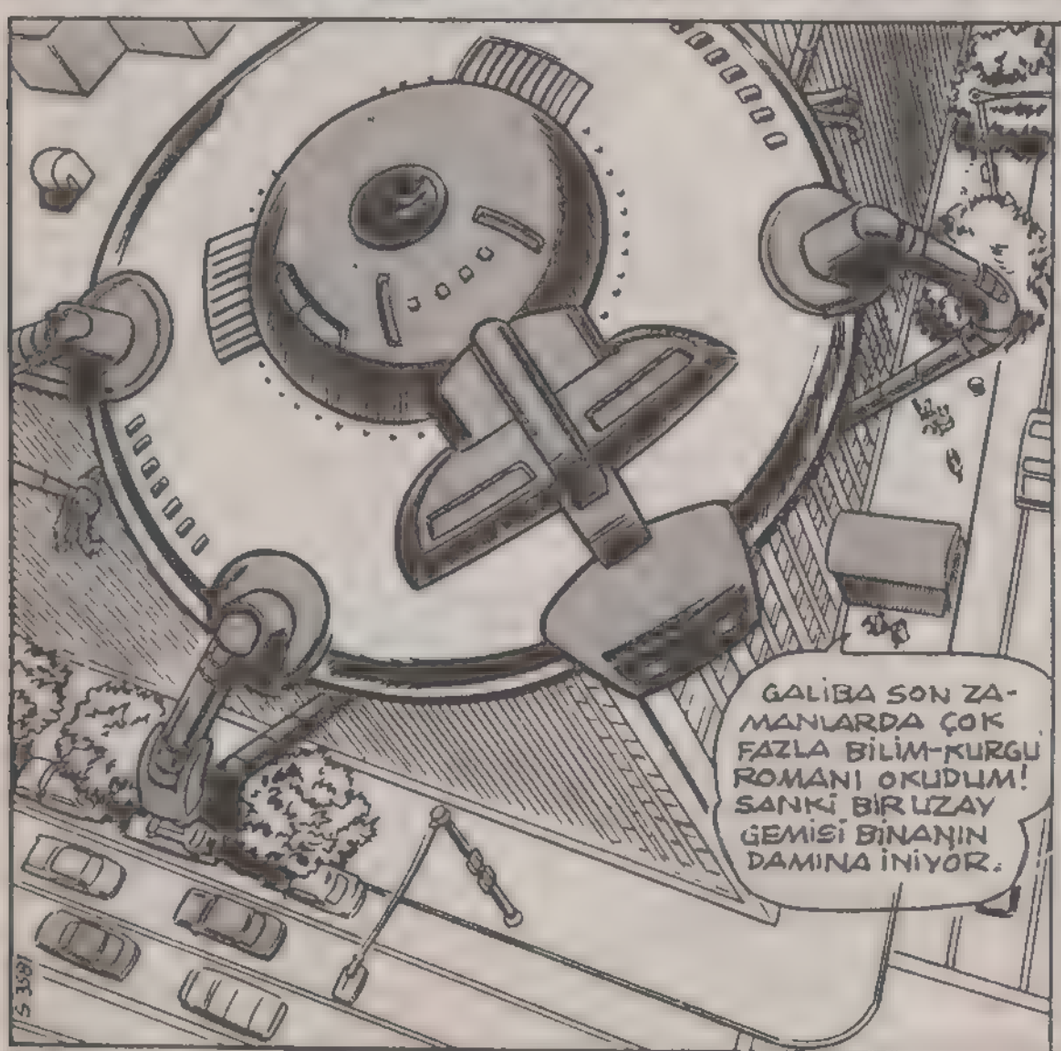

344 CLİNTON CADDESİ KLARK KENT'İN (SÜPERMEN'İN) DE OTURDUĞU GÜZEL BİR APARTMANIN ADRESİDİR! YİNE BU APARTMAN, KADERİN BİR CİLVESİ OLARAK, SÜPERMEN'İN DÜŞMANLARI TARAFINDAN

SAVAŞ ALANI OLARAK SEÇİLMİŞTİR

ŞİMDİ BİRKAÇ SANİYE ÖNCESİNE VE YUMUŞAK BAŞLI MUHABİRİN OTURDUĞU 3-D NO'LU DAİREYE DÖNELİM ...

SANIRIM BU ALACALI BULACALI KRAVAT MORGAN EDGE'Yİ TATMİN EDER!

GALAKSİ HABER MERKEZİNİN PATRONU TELEVİZYONDA 6 HABERLERİNİ OKURKEN GİYDİĞİM GİYSİLERİN ÇOK SIIK OLDUĞUNU SÖYLÜYORDU!

O SIRADA APARTMANIN HER NOKTASINI SARSAN BÜYÜK BİR GÜRÜLTÜ DUYULUR ...

HRUNCHHH

AMAN TANRIM! BU GÜRÜLTÜYÜ.. DUYMAK İÇİN SÜPER KULAĞIMA GEREK YOK! AMBULANS SİRENİNİ BİLE BASTIRACAK BİR SES BU!

SÜPERMEN X IŞINLI BAKIŞIYLA SESİN KAYNAĞINI GÖRÜR VE YUKARIDA TEHLİKELİ BİR DURUM OLDUĞUNU ANLAR ...

KLARK KENT'İN KÜÇÜK SORUNLARIYLA UĞRAŞMAYI BIRAKAYIM! SÜPERMEN'İ DEV BİR GÖREV BEKLİYOR!

ÇELİK ADAM SÜPER HIZLA YUMUŞAK BAŞLI MUHABİRİN GİYSİLERİNİ KATLAYIP KÜÇÜK BİR PAKET HALİNE GETİRİR ...

..VE DÜNYANIN EN GÜÇLÜ ADAMININ SÜPER GİYSİSİ ORTAYA ÇIKAR!

ŞİMDİ PENCEREDEN SÜPER HIZIMLA GÖRÜNMEDEN ÇIKAYIM...

..VE DAMA TEPEDEN İNEYİM!

GÖKYÜZÜNE BAKIN!

NE MÜKEMMEL ZAMANLAMA!

SÜPERMEN GELDİ.. ARTIK KUŞKULANMAYA GEREK YOK!

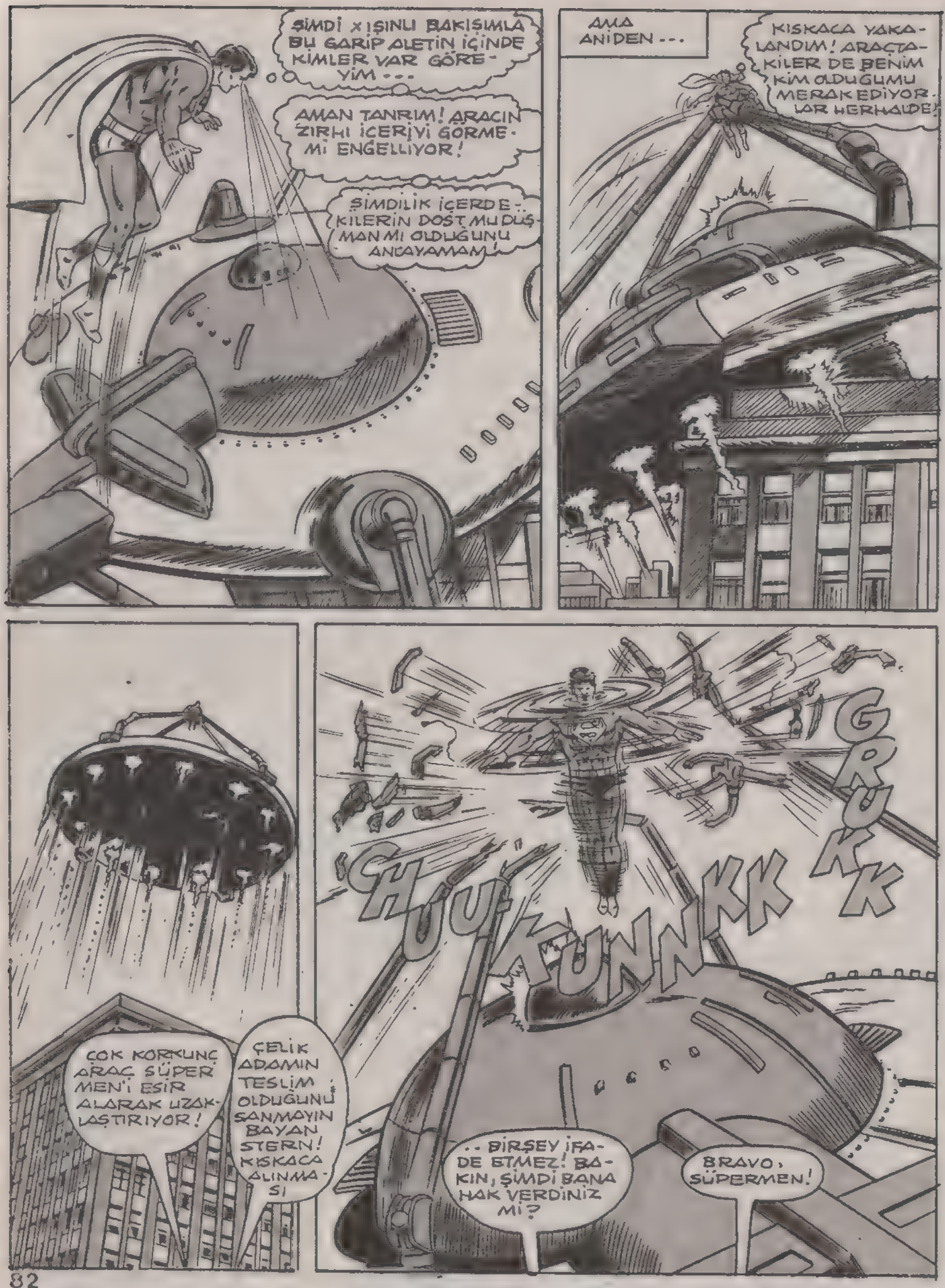
ŞİMDİ X IŞINLI BAKIŞIMLA BU GARİP ALETİN İÇİNDE KİMLER VAR GÖREYİM...
AMAN TANRIM! ARACIN ZIRHI İÇERİYİ GÖRMEMİ ENGELLİYOR!
ŞİMDİLİK İÇERDEKİLERİN DOST MU DÜŞMAN MI OLDUĞUNU ANCAYAMAM!
AMA ANİDEN...
KISKACA YAKALANDIM! ARAÇTAKİLER DE BENİM KİM OLDUĞUMU MERAK EDİYORLAR HERHALDE!
GRUKKK
CHUU-KUNNKK
ÇOK KORKUNÇ ARAÇ SÜPERMEN'İ ESİR ALARAK UZAKLAŞTIRIYOR!
ÇELİK ADAMIN TESLİM OLDUĞUNU SANMAYIN BAYAN STERN! KISKACA ALINMASI
..BİRŞEY İFADE ETMEZ! BAKIN, ŞİMDİ BANA HAK VERDİNİZ Mİ?
BRAVO, SÜPERMEN!

KATUNNGG
KİM OLDUKLARINI ÖĞRENENE KADAR ONLARA BİR ŞEY YAPMAYACAKTIM!
AMA BUNU KENDİLERİ İSTEDİ! ŞİMDİ GÖRÜRLER!
İÇERİSİNİ GÖRMEMİ ENGELLEYEN ZIRH ŞİMDİ DE ARACIN SÜPER SALDIRIMDAN ZARAR GÖRMESİNİ ÖNLEDİ...
...AMA YİNE DE VURUŞUMUN ŞİDDETİNDEN UZAY GEMİSİ TOPAÇ GİBİ DÖNÜYOR!
BELKİ SALDIRMAYA DEVAM EDERSEM, İÇERDEKİLER TESLİM OLURLAR...
...YA DA KAÇIP ÜLKELERİNE GERİ GİDERLER!
ŞİMDİYE KADAR HEP ARACIN İÇİNDE BİRİLERİ OLDUĞUNU VARSAYDIM!
ARAÇTAN BANA DOĞRU ATEŞ EDİLİYOR...
EĞİLEREK KURTULAYIM!
..ASLINDA.. BU SİLAH GÜÇLÜ VÜCUDUMA PEK TESİR ETMEZDİ ZATEN!

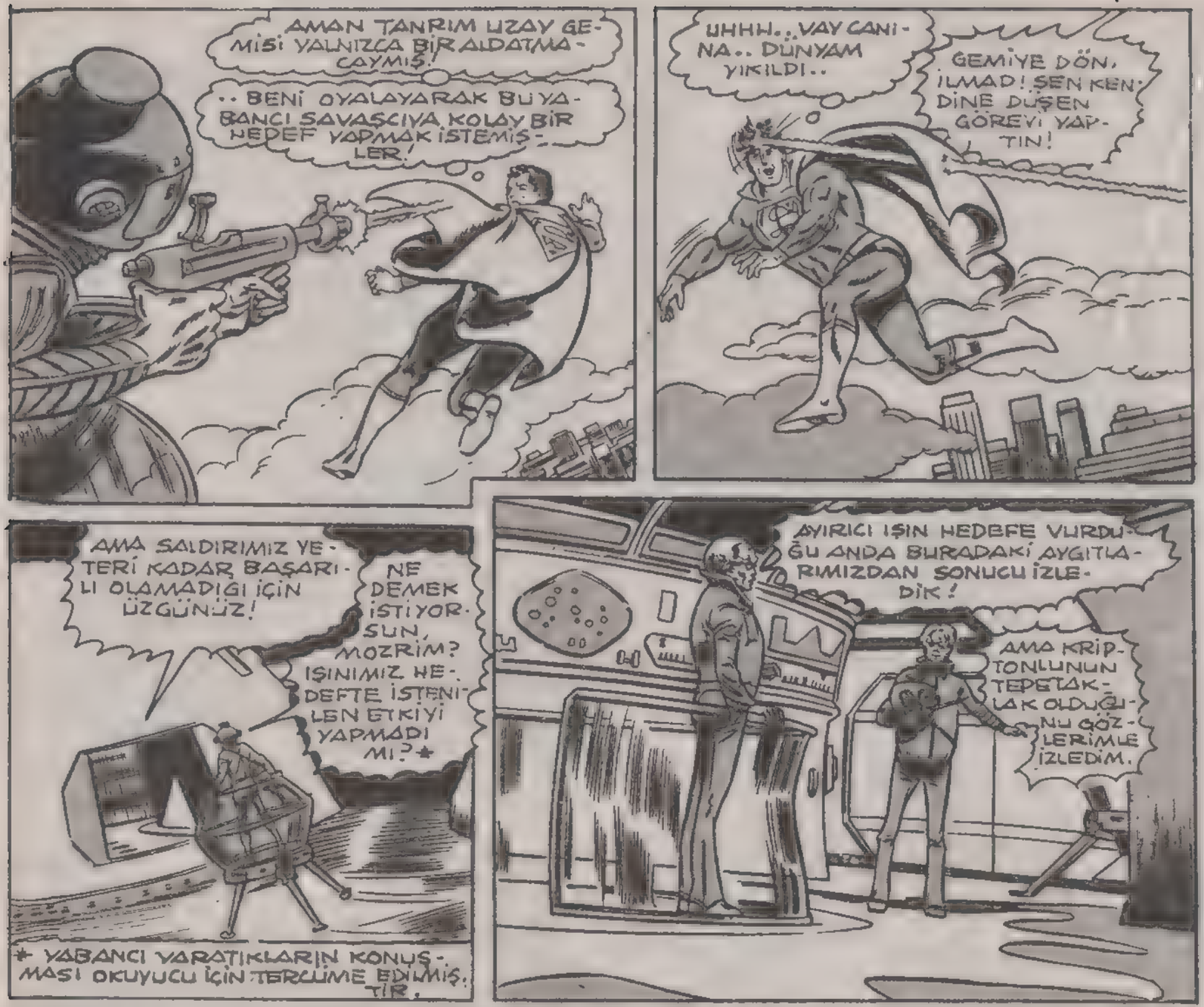
AMAN TANRIM UZAY GEMİSİ YALNIZCA BİR ALDATMACAYMIŞ!
.. BENİ OYALAYARAK BUYABANCI SAVAŞÇIYA KOLAY BİR HEDEF YAPMAK İSTEMİŞLER!
UHHH... VAY CANINA.. DÜNYAM YIKILDI..
GEMİYE DÖN, İLMAD! ŞEN KENDİNE DÜŞEN GÖREVİ YAPTIN!
AMA SALDIRIMIZ YETERİ KADAR BAŞARILI OLAMADIĞI İÇİN ÜZGÜNÜZ!
NE DEMEK İSTİYORSUN, MOZRİM? IŞINIMIZ HEDEFTE İSTENİLEN ETKİYİ YAPMADI MI?*
AYIRICI IŞIN HEDEFE VURDUĞU ANDA BURADAKİ AYGITLARIMIZDAN SONUCU İZLEDİK!
AMA KRİPTONLUNUN TEPETAKLAK OLDUĞUNU GÖZLERİMLE İZLEDİM.
* YABANCI YARATIKLARIN KONUŞMASI OKUYUCU İÇİN TERCÜME EDİLMİŞTİR.
EVET GÖNDERDİĞİMİZ IŞIN ONU KISMEN ETKİLEDİ VE SERSEMLETTİ!
AMA AYIRICI IŞININ DÜŞMANIMIZ OLAN KRİPLERİ YENMEMİZİ SAĞLAYACAK MÜKEMMEL BİR SİLAH OLMASINI İSTİYORUZ BUYÜZDEN..
KISMÎ BAŞARI BİZE YETMEZ!

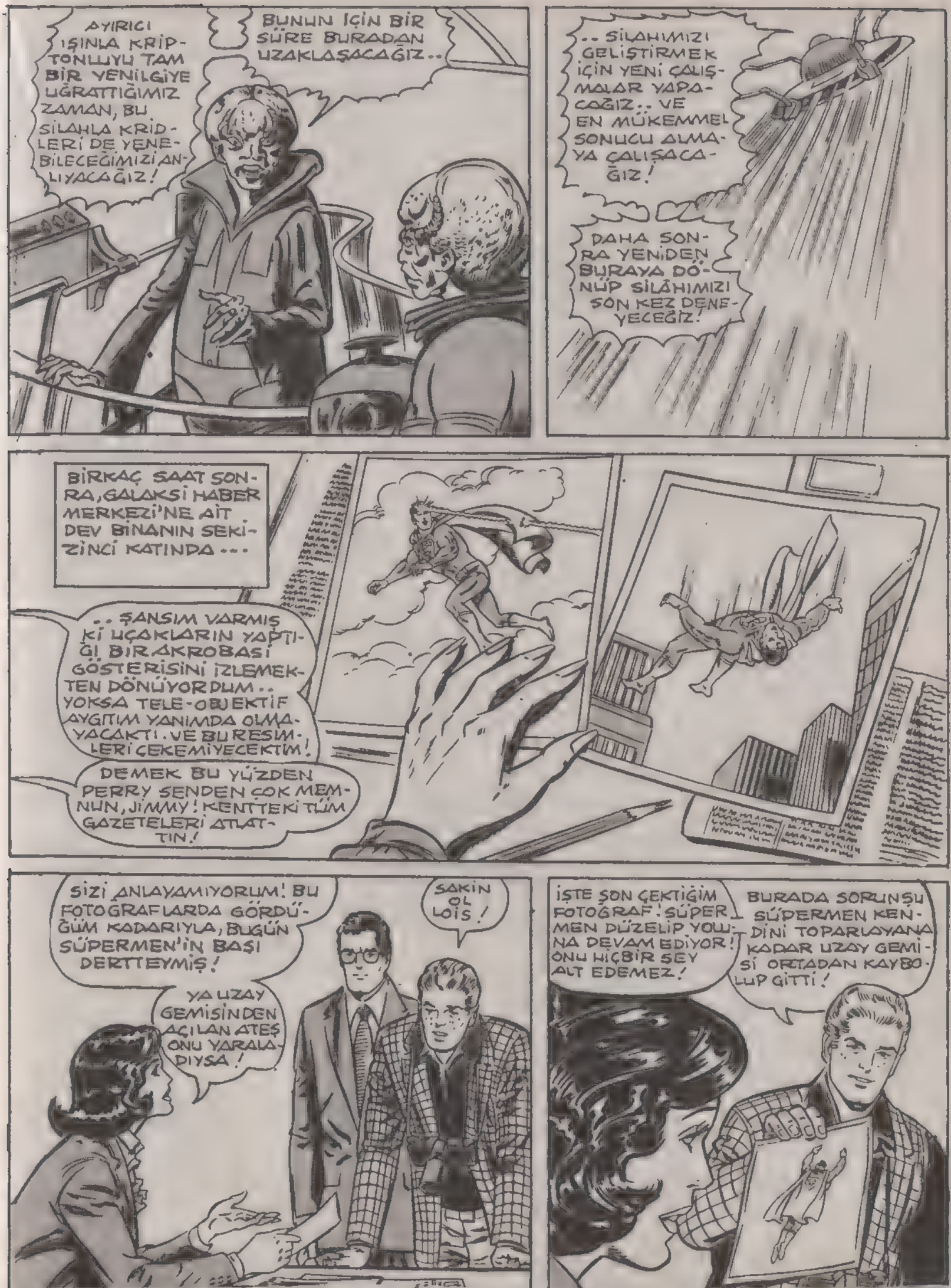
AYIRICI IŞINLA KRİPTONLUYU TAM BİR YENİLGİYE UĞRATTIĞIMIZ ZAMAN, BU SİLAHLA KRİDLERİ DE YENEBİLECEĞİMİZİ ANLIYACAĞIZ!
BUNUN İÇİN BİR SÜRE BURADAN UZAKLAŞACAĞIZ..
..SİLAHIMIZI GELİŞTİRMEK İÇİN YENİ ÇALIŞMALAR YAPACAĞIZ.. VE EN MÜKEMMEL SONUCU ALMAYA ÇALIŞACAĞIZ!
DAHA SONRA YENİDEN BURAYA DÖNÜP SİLÂHIMIZI SON KEZ DENEYECEĞİZ!
BİRKAÇ SAAT SONRA, GALAKSİ HABER MERKEZİ'NE AİT DEV BİNANIN SEKİZİNCİ KATINDA...
..ŞANSIM VARMIŞ Kİ UÇAKLARIN YAPTIĞI BİR AKROBASİ GÖSTERİSİNİ İZLEMEKTEN DÖNÜYORDUM.. YOKSA TELE-OBJEKTİF AYGITIM YANIMDA OLMAYACAKTI. VE BU RESİMLERİ ÇEKEMİYECEKTİM!
DEMEK BU YÜZDEN PERRY SENDEN ÇOK MEMNUN, JİMMY! KENTTEKİ TÜM GAZETELERİ ATLATTIN!
SİZİ ANLAYAMIYORUM! BU FOTOĞRAFLARDA GÖRDÜĞÜM KADARIYLA, BUGÜN SÜPERMEN'İN BAŞI DERTTEYMİŞ!
YA UZAY GEMİSİNDEN AÇILAN ATEŞ ONU YARALADIYSA!
SAKİN OL LOİS!
İŞTE SON ÇEKTİĞİM FOTOĞRAF! SÜPERMEN DÜZELİP YOLUNA DEVAM EDİYOR! ONU HİÇBİR ŞEY ALT EDEMEZ!
BURADA SORUN ŞU SÜPERMEN KENDİNİ TOPARLAYANA KADAR UZAY GEMİSİ ORTADAN KAYBOLUP GİTTİ!

BELKİ DE O UZAY YARATIKLARI AKILLANDILAR VE SÜPERMEN'İ YENEMEYECEKLERİNİ ANLAYINCA GEZEGENLERİNE GERİ DÖNDÜLER!
UMARIM ÖYLEDİR!
HA..? KLARK İYİ MİSİN?
P-PEK İYİ DEĞİLİM! YİNE SİNÜZİTİM TUTTU.. BAŞIM DA ÇATLIYOR...
ODANA GİDİP BİRAZ İSTİRAHAT ETSEN İYİ OLACAK! UMARIM 6 HABERLERİNE ÇIKANA KADAR İYİLEŞİRSİN!
HERHALDE İYİLEŞİRİM. BİRAZ İSTİRAHAT ETSEM GEÇER..
HEP AYNI KLARK! HER ZAMAN AĞRISI VE SIZISI VARDIR!
LOIS LANE
YUMUŞAK BAŞLI MUHABİR İSTİRAHAT İÇİN ODASINA ÇEKİLDİKTEN BİRKAÇ SANİYE SONRA..
CLARK KENT
LÜTFEN RAHATSIZ ETMEYİN
ÇELİK ADAM BİR SORUNU HALLETMEK İÇİN KUZEYE DOĞRU YÖNELİR!
GİDECEĞİ YER...
... KAYALARIN İÇİNE OYULARAK YAPILMIŞ OLAN YALNIZLIK KALESİDİR...
..BEN ÜÇE KADAR SAYINCA HEPİNİZ BİRDEN AYNI HAREKETİ YAPACAKSINIZ!

BU KALEDE BİR CEPHANELİK VARDIR... SÜPERMEN YILLAR BOYU YABANCI UZAY YARATIKLARINDAN VE DÜNYADAKİ KÖTÜ İNSANLARDAN TOPLADIĞI SİLAHLARI BURADA DEPOLAMIŞTIR...

HAZIRIZ EFENDİM!

EMRİNİZİ BEKLİYORUZ!

BUNLAR...

SÜPERMEN'İN ROBOTLARIDIR VE HERBİRİNİN ELİNDE ÖLDÜRÜCÜ SİLAHLAR BULUNMAKTADIR...

ÇOK GÜZEL ŞİMDİ ATEŞ ETMEYE HAZIR OLUN!

BİR..

İKİ..

* DÜNYANIN HER TARAFINI SARAN HAVA KİRLİLİĞİ YÜZÜNDEN, SÜPERMEN'İN ROBOTLARI ARTIK ÇALIŞAMAZ HALE GELMİŞLERDİR.. AMA KALENİN İÇİNDE HÂLÂ ÇALIŞABİLMEKTEDİRLER.

..ÜÇ!

SPLOOOSHH!

FZZZZZZ

RUMMMMMB

KRUMMM

NELER OLUYOR ACABA? ÇELİK ADAM NEDEN ROBOT BENZERLERİNİN KENDİSİNE BİR ORDUYU BİLE YOK EDEBİLECEK GÜÇTEKİ SİLAHLARLA ATEŞ ETMESİNİ İSTEDİ?

EVET, NEDEN?

HÂLÂ SAPASAĞLAM AYAKTAYIM! YARALANMADIM VE HİÇBİR ACI DUYMUYORUM!

DEMEK Kİ DİRENCİM HALA YERİNDE!

TABİİ, EFENDİM! DÜNYAYA IŞINLARINI GÖNDEREN SARI GÜNEŞİN ENERJİSİ SİZİ HERŞEYE KARŞI DİRENÇLİ KILIYOR!
BU YÜZDEN KENDİNİZİ DENEMEK İSTEMENİZ BİZE ANLAMSIZ GÖRÜNDÜ!
ANLAMSIZ MI X-5?
BU BENİM İÇİN BİR ÖLÜM KALIM MESELESİ!
SİZİN BEYNİNİZDE BİLGİSAYAR VAR, ONUN İÇİN ENDİŞENİN NE OLDUĞUNU BİLEMEZSİNİZ..
..BU SABAH UZAY GEMİSİYLE KARŞILAŞTIĞIMDAN BERİ...
...ÇELİŞKİLİ FİKİRLER AKLIMI KEMİRİP DURUYOR! HERŞEYE DİRENÇLİ OLDUĞUMU BİLMEMEME RAĞMEN..
BİLİNÇ ALTIMDA, SONUMUN YAKLAŞTIĞINI HİSSEDİYORUM.
ÖLÜM FİKRİ KAFAMA YERLEŞTİ.. AMA NEDEN BİLMİYORUM!
O AKŞAM GALAKSİ HABER MERKEZİ BİNASINDA, LANA LANG İLE KLARK KENT 6 HABERLERİNİ OKUDUKTAN SONRA ...
..ANLIYORUM PEKİ O ESRARENGİZ KARANLIĞA GÖMÜLMEDEN ÖNCE SİZİ UYARAN BİRŞEY OLUYOR MU?
BURASI, GALAKSİ HABER MERKEZİNDE ÇALIŞAN YÜZLERCE KİŞİNİN MUAYENE OLDUĞU DOKTOR ROBERT BARTLEE'NİN OFİSİDİR..
BAŞIM ÇOK ŞİDDETLİ AĞRIYOR, DOKTOR.. BİRKAÇ DAKİKA SONRA DA HERŞEY BİRDEN KARARIYOR!
HERHALDE BAYILIYORUM.. ÇÜNKÜ TEKRAR GÖZLERİMİ AÇTIĞIMDA, BİR KAÇ SAAT GEÇMİŞ OLUYOR!
TIP BİLİMİNE GÖRE, SİZİN SORUNUNUZUN BİRKAÇ NEDENİ OLABİLİR.. AMA BUNLARIN ÇOĞU RUHSAL DEĞİLDE, FİZİKSEL NEDENLERDİR!
SÖYLEYİN, BAY KENT.. KENDİ DOKTORUNUZ VARKEN NEDEN ÖNCE BANA GELDİNİZ?

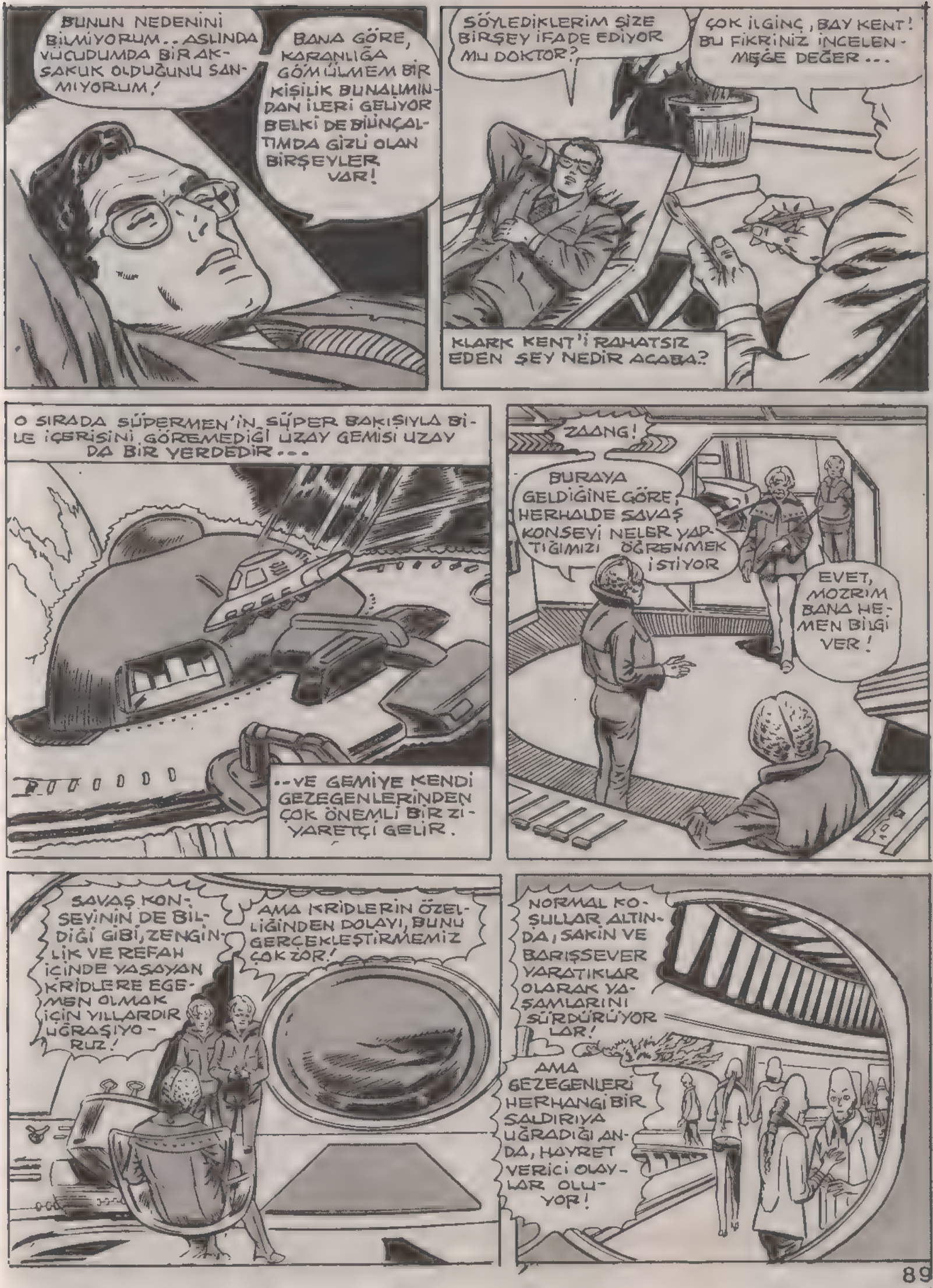
BUNUN NEDENİNİ BİLMİYORUM.. ASLINDA VÜCUDUMDA BİR AKSAKLIK OLDUĞUNU SANMIYORUM!
BANA GÖRE, KARANLIĞA GÖMÜLMEM BİR KİŞİLİK BUNALIMINDAN İLERİ GELİYOR BELKİ DE BİLİNÇALTIMDA GİZLİ OLAN BİRŞEYLER VAR!
SÖYLEDİKLERİM SİZE BİRŞEY İFADE EDİYOR MU DOKTOR?
ÇOK İLGİNÇ, BAY KENT! BU FİKRİNİZ İNCELENMEĞE DEĞER...
KLARK KENT'İ RAHATSIZ EDEN ŞEY NEDİR ACABA?
O SIRADA SÜPERMEN'İN SÜPER BAKIŞIYLA BİLE İÇERİSİNİ GÖREMEDİĞİ UZAY GEMİSİ UZAYDA BİR YERDEDİR...
..VE GEMİYE KENDİ GEZEGENLERİNDEN ÇOK ÖNEMLİ BİR ZİYARETÇİ GELİR.
ZAANG!
BURAYA GELDİĞİNE GÖRE, HERHALDE SAVAŞ KONSEYİ NELER YAPTIĞIMIZI ÖĞRENMEK İSTİYOR
EVET, MOZRİM BANA HEMEN BİLGİ VER!
SAVAŞ KONSEYİNİN DE BİLDİĞİ GİBİ, ZENGİNLİK VE REFAH İÇİNDE YAŞAYAN KRİDLERE EGEMEN OLMAK İÇİN YILLARDIR UĞRAŞIYORUZ!
AMA KRİDLERİN ÖZELLİĞİNDEN DOLAYI, BUNU GERÇEKLEŞTİRMEMİZ ÇOK ZOR!
NORMAL KOŞULLAR ALTINDA, SAKİN VE BARIŞSEVER YARATIKLAR OLARAK YAŞAMLARINI SÜRDÜRÜYORLAR!
AMA GEZEGENLERİ HERHANGİ BİR SALDIRIYA UĞRADIĞI ANDA, HAYRET VERİCİ OLAYLAR OLUYOR!

"KRİDLER SESSİZ VE SAKİN KİŞİLİKLERİNİ BIRAKIP BİRDENBİRE BAMBAŞKA YARATIKLAR OLUYORLAR...

"... VE VAHŞİ SAVAŞCILARA DÖNÜŞÜYORLAR...

"... DÖĞÜŞTE VE YERDEN-UZAYA SALDIRIDA ÖYLE KORKULU OLUYORLAR Kİ BİZİM MÜKEMMEL İSTİLA FİLOMUZ BİLE ONLARI YENEMİYOR!"

EVET, EVET. MOZRİM SAVAŞ KONSEYİ BU SORUNLARI BİLİYOR! BENİM ÖĞRENMEK İSTEDİĞİM ŞEY DENEMEKTE OLDUĞUMUZ AYIRICI IŞININ İŞİMİZE YARAYIP YARAMIYACAĞI!

BİRAZ SABIRLI OL, ZAANG! SİLÂHI DENEMEK İÇİN SEÇTİĞİMİZ KRİPTONLU KRİDLERE BENZİYOR...

... ONUN DA KRİDLER GİBİ İKİ KİŞİLİĞİ VAR! BAZAN, DÜNYANIN KORUYUCUSU, OLAĞANÜSTÜ GÜÇLERE SAHİP SÜPERMEN OLUYOR!

BAZEN DE BAŞKALARINDAN FARKSIZ SADE BİR İNSAN KİŞİLİĞİNE BÜRÜNÜYOR!

.. PEKİ BU KONUDA .. NE DÜŞÜNÜYORSUN?

ÇOK BASİT: EĞER AYIRICI IŞINIMIZ BAŞARILIYSA, KRİPTONLUNUN "SÜPER KAHRAMAN" KİŞİLİĞİNİ TAMAMEN YOKEDER...

.. VE GERİYE YALNIZ SİLİK DÜNYALI KİŞİLİĞİ KALIR!

PEKİ DENEMEMİZ BAŞARILI OLDU MU?
KISMEN BAŞARILI OLDU! AYIRICI IŞIN İKİ KİŞİLİĞİ BİRBİRİNDEN AYIRDI!
İKİ KİŞİLİK DE HÂLÂ MEVCUT.. AMA BİRBİRLERİNDEN HABERLERİ YOK! BU YÜZDEN SÜPERMEN DE HAFIZA KAYBI OLUYOR.
KRİPTONLUNUN BEYNİNİN SÜPERMEN'E AİT OLAN BÖLÜMÜ KENDİ KADERİNİ DÜŞÜNMEKTEN BİTKİN DÜŞTÜ!
KUŞKUSUZ ÇELİK ADAM BİLİNÇALTINDA AYIRICI IŞININ SÜPERMEN'İ RUHSAL AÇIDAN ÖLDÜRMEKTE OLDUĞUNU HİSSEDİYOR!
RAHATSIZ ETTİĞİM İÇİN ÖZÜR DİLERİM, MOZRİM. GEREKLİ AYARLAMALAR YAPILDI! SON DENEME İÇİN HAZIRIZ!
SİLAHLI KRİPTONLU ÜZERİNDE BİR KEZ DAHA DENEMEK İSTİYORSUNUZ HERHALDE!
EVET, ZAANG BU SEFER MUTLAKA BAŞARACAĞIZ!
YAPTIĞIMIZ HESAPLARA GÖRE, EĞER AYIRICI IŞINIMIZ KRİPTONLU ÜZERİNDE BAŞARILI OLURSA..
..AYNI SİLAHKRİDLERİ YENMEMİZİ DE SAĞLAYACAKTIR!
SÜPERMEN NASIL ORTADAN KALKACAKSA, KRİDLERİN İÇİNDE YAŞAYAN SAVAŞÇI SEYTANLARDA AYNI ŞEKİLDE YOK OLACAK.. BU DA ÜLKELERİNİ İSTİLA ETMEMİZİ KOLAYLAŞTIRACAK!
ÖYLEYSE HEMEN HAREKETE GEÇ MOZRİM
..BU SON DENEMEDE BAŞARILI OLMAYA BAK!
BAŞARISIZ OLURSAN SAVAŞ KONSEYİNİN SANA VERECEĞİ CEZA ÇOK AĞIR OLACAK!

METROPOLİSTEKİ BİR APARTMANIN ÜÇÜNCÜ KATINDA..

ŞANSIM VARMIŞ.. EVDE KİMSE YOK! TABİİ EĞER İÇERDE UYUYUP KALMAMIŞSA..

YİNE DE EMİN OLMAK İÇİN X IŞINIMI KULLANAYIM!

CLARK KENT

SÜPERMEN X IŞINLI BAKIŞIYLA DAİRENİN İÇİNİ TARAR... KENDİ OTURDUĞU EVİ GÖZETLEMEKTEDİR...

AMAN TANRIM! GÖRDÜĞÜM ŞEYLERİN ANLIR GİBİ DEĞİL.. BUNUN BİR AÇIKLAMASI OLABİLİR Mİ?

BENİ BURAYA GELMEYE ZORLAYAN ESRARENGİZ HİSSİN NEDENİ BU OLMALI

SÜPERMEN SÜPER KUVVETİYLE HAFİFÇE DÜRTÜNCE KAPI HEMEN AÇILIR...

X IŞINIMLA İÇERİYE BAKINCA, DUVARDAKİ GİZLİ ÇEKMECEYİ GÖRDÜM.. BURADA UZAY GANİMETLERİ VAR HEPSİDE BANA AİT!

BENİM KİŞİSEL EŞYALARIMIN KLARK KENT'İN EVİNDE NE İŞİ VAR?

SÜPERMEN BUNLARI DÜŞÜNÜRKEN, BİRDENBİRE...

UHHH.. TEKRAR AYNI ŞEY OLUYOR..

KLUNGG! KLUNK!

..SON ZAMANLARDA BİRÇOK KEZ OLDUĞU GİBİ, YİNE BEYNİM KARANLIĞA GÖMÜLDÜ.

HERŞEY BULANIK OLDU..

AYAKTA DURAMIYORUM..

ÇELİK ADAMIN GÖRDÜĞÜ HER ŞEY YAVAŞ YAVAŞ SOLARAK KAYBOLMAKTADIR..

NE SAKARIM.. ANNEMİN RESMİNİ DÜŞÜRDÜM VE ÇERÇEVEYİ KIRDIM..

HEY! BU, KLARK KENT'İN ANNESİ MARTHA KENT! ONU NEDEN KENDİ ANNEM SANDIM ACABA?
HERHALDE.. SAYIKLIYORUM..
BANA NE.. OLDU?
OTUZ SANİYE SONRA, YABANCI BİR YARATIK SİNSİCE KLARK KENT'İN OTURDUĞU APARTMANA HAVADAN YAKLAŞIR VE SONRA..
..UYSAL VE ÇARESİZ KURBANININ DAİRESİNE GİRER.
GRAASSHHH!
KRİPTONLU YİNE DÜN YALI KIYAFETİNE BÜRÜNMÜŞ; BELKİ BÖYLESİ DANA İYİ..
..AYIRICI IŞINI ONA YENİDEN GÖNDERDİĞİMDE..
..ŞÜPERMEN KİŞİLİĞİ TAMAMEN ORTADAN KALKACAK!
ZZZZZT!
YILDIZLARDAN GELEN YARATIK AZ SONRA 3-D NO'LU DAİREYİ TERKEDER..
..DÜNYA ARTIK PELERİNLİ YARATIKTAN YOKSUN MU KALACAKTI?

BİZİ MERAKTA BIRAKMA, İLMAD! RAPOR VER! KRİPTONLU DİRENİŞ GÖSTERDİ Mİ?

HAYIR, MOZRİM! SÜPERMEN DÜNYALI KIYAFETİNDEYDİ... BU YÜZDEN KAVGAYA HAZIRLIKLI DEĞİLDİ!

ŞİMDİ TÜM GÜÇLERİNİ YİTİRDİ!

AZ SONRA GÖRKEMLİ UZAY GEMİSİ ÜLKESİNE DÖNMEK ÜZERE HAVALANIR

BU SONUÇTAN SEN MEMNUN OLABİLİRSİN MOZRİM — AMA SAVAŞ KONSEYİ ADINA BEN MEMNUN DEĞİLİM!

KRİPTONLUNUN SÜPER KAHRAMAN KİŞİLİĞİNİ KAZANMAYA ÇAĞINDAN NASIL EMİN OLABİLİRSİNİZ?

BUNU SÖYLEYECEĞİNİ BİLİYORDUM, ZAANG.. BU YÜZDEN DENEMENİN SON SAFHASINI, YALNIZ SENİN İÇİN HAZIRLADIM.

ŞİMDİ KRİPTONLUNUN OTURDUĞU YERİ GÜÇLÜ BİR PROTON BOMBASIYLA YOK EDEÇEĞİM. BU ARADA BİNADA OTURAN İNSANLARDA ÖLECEK!

EMİNİM Kİ BU İNSANLARIN YARDIMINA KOŞACAK BİR SÜPERMEN DE OLMAYACAK!

EĞER BUNU YAPABİLİRSEN, SAVAŞ KONSEYİNE TAM BİR BAŞARIYA ULAŞTIĞIMIZI BİLDİRİRİM!

BZZZT

AMA BOMBA HEDEFİNE ULAŞMADAN ÇOK AZ BİR SÜRE ÖNCE..

AÇIKLAMA YAP, MOZRİM! BOMBADAKİ BU DÜZENSİZLİĞİN SEBEBİ NE?

HERHALDE KÜÇÜK BİR DONANIM HATASI.. BU DÜZENSİZLİĞİ GİDEREBİLİRİZ!

AMA BOMBADAKİ DÜZENSİZLİĞİN GERÇEK NEDENİ AZ SONRA ORTAYA ÇIKAR...

HANİ MOZRİM ARTIK SÜPERMEN DİYE BİRİ OLMAYACAĞINI SÖYLEMİŞTİN!

MUTLAKA BİR YANLIŞLIK OLMALI...

EVET, SAVAŞ KONSEYİNİN SENİ BU İŞİN BAŞINA GETİRMESİ CEZANI ÇEKECEKSİN,

AMA TÜM KONTROL AYGITLARIMIZ MUTLAK BAŞARIYI GÖSTERİYORDU!

VE SÜPERMEN İNANILMAZ SÜPER KUVVETİYLE GEMİYİ UZAYA DOĞRU FIRLATIR..

BU KRİPTONLUNUN GÜCÜ.. ÇOK MÜTHİŞ!

BİZİ UZAYA ÖYLE BÜYÜK BİR HIZLA FIRLATTI Kİ, BU GÜNEŞ SİSTEMİNİN DIŞINA ÇIKACAĞIZ!

TEK ÇAREMİZ AĞIRLIĞIMIZI AZALTMAK İÇİN BİRİŞE YARAMAYAN IŞIN SILAHINI VE ONU YARATAN ADAMI UZAY BOŞLUĞUNA ATMAK!

LÜTFEN BANA MERHAMET ET, ZAANG...

TAM BİR YENİLGİYE UĞRAYAN UZAY YARATIKLARINI KADERLERİYLE BAŞBAŞA BIRAKIP...

DİKKATİMİZİ KAVGANIN GALİBİ PELERİNLİ KAHRAMANA ÇEVİRELİM..

TEŞEKKÜRLER, ANNE! FOTOĞRAFIN YERE DÜŞÜNCE BİLİNÇALTIMDA BİRŞEYLER UYANDI...

..VE, SÜPERMEN'LE KLARK KENT'İN AYNI İNSAN OLDUĞUNU ANLADIM!

O GARİP UZAY YARATIĞI OTURDUĞUM EVE GİRİNCE, BENİM KLARK KENT KIYAFETİNDE OLMAMI SADECE BİR TESADÜF SAYDI..
..AMA ASLINDA KENDİMİ KORUMAK İÇİN KLARK KENT OLMUŞTUM!
ÇÜNKÜ O UZAYLI BANA İLK KEZ ATEŞ ETTİĞİNDEN BERİ..
KÜÇÜK BİR AYRINTI AKLIMI SÜREKLİ OLARAK KURCALIYORDU...
?!?
SİLAHTAN GELEN IŞIN KLARK'IN SIKIŞTIRARAK KATLADIĞIM ELBİSELERİNE DEĞİNCE, GÜCÜNÜ KAYBEDİYOR! BUNUN SEBEBİ NE OLABİLİR?
"BUNUN BİR TEK AÇIKLAMASI VARDI..",
YAPTIKLARI SİLAHLA TÜM DİRENCİMİ KIRMAYI AMAÇLAMIŞLARDI..
..AMA O UZAYLILAR TESADÜFİ BİR MADDENİN SİLAHTAN ÇIKAN IŞINI ETKİSİZ KILACAĞINI TAHMİN EDEMEZLERDİ..
..BU MADDE, KLARK KENT'İN ELBİSELERİNİN KOLAY KATLANMASINI SAĞLAMAK VE AŞINMASINI ÖNLEMEK İÇİN KULLANDIĞIM SIVIYDI!
SÜPER DUYGULARIMLA YABANCI GEMİNİN GERİ DÖNDÜĞÜNÜ VE YENİDEN SALDIRACAĞINI ANLADIĞIM ZAMAN...
..HEMEN KLARK KENT KILIĞINA BÜRÜNDÜM VE KENDİMİ KORUMAK İÇİN ELBİSELERİME BOL MİKTARDA KİMYASAL SIVI SÜRDÜM!
SANIRIM UZAYLILARIN YAPTIĞI PLANLAR BOŞA ÇIKTI...
..UZAYLI YARATIKLAR, NELER YAPABİLECEĞİMİ İYİCE ÖĞRENDİLER... BU YÜZDEN TEKRAR GERİ GELİP DÜNYAYI RAHATSIZ EDECEKLERİNİ SANMAM!
SÜPERMEN BİR KEZ DAHA GÖREVİNİ YERİNE GETİRMİŞTİR...
..O DIŞARI ÇIKARKEN, EVİNDE KENDİSİYLE HER ZAMAN...
..GURUR DUYAN DÜNYALI ANNE VE BABASININ RESİMLERİ VARDIR!
BU MACERANIN SONU

128

Türkiye'de yayın hakkı B YAYINLARI na aittir.
(BİLKA-Bilim Kültür Araştırma, Yayıncılık Ltd.Şti.)

Sudan çıkan DEV

"KANDOR, DOĞDUĞUM GEZEGEN KRİPTON'UN BAŞKENTİYDİ... AMA SONRA, BİLGİSAYAR ADAM BRANİK, KENTİ KÜÇÜLTEREK ÇALDI...

"KRİPTON'UN İNFİLAK ETMESİNDEN YILLAR SONRA, BRANİK'LE ÇATIŞTIM... VE ŞİŞE İÇİNDEKİ KENTİ ONDAN KURTARDIM....

..VE BURAYA, YALNIZLIK KALESİ'NE GETİRDİM...

..DAHA SONRA BAŞKA BİR GEZEGENDE KANDOR KENTİNİ ESKİ BOYUTLARINA GETİREBİLDİM....

..KUZENİM SÜPER KIZ, VE BEN SEVDİĞİMİZ KİŞİLERLE SADECE KISA BİR SÜRE BERABER OLABİLDİK... SONRA KANDOR KENTİ BAŞKA BİR BOYUTTA KAYBOLDU.

KRİPTON'A AİT SON KENTİN BAŞKA BİR EVRENE GİTTİĞİNİ GÖRMEK BİZİM İÇİN ÇOK ZOR OLDU!...

WHOOP WHOOP

..HA?.. BİLGİSAYARIM ALARM VERİYOR!...

..BİR YERLERDE KÖTÜ BİR ŞEY OLUYOR....

..ANILARIMA BİRAZ ARA VERMEM GEREKECEK!

SÜPERMEN BÜYÜK ŞİŞEYİ ORADA BIRAKARAK HIZLA UZAKLAŞTI...

O SIRADA, GALAKSİ HABER MERKEZİ BİNASINDA...
..GÖRDÜĞÜNÜZ GİBİ BU BENİM SON ŞANSIM BAYAN LANE...
SOSYAL HAKLAR KONUSUNDA BİR YAZI YAZARSANIZ, BELKİ OTOMOBİL FABRİKASININ YETKİLİLERİ, BENİ TEKRAR İŞE ALIRLAR!..
SİZE YARDIM ETMEYİ İSTERDİM BAY KUİN! AMA YAPAMAM!
LÜTFEN, BAYAN LANE! MONTAJ BÖLÜMÜNDE 19 YIL ÇALIŞTIM..! DAHA SONRA ORAYA, BENİM YAPTIĞIM İŞİN İKİ MİSLİNİ YAPAN BİR ROBOT KOYDULAR..!
BU ÇOK HAKSIZ BİR DAVRANIŞ!
MAALESEF CO! DAİLY PLANET GAZETESİNDE, İŞİNİ İŞİNİ KAYBEDEN HERKES HAKKINDA YAZI YAZAR-SAK....
HABERLER İÇİN YERİMİZ KALMAZ!..
AMA HER ŞEYİMİ KAYBEDEBİLİRİM... EVİMİ...AİLEMİ...
GERÇEKTEN ÜZGÜNÜM, CO...AMA YAPABİLECEĞİM BİR ŞEY YOK....
OOOF!..
POW
KİM YAPTI BUNU?..
OO...TAHMİN ETMELİYDİM!
CİMİ OLSEN, GERİ ZEKALILIĞINI YİNE GÖSTERDİN!..

LOİS'İN KONUŞMASI YARIDA KESİLDİ...

HAYDİ ÇOCUKLAR... KIMILDAYIN, YAPACAK İŞİMİZ VAR...

HEYECANLIGÖRÜ-GÖRÜNÜYORSUN ŞEF.!..

BÜTÜN GÜN BURADA, NE YAPIYORSUN OLSEN.? KAĞITTAN UÇAK MI?

BİR KUYRUKLU YILDIZIN DÜNYAYA DOĞRU GELDİĞİNİ DUYMADIN MI.?..

HEMEN ARAŞTIRMAYA BAŞLARIZ ŞEF.!..

GÜZEL - ÇALIŞIRSANIZ, HAFTA SONUNDA ÜCRETİNİZİ ALIRSINIZ... TABİİ O ZAMANA KADAR YAŞARSAK.!..

SİZE SON DEFA HATIRLATIYORUM... BANA PERY VAYT, YA DA BAY VAYT DİYEBİLİRSİNİZ...

AMA, ŞEF DEMEYİN.!..

DÜNYANIN SONU MU GELİYOR ACABA?

BENİM İŞİM NE OLACAK?

SÖYLEDİM, KLİN... SANA YARDIM EDEMEM.!..

PEKALA BAYAN LANE.! KIYMETLİ VAKTİNİZİ BANA....

..AYIRDIĞIN İÇİN TEŞEKKÜR EDERİM.!

KLARK'IN NEREDE OLDUĞUNU BİLİYORMUSUNCİMİ.? O BİZ YARDIM EDER!

HAYIR, LOİS!... SENİN BİLDİĞİNİ SANIYORDUM.!..

BU KLARK KENT DE NE TUHAF BİR ADAM.!..

ONA İHTİYACIMIZ OLDUĞU ZAMAN, YOK OLUYOR.!..

LOİS BİRAZ HAKSIZLIK EDİYOR GALİBA...

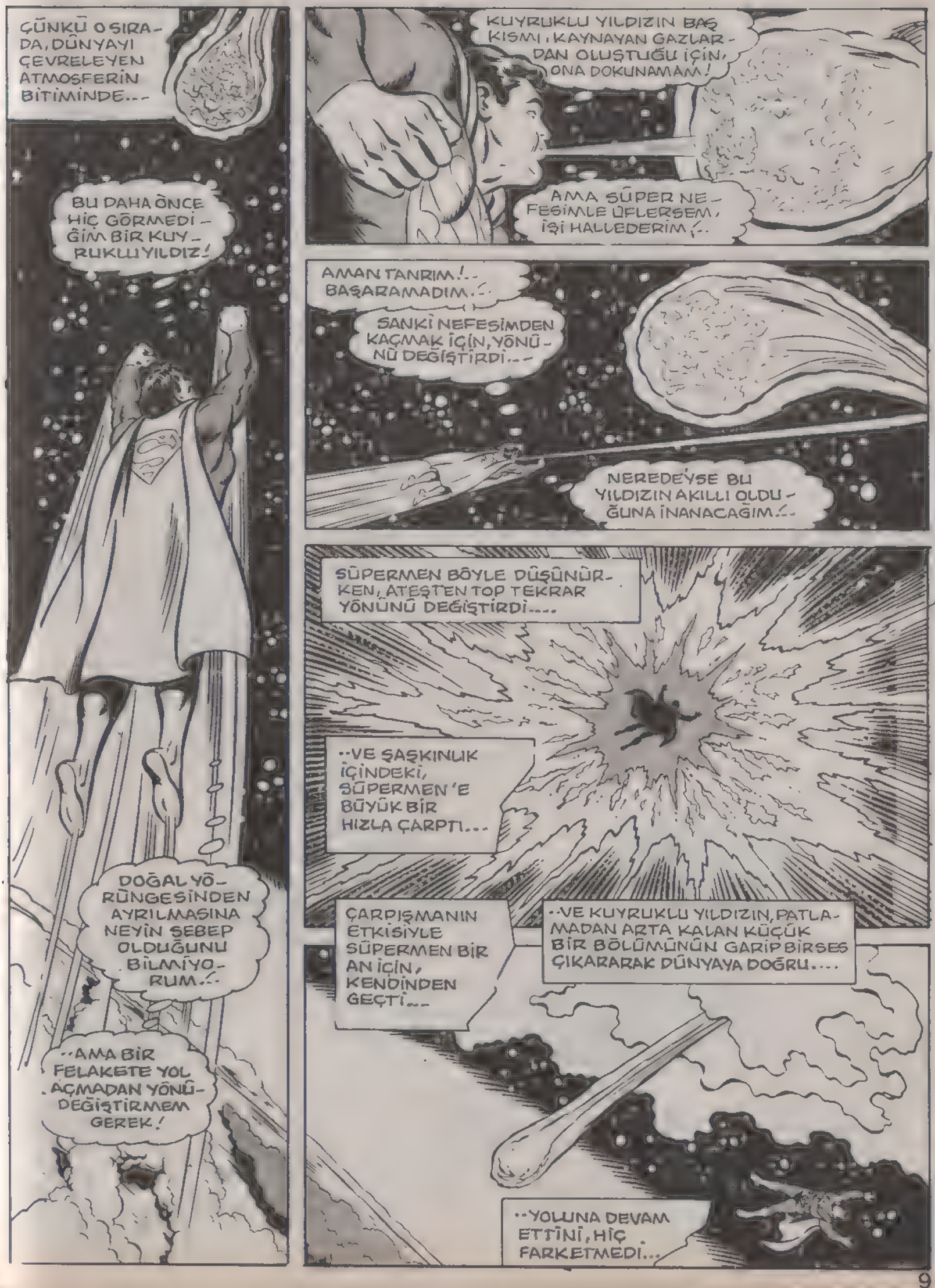
ÇÜNKÜ O SIRADA, DÜNYAYI ÇEVRELEYEN ATMOSFERİN BİTİMİNDE...
BU DAHA ÖNCE HİÇ GÖRMEDİĞİM BİR KUYRUKLU YILDIZ!
DOĞAL YÖRÜNGESİNDEN AYRILMASINA NEYİN SEBEP OLDUĞUNU BİLMİYORUM..
..AMA BİR FELAKETE YOL AÇMADAN YÖNÜ DEĞİŞTİRMEM GEREK!
KUYRUKLU YILDIZIN BAŞ KISMI, KAYNAYAN GAZLARDAN OLUŞTUĞU İÇİN, ONA DOKUNAMAM!
AMA SÜPER NEFESİMLE ÜFLERSEM, İŞİ HALLEDERİM..
AMAN TANRIM!.. BAŞARAMADIM..
SANKİ NEFESİMDEN KAÇMAK İÇİN, YÖNÜNÜ DEĞİŞTİRDİ...
NEREDEYSE BU YILDIZIN AKILLI OLDUĞUNA İNANACAĞIM..
SÜPERMEN BÖYLE DÜŞÜNÜRKEN, ATEŞTEN TOP TEKRAR YÖNÜNÜ DEĞİŞTİRDİ....
..VE ŞAŞKINLIK İÇİNDEKİ, SÜPERMEN'E BÜYÜK BİR HIZLA ÇARPTI...
ÇARPIŞMANIN ETKİSİYLE SÜPERMEN BİR AN İÇİN, KENDİNDEN GEÇTİ...
..VE KUYRUKLU YILDIZIN, PATLAMADAN ARTA KALAN KÜÇÜK BİR BÖLÜMÜNÜN GARİP BİR SES ÇIKARARAK DÜNYAYA DOĞRU....
..YOLUNA DEVAM ETTİĞİ, HİÇ FARKETMEDİ...

AZ SONRA, METROPOLİSTEKİ NARROWS KÖPRÜSÜNDE...
..KEDERLİ CO KUİN, AKIP GİDEN NEHRE ÖZLEDİĞİ BİR DOSTMUŞ GİBİ BAKMAKTAYDI... DÜŞÜNCELİYDİ...
ŞURADAN ATLASAM, HER ŞEY SONA ERER....
..BU ÇEKİLMEZ HAYAT, NASILSA BİR GÜN SONA ERİYOR...
..HA? BU GARİP SES DE NEDİR?..
NE?..
..AMA SESİ, ATEŞTEN TOPUN ÇIKARDIĞI GÜRÜLTÜNÜN İÇİNDE KAYBOLDU VE CO'YU KÖPRÜNÜN KENARINDAN....
KWRRRRR
..SÖKEN KUYRUKLU YILDIZ, ONU NEHRİN KARANLIK SULARINA GÖMDÜ...
WRASH!
OH, HAYIR! OLAMAZ!..
NEDEN BENİ SEÇTİN TANRIM?
PARMAKLIKLARDAN DESTEK ALMAYA ÇALIŞAN CO KUİN, BAĞIRMAK İSTEDİ....
BİR AN İÇİNDE, HEM ÇARESİZ CO KUİN, HEM DE ESRARENGİZ KUYRUKLU YILDIZ, GÖZDEN KAYBOLDULAR.
..GERİDE YALNIZ, KÖPÜREN NEHİR SULARI KALMIŞTI...

O SIRADA SÜPERMEN, YAVAŞ YAVAŞ KENDİNE GELİYORDU...
UUNNNH! O KUYRUKLU YILDIZ BENİ EPEYSARSTI!
--AMA ETRAFTA ONAAİT HİÇBİR BELİRTİ YOK!..
BENİ BU KADAR ETKİLEDİĞİNE GÖRE, YOLCULUĞU SIRASINDA KIZIL GÜNEŞ ENERJİSİ EMMİŞ OLMALI!
..ASIL GARİBİME GİDEN ŞEY, KUYRUKLU YILDIZDA BİR ZEKÂ BELİRTİSİ OLMASI!
--VE BİR KEZ DAHA SÜPERMEN KILIĞINDAN, YUMUŞAK BAŞLI MUHABİR KILIĞINA GİRER...
O ESRARENGİZ OLAYI ŞİMDİ ARAŞTIRMAK İSTERDİM!..
--AMA VAKTİM YOK... KLARK KENT GÖREVE BİR SAA GEÇ KALDI!..
--KÖTÜ NİYETLİ BİR ZEKÂ..!.
KAHRAMANIMIZ HİÇ KİMSENİN TAKİP EDEMEYECEĞİ BİR HIZLA GALAKSİ BİNASINA SÜZÜLDÜ...
NİHAYET YÜZÜNÜ GÖREBİLDİK, KLARK...
BİZ BURADA ÇALIŞIRKEN SEN NERELERDEYDİN?..
ÖZÜR DİLERİM, LOİS!..
--SÜPERMEN 'LE RÖPORTAJ YAPIYORDUM... BANA KUYRUKLU YILDIZI NASIL DURDURDUĞUNU ANLATTI...
BİZLERİ BİR KEZ DAHA KURTARDI...
?

KLARK!..
EVET, LOİS?
NEDEN BENDEN NEFRET EDİYORSUN?
..NE DİYORSUN, SEN?
İŞİMDE ÇOK ÇALIŞIYORUM DEĞİL Mİ?.. DAİLY PLANET'İ, AMERİKA'NIN EN İYİ GAZETESİ YAPMAK İÇİN ÇABALIYORUM..
EVET, LOİS... DOĞRU... SENİ HEPİMİZ TAKDİR EDİYORUZ...
AMA KLARK, BÜTÜN ÇALIŞMAYI, BEN YAPARKEN, MÜTHİŞ BİR SÜPERMEN ÖYKÜSÜ ORTAYA ÇIKAN HEP SEN OLUYORSUN..
BİLMEM Kİ LOİS...
HERHALDE ŞANSLIYIM..
ŞANSLIYMIŞ..
SADECE ŞANSLIYMIŞ...
ARRRGHH!
ŞEY, LOİS... YANLIŞ BİR ŞEY Mİ SÖYLEDİM?..
DEMEK GELDİN, KLARK... LOİS İLE SANA KÜÇÜK BİR İŞ VERECEĞİM!...
SENİN VERDİĞİN GÖREVLER BAŞIMA İŞ AÇIYOR PERY!...
..YİNE NE VAR?
BİLDİĞİM KADARIYLA, SÜPERMENİN YOK ETTİĞİ KUYRUKLU YILDIZIN BİR PARÇASI, NEHRE DÜŞMÜŞ....
..BU KONUDA HABER HAZIRLAMANIZI İSTİYORUM!
HAYDİ, GEL KLARK, PERY'NİN İSTEDİĞİNİ YAPALIM..
GELİYORUM LOİS...
AMA OLAY YARATACAK HABERLE DÖNEN BEN OLACAĞIM...

AZ SONRA, KÖPÜREN SULARIN ÇEVRESİNE BİR ÇOK RÖMORKÖR GELDİ...
STAR LABORATUARININ ELEMANLARI, NE ZAMAN İŞE BAŞLAYACAKLAR, BAY HENVAY?
BİLİMSEL VE TEKNOLOJİK ARAŞTIRMA KURUMU...
SU BİRAZ SOĞUYUNCA BAYAN LANE. DALGIÇLARIMI ŞİMDİ AŞAĞIYA GÖNDERİRSEM, HAŞLANIRLAR!
ÇOK BEKLEYECEK MİYİZ?..
BİLMİYORUM BAY KENT... ASLINDA SUYUN ŞİMDİYE KADAR SOĞUMASI GEREKİRDİ!
LOİS, SONRA GELELİM!.. BENİ DENİZ TUTMAYA BAŞLADI...
LÜTFEN BEKLE KLARK...
BURADA ÇOK GARİP ŞEYLER OLUYOR...
SU, SAKİNLEŞECEĞİNE DAHA ÇOK KÖPÜRMEYE BAŞLADI...
SANKİ SUYUN İÇİNDE BİR ŞEY OYNUYOR....
..ÇOK BÜYÜK BİR ŞEY....
..HAYIR! OLAMAZ!
LOİS VE DİĞERLERİ HAYRETTEN DONAKALIRKEN, KÖPÜREN SULARIN İÇİNDEN DEV BİR ŞEKİL ÇIKTI...
BU GARİP YARATIK, BİR ZAMANLAR KİMYASAL ARTIKLARIN İÇİNE, ATILDIĞI CAMDAN BİR KAPTI... SONRA MİLYARDA BİR OLACAK ŞEY GERÇEKLEŞTİ VE BU KAP CANLANDI....
..VE HİSSİZ, MERHAMETSİZ, SAĞA SOLA SALDIRAN, ŞEMO İSİMLİ BİR YARATIK ORTAYA ÇIKTI BİRDEN...
ŞEMO!..

ŞEMO BİRKAÇ SANİYE SESSİZCE DURUR VE CAM GÖZLERİYLE ÇEVRESİNDEKİ KÜÇÜK CANLILARI DİKKATLE İNCELEDİ...

--RÖMORKÖRLERDEKİ İNSANLAR, NEFESLERİNİ TUTMUŞLARDI.

BİRDEN DEV YARATIK, ÇEVRESİNİ KÜÇÜMSERCESİNE, AĞZINDAN KİMYASAL BİR MADDE PÜSKÜRTTÜ....

WHOOSH!

--BU MADDE RÖMORKÖRLERE ULAŞTIĞINDA...

--ONLARI KÂĞITTAN YAPILMIŞ SANDAL GİBİ BATIRDI VE İÇİNDEKİ İNSANLAR NEHRİN SULARINA GÖMÜLDÜ...

GURGLE GURGLE

--ŞEMO, HOMURDANARAK ORADAN UZAKLAŞTI. YAPTIĞI TAHRİBATI ÇOKTAN UNUTMUŞTU BİLE...

TAM O SIRADA SUYUN ALTINDA...

ŞEMO'NUN PÜSKÜRTTÜĞÜ MADDE, HERKESİ BAYILTTI...

TÜM BU İNSANLARI ANCAK BİR MUCİZE BOĞULMAKTAN KURTARABİLİR...

BUNUN TEK BİR ÇARESİ VAR...

--SÜPERMEN'E İŞ DÜŞTÜ...

LOİS'İN KALP ATIŞLARI KUVVETLİ!

ÇOK FAZLA SU YUTTUĞUNU SANMIYORUM...

DİĞER KURBANLARIN HEPSİNİ BİRKAÇ SANİYE İÇİNDE KURTARMAM GEREK!..
AMA BU İŞİN KOLAY BİR YOLU VAR! SÜPER BAKIŞIMLA GÖRDÜĞÜM, DENİZ KIYISINDAKİ BU İNŞAAT....
..SAHASINDAN BAZI MALZEMELERİ ALABİLİRİM!
SÜPERMEN İNANILMAZ BİR SÜRATLE İŞE KOYULUR...
..VE ŞEMO'NUN SALDIRISINDAN 9 AY SONRA.
NEHİRDEKİ AKINTI, İNSANLARI DAHA UZAĞA SÜRÜKLEMEDEN....
AMAN TANRIM! BİR KEREDE HEPİMİZİ KURTARDI!..
BU... BU İMKANSIZ!..
..HEPSİNİ ŞU DEV SÜZGEÇLE YAKALAYABİLİRİM!..
SÜPERMEN İÇİN, İMKÂNSIZ ŞEY YOKTUR...
AZ SONRA İNŞAAT SAHASINDA, SÜPERMEN İLE LOİS KONUŞUYORLARDI..
İYİ MİSİN LOİS?..
İYİYİM... AMA ELBİSELERİM MAHVOLDU...
KLARK NASIL?
O MU? ÇOK FAZLA SU YUTMUŞ... O YÜZDEN KENDİNE GELMESİ İÇİN EVİNE GÖTÜRDÜM.
BURADA KALIP SENİNLE SOHBET ETMEK İSTERDİM. AMA ŞEMO-YU YAKALAMALIYIM!
YAKINDA İYİLEŞİR SANIRIM...
İŞTE, YİNE GİDİYOR!..

METROPOLİS'İN BANLİYÖSÜNDE BULUNAN, MAJOR OTOMOBİL FABRİKASI YILLAR BOYUNCA, BİNLERCE KADIN VE ERKEĞE, GEÇİM KAYNAĞI OLMUŞTU...
BEN DAHA ÖNCE BURADA ÇALIŞAN ÇOCUKLARI ÖZLÜYORUM, BERT!
BU ROBOTLAR İŞİMİZİ ÇOK KOLAYLAŞTIRDI, HERİ...
CO KLİN, VE DİĞERLERİ İYİ ARKADAŞIMDI...
ONLAR BENİM DE ARKADAŞIMDI, AMA GELİŞMEYE DUYGUSALLIKLA KARŞI ÇIKAMAZSIN!

HA? BU GARİP SES DE NE?..
BERT, BAK DUVARA NE OLUYOR?..
FABRİKAYA GELEN ŞEMO'YDU...
SKRA-KOOM!
BU BİR CANAVAR BERT! KAÇALIM!..
KAÇALIM!
EVET, HEMEN BURADAN KAÇALIM!..

FABRİKANIN İÇİNDE DOLAŞAN, ŞEMO BİRDEN DURDU. VE FOKURDAYAN LAV GİBİ, BİR SES ÇIKARARAK KONUŞTU...
MAJOR FABRİKASI BENİ MAHVETTİ!..
ŞİMDİ BEN FABRİKAYI MAHVEDECEĞİM!
O SIRADA BERT İLE HERİ KAÇMAKTADIR...
AMAN TANRIM! TAVAN BAŞIMIZA ÇÖKÜYOR! KAÇAMAYACAĞIZ!
ÖLECEĞİZ!

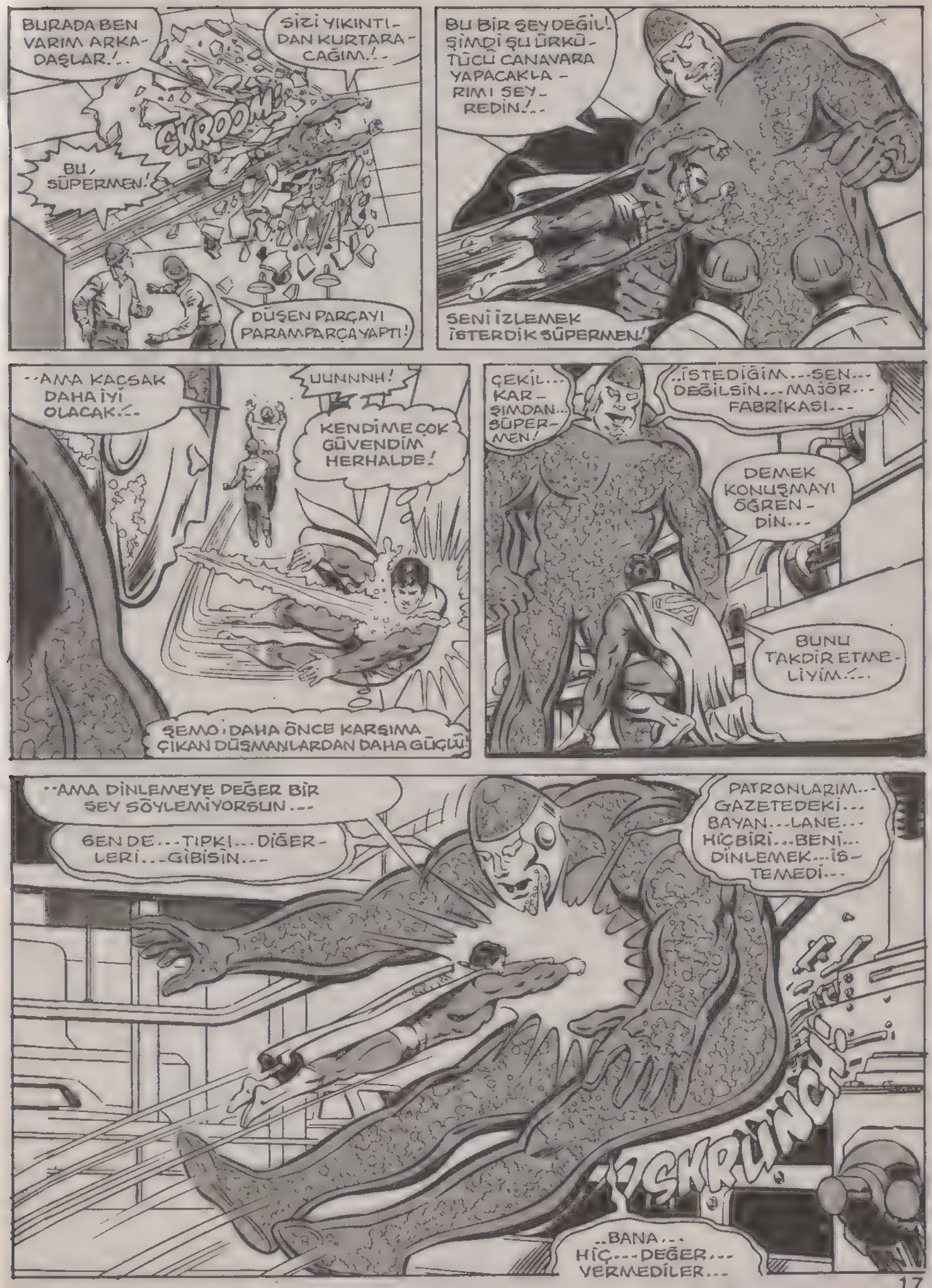
BURADA BEN VARIM ARKADAŞLAR!..
SİZİ YIKINTIDAN KURTARACAĞIM!..
KROOM!
BU, SÜPERMEN!
DÜŞEN PARÇAYI PARAMPARÇA YAPTI!
BU BİR ŞEY DEĞİL! ŞİMDİ ŞU ÜRKÜTÜCÜ CANAVARA YAPACAKLARINI SEYREDİN!..
SENİ İZLEMEK İSTERDİK SÜPERMEN!
..AMA KAÇSAK DAHA İYİ OLACAK!..
UUNNNH!
KENDİME ÇOK GÜVENDİM HERHALDE!
ŞEMO: DAHA ÖNCE KARŞIMA ÇIKAN DÜŞMANLARDAN DAHA GÜÇLÜ!
ÇEKİL... KARŞIMDAN... SÜPERMEN!
..İSTEDİĞİM...SEN... DEĞİLSİN...MAJÖR... FABRİKASI...
DEMEK KONUŞMAYI ÖĞRENDİN...
BUNU TAKDİR ETMELİYİM!..
..AMA DİNLEMEYE DEĞER BİR ŞEY SÖYLEMİYORSUN...
SEN DE...TIPKI...DİĞERLERİ...GİBİSİN...
PATRONLARIM... GAZETEDEKİ... BAYAN...LANE... HİÇBİRİ...BENİ... DİNLEMEK...İSTEMEDİ...
SKRUNCH!
..BANA... HİÇ...DEĞER... VERMEDİLER...

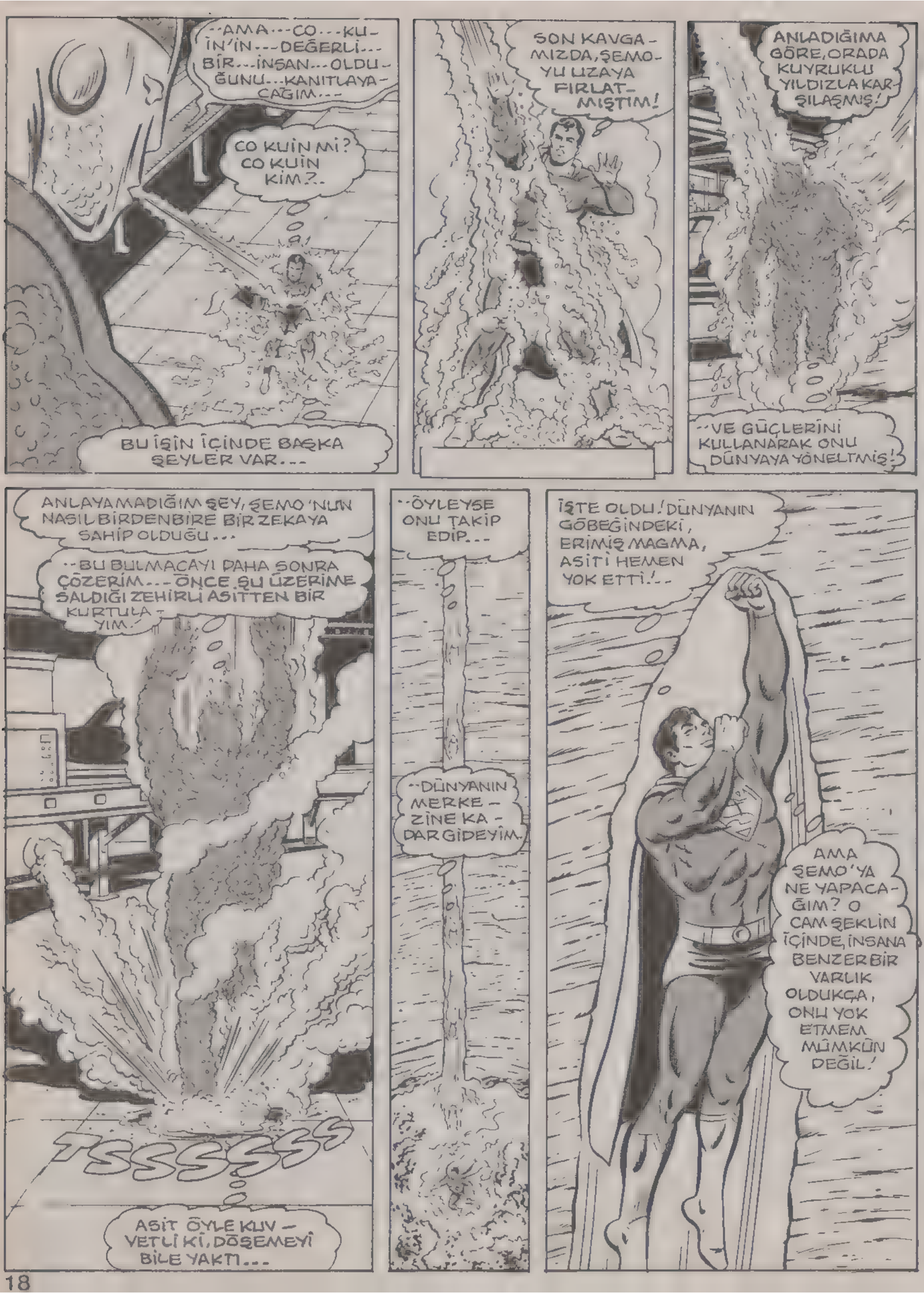
..AMA...CO...KU-İN'İN...DEĞERLİ... BİR...İNSAN...OLDU-ĞUNU...KANITLAYA-CAĞIM...
CO KUİN Mİ? CO KUİN KİM?..
BU İŞİN İÇİNDE BAŞKA ŞEYLER VAR...
SON KAVGA-MIZDA, ŞEMO-YU UZAYA FIRLAT-MIŞTIM!
ANLADIĞIMA GÖRE, ORADA KUYRUKLU YILDIZLA KAR-ŞILAŞMIŞ!
..VE GÜÇLERİNİ KULLANARAK ONU DÜNYAYA YÖNELTMİŞ!
ANLAYAMADIĞIM ŞEY, ŞEMO'NUN NASIL BİRDENBİRE BİR ZEKAYA SAHİP OLDUĞU...
..BU BULMACAYI DAHA SONRA ÇÖZERİM... ÖNCE ŞU ÜZERİME SALDIĞI ZEHİRLİ ASİTTEN BİR KURTULA-YIM!
TSSSSSS
ASİT ÖYLE KUV-VETLİ Kİ, DÖŞEMEYİ BİLE YAKTI...
..ÖYLEYSE ONU TAKİP EDİP...
..DÜNYANIN MERKE-ZİNE KA-DAR GİDEYİM.
İŞTE OLDU! DÜNYANIN GÖBEĞİNDEKİ, ERİMİŞ MAGMA, ASİTİ HEMEN YOK ETTİ!..
AMA ŞEMO'YA NE YAPACA-ĞIM? O CAM ŞEKLİN İÇİNDE, İNSANA BENZER BİR VARLIK OLDUKÇA, ONU YOK ETMEM MÜMKÜN DEĞİL!

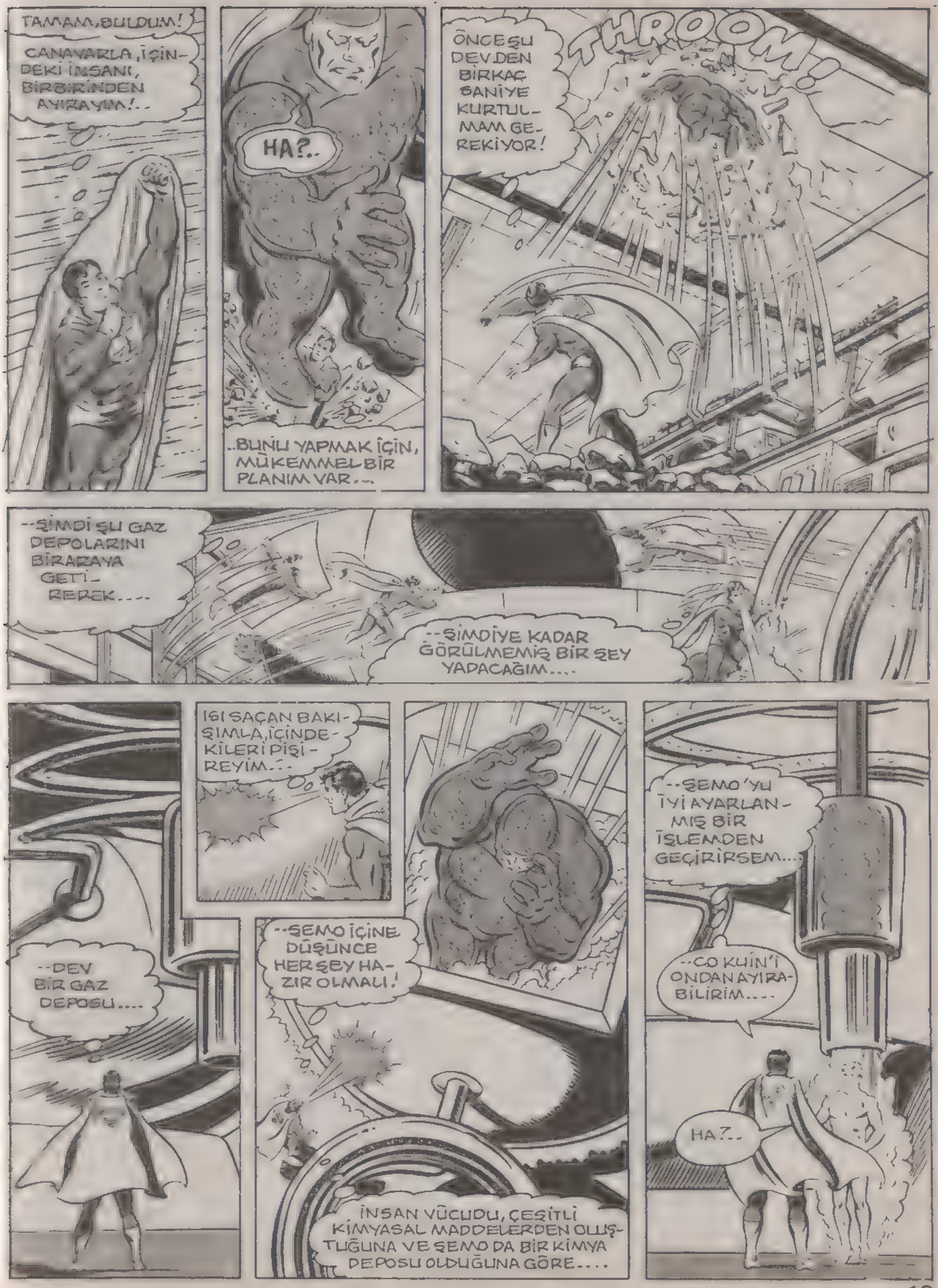
TAMAM, BULDUM!
CANAVARLA, İÇİNDEKİ İNSANI, BİRBİRİNDEN AYIRAYIM!..
HA?..
..BUNU YAPMAK İÇİN, MÜKEMMEL BİR PLANIM VAR...
ÖNCE ŞU DEVDEN BİRKAÇ SANİYE KURTULMAM GEREKİYOR!
THROOM!
--ŞİMDİ ŞU GAZ DEPOLARINI BİRARAYA GETİREREK....
--ŞİMDİYE KADAR GÖRÜLMEMİŞ BİR ŞEY YAPACAĞIM....
--DEV BİR GAZ DEPOSU....
IŞI SAÇAN BAKIŞIMLA, İÇİNDEKİLERİ PİŞİREYİM...
--ŞEMO İÇİNE DÜŞÜNCE HER ŞEY HAZIR OLMALI!
İNSAN VÜCUDU, ÇEŞİTLİ KİMYASAL MADDELERDEN OLUŞTUĞUNA VE ŞEMO DA BİR KİMYA DEPOSU OLDUĞUNA GÖRE....
--ŞEMO'YU İYİ AYARLANMIŞ BİR İŞLEMDEN GEÇİRİRSEM...
--CO KUİN'İ ONDAN AYIRABİLİRİM....
HA?..

NEREDEYİM? BANA NE OLDU?..

SON OLARAK KÖPRÜNÜN KENARINDA DURDUĞUMU HATIRLIYORUM!

SAKİN OL CO... HERŞEYİ ÇÖZECEĞİZ...

AMA ÖNCE BİTİRMEM GEREKEN BİR İŞ VAR...

GURGLE GURGLE

BU ŞEY DE NE?..

!!!! SKRUNCH!

BU DEV YARATIĞIN ADI ŞEMO...

DOĞRUSU ARTIK BENİ SİNİRLENDİRMEYE BAŞLADI...

WHAK-KOOM!

SÜPERMEN'İN YUMRUĞUYLA, ŞEMO KENT DIŞINA DOĞRU UÇTU....

..O KADAR SÜRATLİ GİDİYORDU Kİ, HAVA SÜRTÜNMESİNDEN DOĞAN ISI CAMDAN CANAVARI ISITTI....

..SONUNDA ONU ERİTTİ...

..VE TEKRAR PARÇALARA AYIRDI....

..SONUNDA ARTA KALAN KÜÇÜK KİMYASAL ARTIK....

..OKYANUSA DÜŞTÜ.

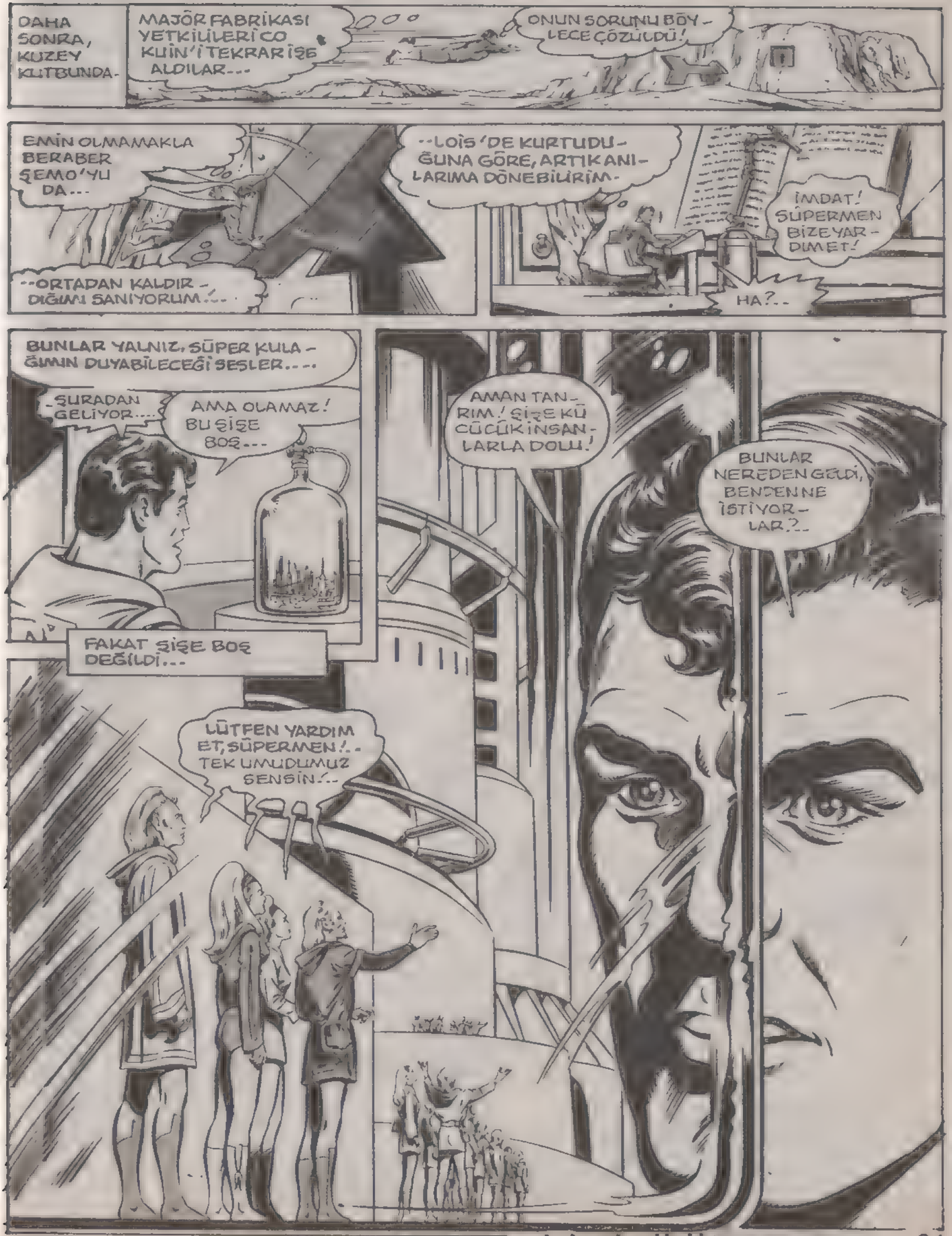

BİRİNCİ BÖLÜM SONU

KEDERLİ ÖYKÜ

İKİNCİ BÖLÜM

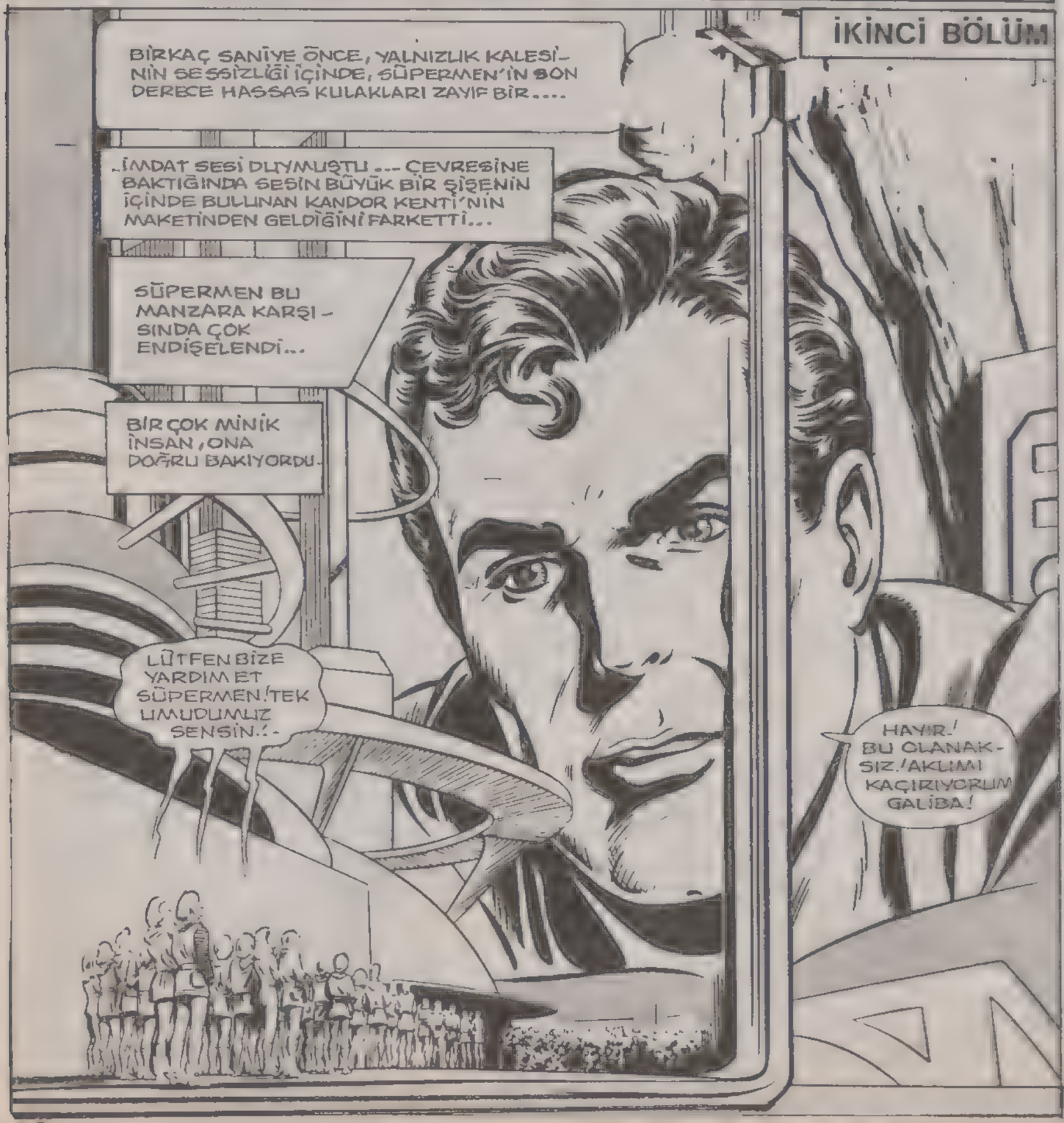

O ŞİŞENİN İÇİNDE KÜÇÜCÜK ADAMLAR NASIL YAŞAR!
BU MAKETİ KANDOR KENTİ'NİN ANISINA YAPMIŞTIM!
"KANDOR'U BİLGİSAYAR ADAM BRANİK KÜÇÜLTMÜŞ VE KRİPTON'DAN ÇALMIŞTI....
"...SONRA KENTİ ONDAN KURTARDIM VE BAŞKA BOYUTTAKİ BİR GEZEGENDE, ONU TEKRAR BÜYÜLTEREK, ESKİ HALİNE GETİRDİM...
KANDOR'UN KOPYASINI BU SABAH YAPMIŞTIM....
...İÇİNE DE HİÇ İNSAN KOYMADIM...
...EĞER HAYAL GÖRMÜYORSAM, TÜM BU KÜÇÜK İNSANLAR NEREDEN GELDİ!?
SENİN DÜŞÜNEMEYECEĞİN BİR DÜNYADAN... PARILDAYAN GEZEGEN ŞİSTER'DEN...
DE-DEMEK SİZ GERÇEKSİNİZ... HAYAL ÜRÜNÜ DEĞİLSİNİZ...
TABİ GERÇEĞİZ, SÜPERMEN... BİZ KÖTÜ KADERİN ELİNDE BU HALE GELDİK...
BENİM ADIM, SAİE... ŞİSTERLİ İNSANLARIN EN YAŞLISIYIM!
BİZE VAKİT AYIRIRSAN, SANA KEDERLİ ÖYKÜMÜZÜ ANLATIRIM...

ŞİMDİYE KADAR HİÇ GÖRMEDİĞİN TÜRDE BİR YILDIZ SİSTEMİ HAYAL ET..!.

"..BURADA AY'I OLMAYAN BİR GEZEGEN, PARLAK SARI BİR GÜNEŞİN ETRAFINDA DÖNER DURURDU....

"..BURADA DA HAYAT DİĞER GEZEGENLERDEKİ GİBİ, BİR YARATIĞIN DENİZDEN KARAYA ÇIKMASIYLA BAŞLAMIŞTI....

"..DAHA SONRAKİ YÜZYILLARDA, BU YARATIĞIN SOYU GELİŞMİŞ....

"..VE ORTAYA ÖNCE, KANA SUSAMIŞ BARBARLAR ÇIKMIŞ....

"..SONRA SANATKÂR VE BİLİM ADAMLARI YETİŞMİŞ, BUNLAR SİLAHLARI BİR KENARA ATARAK....

"..ANCAK HAYÂLLERDE YAŞAYABİLECEK PARLAK BİR UYGARLIK YARATMIŞLARDI....

"..KARDEŞLİLER, GİTTİKÇE GELİŞMİŞ VE ZENGİNLEŞMİŞLERDİ....

"..BU GELİŞME DEVAM EDEBİLİRDİ... ANCAK ASTRONOMİYLE UĞRAŞAN BİLİM ADAMLARIMIZ, KORKUNÇ BİR ŞEY KEŞFETTİLER...

KUŞKUSUZ... GÜNEŞİMİZ YAVAŞÇA ÖLÜYOR!.. VE YAKINDA PATLAYACAK...

BU PATLAMA, GEZEGENİMİZİ KÜL EDECEK..!.

IRKIMIZIN YOK OLMASINI İSTEMİYORSAK, HEMEN HAREKETE GEÇMELİYİZ!..

"GÜNEŞ SİSTEMİMİZDE BAŞKA GEZEGENLER VE AYLAR OLMADIĞI İÇİN, UZAYDA YOLCULUK ETMEYİ DAHA ÖNCE HİÇ DÜŞÜNMEMİŞTİK....

"..AMA BUNUN YERİNE, BOYUTLARARASI YOLCULUĞU KEŞFETMİŞTİK....

HAYIR! HALKIMIZI O GEZEGENE GÖTÜREMEYİZ..!

ÖYLE YABANCI BİR KÜLTÜRE ALIŞAMAYIZ..!

"BİRÇOK GEZEGENİ ARAŞTIRDIK... SONUNDA ARADIĞIMIZI BULDUK....

..EVET DÜNYA! DÜNYALILARA AKRABA OLABİLİRİZ..!

ORAYA İYİ UYUM SAĞLAYABİLİRİZ..!

"..BUNDAN SONRA, DÜNYANIZA GELMEK İÇİN BOYUTLAR ARASI YOLCULUK YAPMAMIZI SAĞLAYACAK DEV BİR CÜMLE KAPISININ YAPIMINA BAŞLADIK....

"..DÜNYAMIZ, YIKILMADAN ÖNCE, BU CÜMLE KAPISINI TAMAMLAMAK İÇİN GECE VE GÜNDÜZ HİÇ DURMADAN, DİNLENMEDEN ÇALIŞTIK....

"..İŞİ, TAM ZAMANINDA BİTİRDİK...

"..BİR SABAH ŞİSTER'İN SEÇKİN İNSANLARI, ÜZGÜN BİR ŞEKİLDE KAPIDAN İÇERİ ADIMLARINI ATTILAR....

"..GERİDE HAYALLERİNİ, AİLELERİNİ, DOSTLARINI VE UMUTLARINI BIRAKMIŞLARDI....

"..AZ SONRA GÜNEŞİMİZ PATLADI VE HEM KENDİSİNİ HEM DE GEZEGENİMİZİ YOK ETTİ'....

"..BİZ GERİDE KALANLAR, ŞİSTER IRKININ YAŞAMASILIĞI'RUNA HAYATLARINI FEDA EDEN İNSANLARIMIZ İÇİN DUA ETTİK....

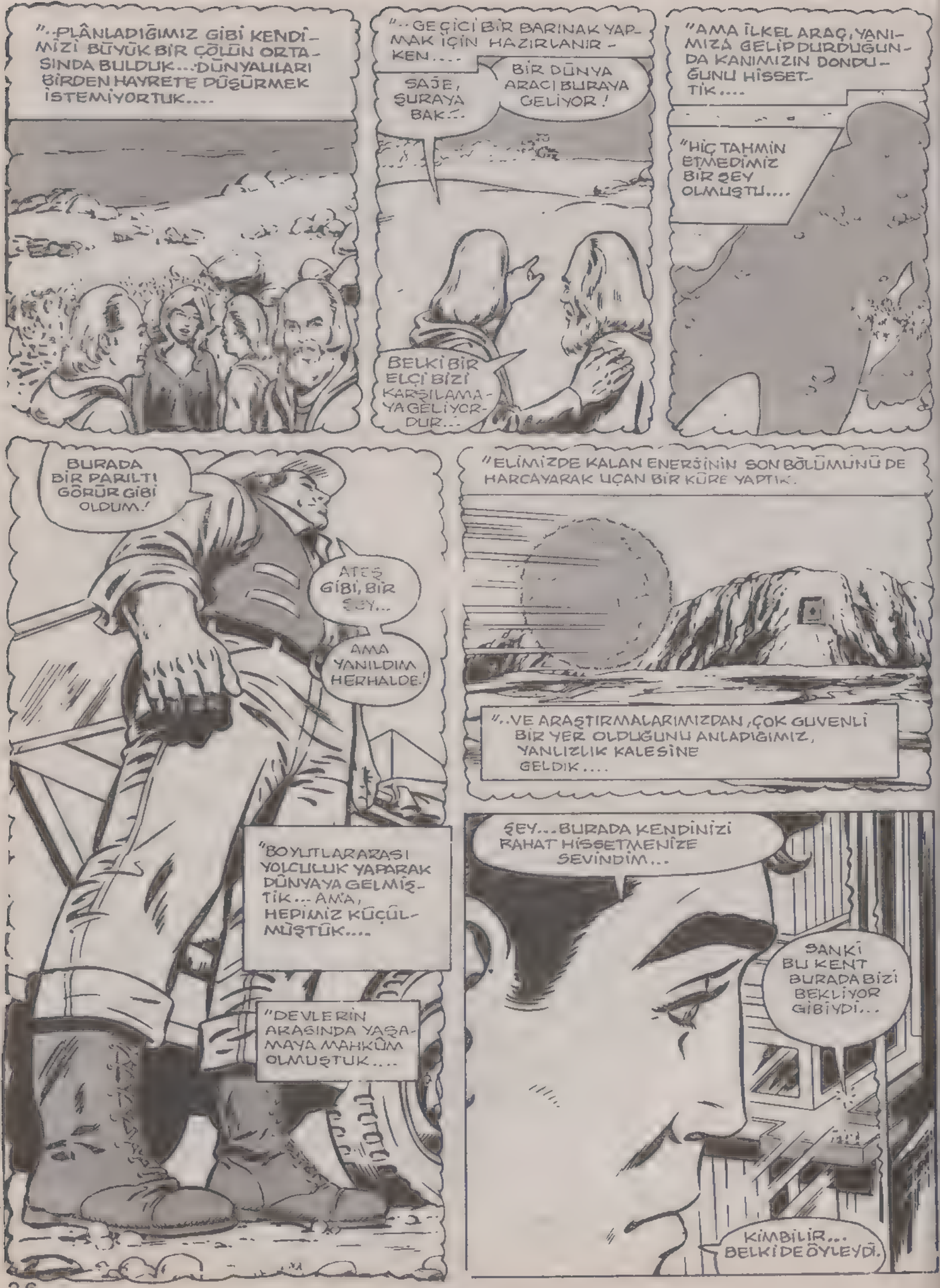
"..PLÂNLADIĞIMIZ GİBİ KENDİMİZİ BÜYÜK BİR ÇÖLÜN ORTASINDA BULDUK... DÜNYALILARI BİRDEN HAYRETE DÜŞÜRMEK İSTEMİYORTUK....
"..GEÇİCİ BİR BARINAK YAPMAK İÇİN HAZIRLANIRKEN....
SAJE, ŞURAYA BAK!..
BİR DÜNYA ARACI BURAYA GELİYOR!
BELKİ BİR ELÇİ BİZİ KARŞILAMAYA GELİYORDUR...
"AMA İLKEL ARAÇ, YANIMIZA GELİP DURDUĞUNDA KANIMIZIN DONDUĞUNU HİSSETTİK....
"HİÇ TAHMİN ETMEDİMİZ BİR ŞEY OLMUŞTU....
BURADA BİR PARILTI GÖRÜR GİBİ OLDUM!
ATEŞ GİBİ, BİR ŞEY...
AMA YANILDIM HERHALDE!
"BOYUTLARARASI YOLCULUK YAPARAK DÜNYAYA GELMİŞTİK... AMA, HEPİMİZ KÜÇÜLMÜŞTÜK....
"DEVLERİN ARASINDA YAŞAMAYA MAHKÛM OLMUŞTUK....
"ELİMİZDE KALAN ENERJİNİN SON BÖLÜMÜNÜ DE HARCAYARAK UÇAN BİR KÜRE YAPTIK.
"..VE ARAŞTIRMALARIMIZDAN, ÇOK GÜVENLİ BİR YER OLDUĞUNU ANLADIĞIMIZ, YANLIZLIK KALESİNE GELDİK....
ŞEY... BURADA KENDİNİZİ RAHAT HİSSETMENİZE SEVİNDİM...
SANKİ BU KENT BURADA BİZİ BEKLİYOR GİBİYDİ...
KİMBİLİR... BELKİ DE ÖYLEYDİ.

ŞİMDİ SORUN ŞU... SİZE NASIL YARDIM EDEBİLİRİM?
ASLINDA SENİN İNANILMAZ YETENEKLERİNİN BİLE BİZE YARDIMCI OLACAĞINI SANMIYORUM..!

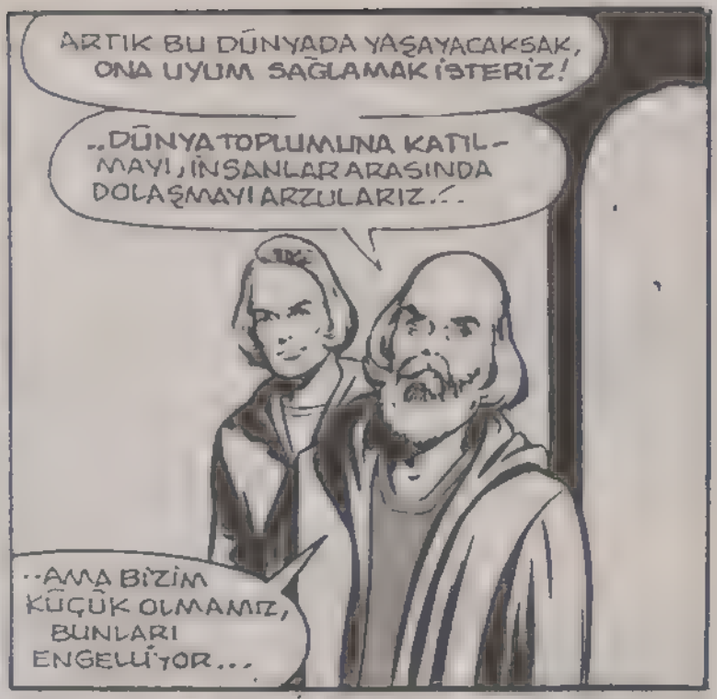
ARTIK BU DÜNYADA YAŞAYACAKSAK, ONA UYUM SAĞLAMAK İSTERİZ!
..DÜNYA TOPLUMUNA KATILMAYI, İNSANLAR ARASINDA DOLAŞMAYI ARZULARIZ..!
..AMA BİZİM KÜÇÜK OLMAMIZ, BUNLARI ENGELLİYOR...

BENİM BİR AYGITIM VAR... MİKRO DALGA TÜNELİ BİR DEFADA İKİ KİŞİYİ BÜYÜLTEBİLİR...
ARANIZDAN İKİ KİŞİYİ SEÇİN VE GERİSİNİ BANA BIRAKIN...
SANA MİNNETTARIZ!

SÜPERMEN, ONLARIN KARARINI BEKLERKEN
AYNI ŞEYİN TEKRAR BAŞIMA GELDİĞİNE INANAMIYORUM!
İNŞALLAH KANDORLULAR GİBİ, BU İNSANLARA DA YARDIM EDEBİLİRİM..!

AZ SONRA ŞİSTERLİLER ARALARINDAN İKİ KİŞİ SEÇTİLER....
K-KENDİMİ DEV GİBİ HİSSEDİYORUM!
AMA BU ÇOK GÜZEL BİR DUYGU..!
AZ SONRA ALIŞIRSINIZ!

DÜNYAYA HOŞ GELDİNİZ. UMARIM BURADA MUTLU OLURSUNUZ...
TEŞEKKÜRLER SÜPERMEN..!
BİZ DE MUTLU OLMAK İSTİYORUZ!

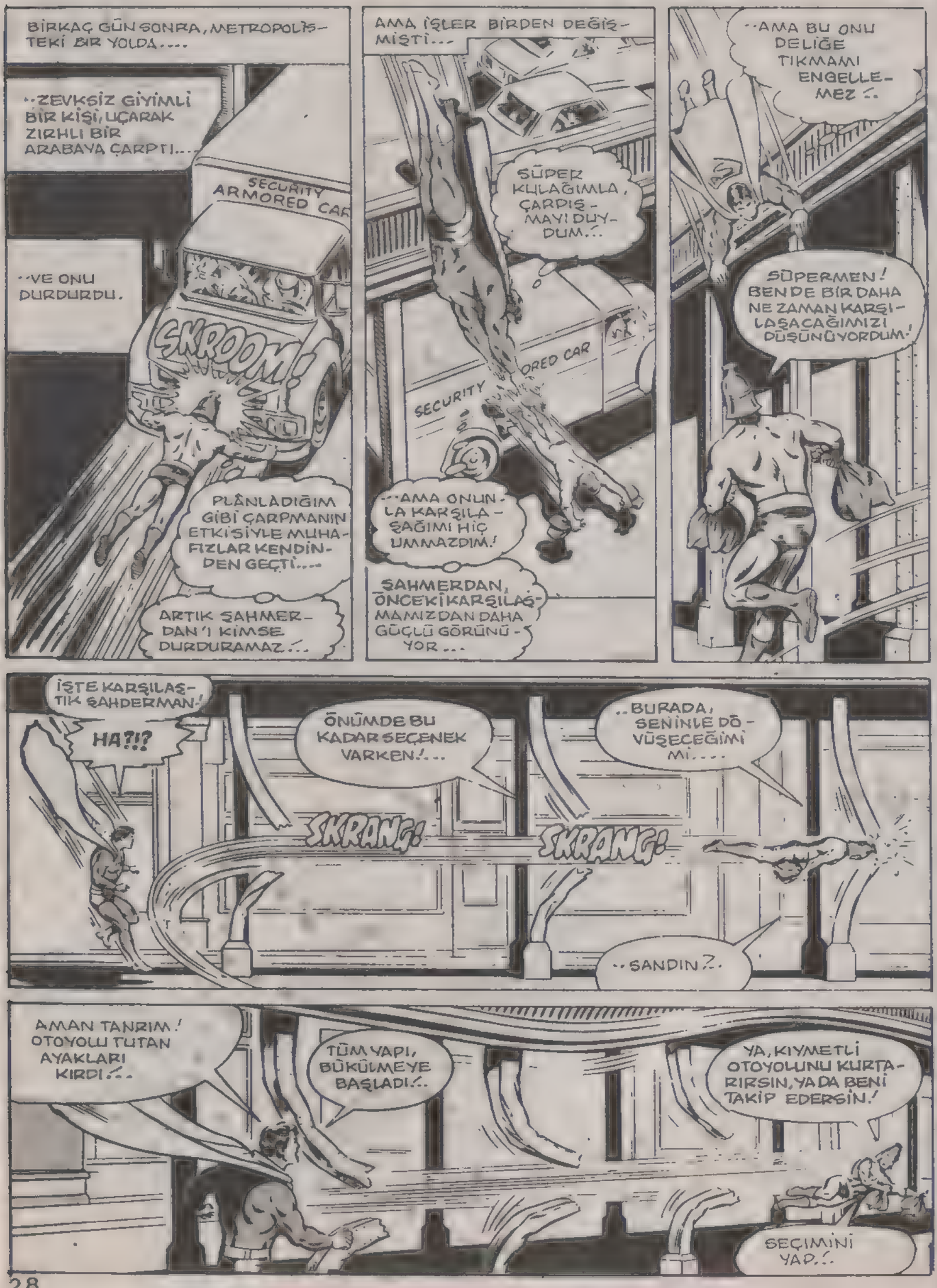
BİRKAÇ GÜN SONRA, METROPOLİS'TEKİ BİR YOLDA....
..ZEVKSİZ GİYİMLİ BİR KİŞİ, UÇARAK ZIRHLI BİR ARABAYA ÇARPTI...
SECURITY ARMORED CAR
SKROOM!
..VE ONU DURDURDU.
PLÂNLADIĞIM GİBİ ÇARPMANIN ETKİSİYLE MUHAFIZLAR KENDİNDEN GEÇTİ....
ARTIK ŞAHMERDAN'I KİMSE DURDURAMAZ...
AMA İŞLER BİRDEN DEĞİŞMİŞTİ...
SÜPER KULAĞIMLA, ÇARPIŞMAYI DUYDUM...
SECURITY
ORED CAR
..AMA ONUNLA KARŞILAŞACAĞIMI HİÇ UMMAZDIM!
ŞAHMERDAN, ÖNCEKİ KARŞILAŞMAMIZDAN DAHA GÜÇLÜ GÖRÜNÜYOR...
..AMA BU ONU DELİĞE TIKMAMI ENGELLEMEZ..
SÜPERMEN! BENDE BİR DAHA NE ZAMAN KARŞILAŞACAĞIMIZI DÜŞÜNÜYORDUM!
İŞTE KARŞILAŞTIK ŞAHDERMAN!
HA?!?
ÖNÜMDE BU KADAR SEÇENEK VARKEN!...
SKRANG!
..BURADA, SENİNLE DÖVÜŞECEĞİMİ Mİ....
SKRANG!
..SANDIN?.
AMAN TANRIM! OTOYOLU TUTAN AYAKLARI KIRDI!..
TÜM YAPI, BÜKÜLMEYE BAŞLADI!..
YA, KIYMETLİ OTOYOLUNU KURTARIRSIN, YA DA BENİ TAKİP EDERSİN!
SEÇİMİNİ YAP!..

SÜPER NEFESİMLE ÜFLERSEM, ŞARKAN KISIM ŞİMDİLİK DÜZELİR.!...
..AMA BUNA BÜTÜN GÜN DEVAM EDEMEM!
OTOYOLU DESTEKLEMEK İÇİN, BAŞKA BİR ÇÖZÜM BULUP, ŞAHMERDAN'IN PEŞİNE DÜŞMELİYİM!
TAMAM BULDUM!
NEFESİMİ İÇİME ÇEKERSEM, YERDEKİ BETONDAN, BİR KOLON YAPABİLİRİM!
WHRHNCH
..DAHA SONRA, ISI SAÇAN BAKIŞIMLA, KOLONU SERTLEŞTİREBİLİRİM!
BİRAZ SONRA GERİ DÖNÜP DAHA KALICI BİR ŞEY YAPARIM..
..ÖNCE ŞAHMERDAN'IN ÇEVREYE DAHA ÇOK ZARAR VERMESİNİ ÖNLEMEM GEREK..
O SIRADA METROPOLİS'İN BAŞKA BİR YERİNDE...
SÜPER GÜÇLÜ BİR GİYSİ YAPMASI İÇİN, KAFATASINA ÖDEDİĞİM PARAYA DEĞDİ...
ŞİMDİ, SÜPERMEN BİLE BENİ DURDURAMAZ!
O SENİN FİKRİN, ŞAHMERDAN.!-

..BANA KALIRSA YANILIYORSUN
YİNE SEN! ŞİMDİ GÖRÜRSÜN!
BU KEZ, SENİ PARÇALARA AYIRACAĞIM!
ŞAHMERDAN, BAŞLIĞINDAKİ BÜYÜK ENERJİYİ ÇEVREYE YAYINCA....
..HER TARAF BİR AN İÇİN KARARDI...
..VE ETRAF BİRAZ SAKİNLEŞTİĞİ ZAMAN..
PARANI BOŞUNA HARCAMIŞSIN ŞAHMERDAN...
OOOGG!..
ŞAHMERDAN'IN ÇALDIĞI PARALAR ZIRHLI ARABAYA TESLİM EDİLİP, OTOYOL ONARILDIKTAN SONRA.
ŞAHMERDAN'I RAHAT ETTİRİN BEYLER. ONA ESKİ HÜCRESİNİ VERİN.!
DAHA SON SÖZÜMÜ SÖYLEMEDİM SÜPERMEN.!
NE ZAMAN HAZIR OLURSAN, KARŞIMA ÇIK ŞAHMERDAN.!
AMA BİR DAHAKİ SEFERE, TELEFON EDEREK RANDEVU AL! ÇÜNKÜ DAHA ÖNEMLİ İŞLERİM VAR!
SÜPERMEN, BÖYLEDİKTEN SONRA GÖKYÜZÜNDE KAYBOLDU
..VE AZ SONRA GALAKSİ BİNASININ SEKİZİNCİ KATINDAKİ BİR DEPODA TEKRAR ORTAYA ÇIKTI....
..TÜM DÜNYANIN TANIDIĞI GİYSİSİNİ ÇIKARTIP, YUMUŞAK BAŞLI MUHABİR, KLARK KENT KILIĞINA GİRDİ...
ÖĞLE YEMEĞİ İÇİN RANDEVUM VARDI..
YETİŞMEK İÇİN ACELE ETMELİYİM!

AMA, DAILY PLANET GAZETESİNİN ÜNLÜ MUHABİRİ KORİDORA ÇIKINCA...

KENTİN EN TANINMIŞ SPOR MUHABİRİNE, AY-BAŞINA KADAR, BİRAZ BORÇ VEREBİLİR MİSİN KLARK?

ŞEY... STİV... VERMEK İSTERDİM AMA BENDE PARASIZIM!

LOİS LANE VEYA CİMİ OLSEN'DEN İSTESENE!

İSTEDİM BİLE... AMA ONLAR DA METELİKSİZ!..

HEY! ŞURAYA BAK! DAİLY PLANET'İN YENİ MODA DANIŞMANI GREYS SMİT GELİYOR...

ONU SEVİMLİLİĞİMLE ETKİLEYİP BENİ YEMEĞE GÖTÜRMESİNİ SAĞLAYABİLİRİM..

BUNU BAŞARAMAZSIN STİV!

SEN ÖYLE SAN, KLARK! BENİ TANIMIYORSUN GALİBA...

...ŞİMDİ BENİ İYİ İZLE...

BUGÜN ŞANSLI GÜNÜNÜZDESİNİZ BAYAN SMİT!

OH!

EVET, BUGÜN BÜYÜK PİYANGO ÇEKİLDİ..

...VE BANA YEMEKTE EŞLİK EDECEK BAYAN OLARAK KURADA SİZ ÇIKTINIZ..

İLTİFAT EDİYORSUNUZ!

...AMA YEMEK İÇİN BAŞKA BİRİNE SÖZÜM VAR!

GEÇ KALDIĞIM İÇİN ÖZÜR DİLERİM, KLARK! LİMARIM FAZLA BEKLETMEDİM..

HAYIR GREYS! BENDE DAHA YENİ GELDİM..

SONRA GÖRÜŞÜRÜZ STİV!

BU İŞİ BİR TÜRLÜ ANLAYAMADIM!

GREYS GİBİ BİR BEBEK, KLARK KENT GİBİ BİR ADAMDA NE BULABİLİR?.

STİV BU SORUNUN CEVABINI ÖĞRENSE, DAHA ÇOK HAYRETE DÜŞERDİ...

CADDENİN KARŞI TARAFINDAKİ KALABALIK BİR KAHVEDE...
GEÇİKTİĞİM İÇİN ÖZÜR DİLERİM..- AMA GAZETEDE BU SABAH ÇOK İŞ VARDI..-
ÖNEMİ YOK PHİL! SANA BİR YER AYIRDIK..-
OTUR PHİL. KONUŞALUM!
DÜNYADAKİ YAŞAMA ALIŞIYOR MUSUNUZ?..
BU YENİ DÜNYADA ŞİMDİYE KADAR EN ÇOK BEĞENDİĞİM ŞEY HAMBURGERLER!
BİR SORUNUNUZ VAR MI? SİZE YARDIMCI OLABİLİR MİYİM?
ŞİSTER'DE BÖYLE BİR YİYECEK YOKTU.
BEN EN ÇOK YENİ İSMİME ALIŞMAKTA GÜÇLÜK ÇEKİYORUM SÜPERMEN..-
PHİL...LÜTFEN! BU KILIKTAYKEN BANA KLARK, DE!..
ÇİFTE KİŞİLİĞİMİ BAŞKALARI ÖĞRENİRSE BENİ MAHVETMEK İSTERLER..-
ÖZÜR DİLERİM KLARK!
..BEN... HA... HA....
AH-CHOOO!
PHİL, İYİ MİSİN?..
ÖNEMLİ DEĞİL. SON GÜNLERDE BEN DE AKSIRIYORUM!
SİZİN DEYİMİNİZLE, NEZLE OLDUK..-
BU HASTALIĞI KÜÇÜMSEMEYİN!.- BİRKAÇ GÜN İÇİNDE İYİLEŞMEZSENİZ BANA HABER VERİN!..
BİZ İYİYİZ KLARK! LÜTFEN BİZE ANNELİK YAPMA!..-
GREYS... KLARK BİZE YARDIM ETMEK İSTİYOR!..
İKİNİZDEN DE BEN SORUMLUYUM!
DİĞER YURTTAŞLARINIZI ŞİŞEDEN ÇIKARMADAN ÖNCE SİZİN SAĞLIKLI OLDUĞUNUZDAN EMİN OLMALIYIZ!
EVET KLARK- BİLİYORUZ.!
HİÇ BİR SORUN YOK KLARK!
EMİN OLABİLİRSİN!

AZ SONRA KLARK KENT, GALAKSİ BİNASINA DÖNDÜĞÜNDE...
PEKÂLÂ KLARK... BU KEZ BİR CEVAP İSTİYORUM..!
NE CEVABI STİV?
DEMİNKİ OLAYIN AÇIKLAMASI..!
BENİM GİBİ GERÇEK BİR ERKEK VARKEN, GREYS ADLI BEBEK, NASIL SENİNLE BERABER OLUYOR..?
HAYDİ, GİZLİ SIRRINI SÖYLE KLARK!
SIRRIM FALAN YOK! SADECE BAZILARIMIZ DAHA ŞANSLI..!
EEEYYAAAHHH!
BU CEVAP BENİ TATMİN ETMEDİ!
HA?!?
BU ÇİĞLIK DANE?
DIŞARIDA NELER OLUYOR?
VAY CANINA? İNANILIR GİBİ DEĞİL..!
BUNLAR YENİ ÇALIŞMA ARKADAŞLARIMIZ GREYS VE PHIL!..
ELBİSELERİNİ YIRTIYORLAR VE....
CANAVARLAŞIYORLAR!
RRRAARRGHH!
NORMAL BİR KİMSENİN, SENİNLE ÇIKMAYACAĞINI TAHMİN ETMELİYDİM..!
KLARK?
HEY! KLARK GİTMİŞ!
BENİMLE YÜZ YÜZE GELMEYİ GÖZE ALAMADI HERHALDE..!

GREYS VE PHİL'İ DEĞİŞTİREN NEDİR BİLMİYORUM....
..AMA KENDİLERİNE VEYA BAŞKALARINA ZARAR VERMEDEN ÖNCE ONLARI DURDURMALIYIM..! YANİ....
ERKEK YARATIĞIN, İÇİNDE AİLE OLAN BİR OTOMOBİLE YAPTIKLARINI İZLEYEN SÜPERMEN, GREYS'İN VAHŞİ HAREKETLERİNİ FARKETMEDİ....
..SÜPERMEN'E İŞ DÜŞTÜ...
AMAN TANRIM! BARBAR HAYVANLARA BENZEMİŞLER! TIPKI SAŞE'NİN ANLATTIĞI ATALARI GİBİ...
İŞİN DAHA KÖTÜSÜ BU DEĞİŞİKLİK, ONLARI ÇILGINA ÇEVİRMİŞ!
RRAARRGGH
DAILY PLANET
RRAARR
..VE BU DALGINLIĞI, ONA PAHALIYA MALOLDU...
GGNARR
HHULNNFF!!
THRANG
VAY CANINA! GÖRÜNDÜKLERİNDEN....
..DAHA GÜÇLÜYMÜŞLER!
ONLARI ZAPTETMEK KOLAY OLMAYACAK!
HEY! NE OLUYOR?
ÖZÜR DİLERİM!..
SADECE GEÇİYORDUM!

SÜPERMEN SAVRULMASINI DÜRDURUNCA....

HEP BENİM HATAM!.. EMİN OLMADAN ONLARI ŞİŞEDEN ÇIKARMAMALIYDIM....

YİNE BİR ARABAYA SALDIRIYORLAR!

SÜPERMEN YILDIRIM GİBİ, HAREKET EDEREK....

..ARABAYI CANAVARLARIN ELİNDEN ALDI....

ENDİŞELENMEYİN SİZİ KURTARDIM!

..VE TEKRAR YAVAŞÇA YERE BIRAKTI....

..SÜPERMEN, ARABANIN ALTINDA KAYBOLDU...

CANAVARLAR, BİR AN İÇİN ŞAŞKINLIK GEÇİRDİLER...

İLKEL BEYİNLERİYLE SÜPERMEN'İN ARABANIN ALTINDAKİ IZGARAYA SAKLANDIĞINI ANLAYAMADILAR...

DAHA SONRA HIRILDAYARAK, AYAKLARINI SÜRTE SÜRTE, YÜRÜDÜLER... BİRDEN, ASFALT YOL SALLANMAYA BAŞLADI...

VE ANİDEN...

ARRRHH?

WKUNCH!

ARTIK YAPTIKLARINIZ YETER...

BU HALE GELMENİZE, BEN NEDEN OLDUM...

BU YÜZDEN İŞLER DAHA DA KÖTÜLEŞMEDEN SİZİ KURTARMAK DA BANA DÜŞER...
ASFALTIN İÇİNDE NEFES ALMANIZ İÇİN YETERİ KADAR HAVA BIRAKTIM...
--ŞİMDİ KÜÇÜK BİR GEZİNTİ YAPALIM.!--
NE MÜTHİŞ ADAM!
KENTİ, YİNE KURTARDI.!.
EVET AMA, ASFALTA AÇTIĞI O DELİK ARABALARA ÇOK ZARAR VERECEK!-
ÇOK KISA BİR SÜRE SONRA, KUZEY KUTBUNDA...
İÇERİ GİRER GİRMEZ, ONLARI YATIŞTIRACAĞIM!..
--VE NEDEN BU HALE GELDİKLERİNİ ANLAMAK İÇİN, BİR TAKIM TESTLER YAPACAĞIM...
BUNU ANLAMADAN, ONLARI TEKRAR KÜÇÜLTÜP ŞİŞEYE SOKAMAM.!...
--AKSİ HALDE HASTALIKLARI, DİĞERLERİNE DE BULAŞIR.!--
TÜM O KÜÇÜK İNSANLARIN, ÇEVREYE SALDIRAN HAYVANLAR HALİNE GELMESİNİ İSTEMEM...
BU İKİSİ BİLE BAŞIMA YETERİ KADAR DERT AÇTI... OOFF!..
THRAK
GÜÇLERİ GİDEREK ARTIYOR! ASFALTI PARÇALADILAR!-
GREYS, PHİL, BENİ DİNLEYİN!
BENİM YARDIMIMA İHTİYACINIZ VAR.!...

AMA VAHŞİ İNSANLAR, SÜPERMEN'İ DİNLEMEDİLER...
UZAYDAN GETİRDİĞİM SİLAHLARI ALMIŞLAR...
BU YARATIKLARIN ZEKÂSI FAZLA DEĞİL, AMA İÇGÜDÜLERİ ÇOK KUVVETLİ...
BU İŞİ NEZAKETLE BAŞARAMAYACAĞIM HERHALDE...
NE OLURSA OLSUN ONLARI DURDURMALIYIM...
AAH-CHOOO
BİR ŞEY SÖYLEDİ
NE DEDİ ACABA?
TAMAM! BULDUM!
İŞTE KARŞIMDA DURUYOR...
ONLARI TEDAVİ EDECEK ŞEY, YALNIZLIK KALESİ'NDE VAR...
BİR YERE GİTMEYİN! ŞİMDİ GELİYORUM...
VE...
AMAN TANRIM! ŞİŞEYİ ALMIŞ! DİKKATLİ OLMALIYIM...
PHIL... BU PARLAK TAŞI GÖRÜYOR MUSUN?
İKİ VAHŞİ YARATIK, DURUP SÜPERMEN'İN ELİNDEKİ GARİP TAŞA, HİPNOTİZE OLMUŞ GİBİ BAKTILAR...
..VE HIZLA DEĞİŞMEYE BAŞLADILAR...
KABA GÖRÜNÜŞLERİNDEN KURTULUP NORMAL İNSANLAR OLDULAR...
BU İŞ TAMAM HERHALDE...
TAM ZAMANINDA YAKALADIM... NEYSE NORMALE DÖNDÜLER...

AZ SONRA...

PHİL, GREYS... İYİLEŞTİĞİNİZE SEVİNDİM...

BÜYÜK BİR TEHLİKE ATLATTINIZ...

AMA NEDEN BÖYLE OLDU, SÜPERMEN? DÜNYANIZDA BİZİ BU KADAR ETKİLEYEN NEDİR?

BİZİM İÇİN NORMAL BİRŞEY OLDUĞUNDAN, HİÇ ÖNEMSEMEMİŞTİN!..

DÜNYAMIZDA HER YERDE, RASTLANAN MİKROPLARIN KURBANI OLDUNUZ!..

PEKİ O MİKROPLARDAN, BİZİ NASIL KURTARDIN?..

SİZİ ETKİLEYEN ŞEYİN NE OLDUĞUNU ANLAYINCA, KALEDE BULUNAN BEYAZ KRİPTONİTTEN YARARLANDIM!

YEŞİL KRİPTONİT BENİM İÇİN ÖLDÜRÜCÜDÜR... AMA BEYAZ KRİPTONİT YALNIZCA...

WHITE
GREEN
RED
BLUE
GOLD
JEWEL

--BİTKİLERİ VE MİKROPLARI ÖLDÜRÜR...

SANA BİR KEZ DAHA BORÇLANDIK KRİPTONLU...

PEKİ ŞİMDİ, BİZE NE OLACAK?

KORKARIM BİR SÜRE ŞİŞEDE KALACAKSINIZ! BU ARADA BEN, SİZİ DÜNYADAKİ MİKROPLARDAN KORUYACAK BİRŞEY BULMAYA ÇALIŞACAĞIM!

SİZİ ORADAN KURTARMAK İÇİN ELİMDEN GELENİ YAPACAĞIM...

O ZAMANA KADAR RAHAT ETMENİZ İÇİN, ŞİŞENİN İÇİNDE KENDİ GEZEGENİNİZE BENZEYEN KOŞULLAR YARATTIM...

İSTERSENİZ, KENTİNİZE İSİMDE KOYABİLİRSİNİZ!

BU KENTİN DAHA ÖNCE İSMİ YOK MUYDU?

VARDI... İSMİ, KANDOR'DU.

KANDOR, GÜZEL GÜZEL BİR İSİM. ONURLU BİR İSİM...

EVET... BU KENTİN İSMİ KANDOR'DU... YİNE KANDOR OLARAK KALACAK...

BUNU SEN DE ONAYLIYOR MUSUN DOSTUM?

SÜPERMEN CEVAP VERMEDİ...

AMA YANAĞINA DÜŞEN GÖZYAŞI, KELİMELERDEN DAHA ÇOK ŞEY ANLATIYORDU...

HER ŞEY YENİDEN BAŞLIYORDU...

BU MACERANIN SONU

GELECEĞİN ADAMI

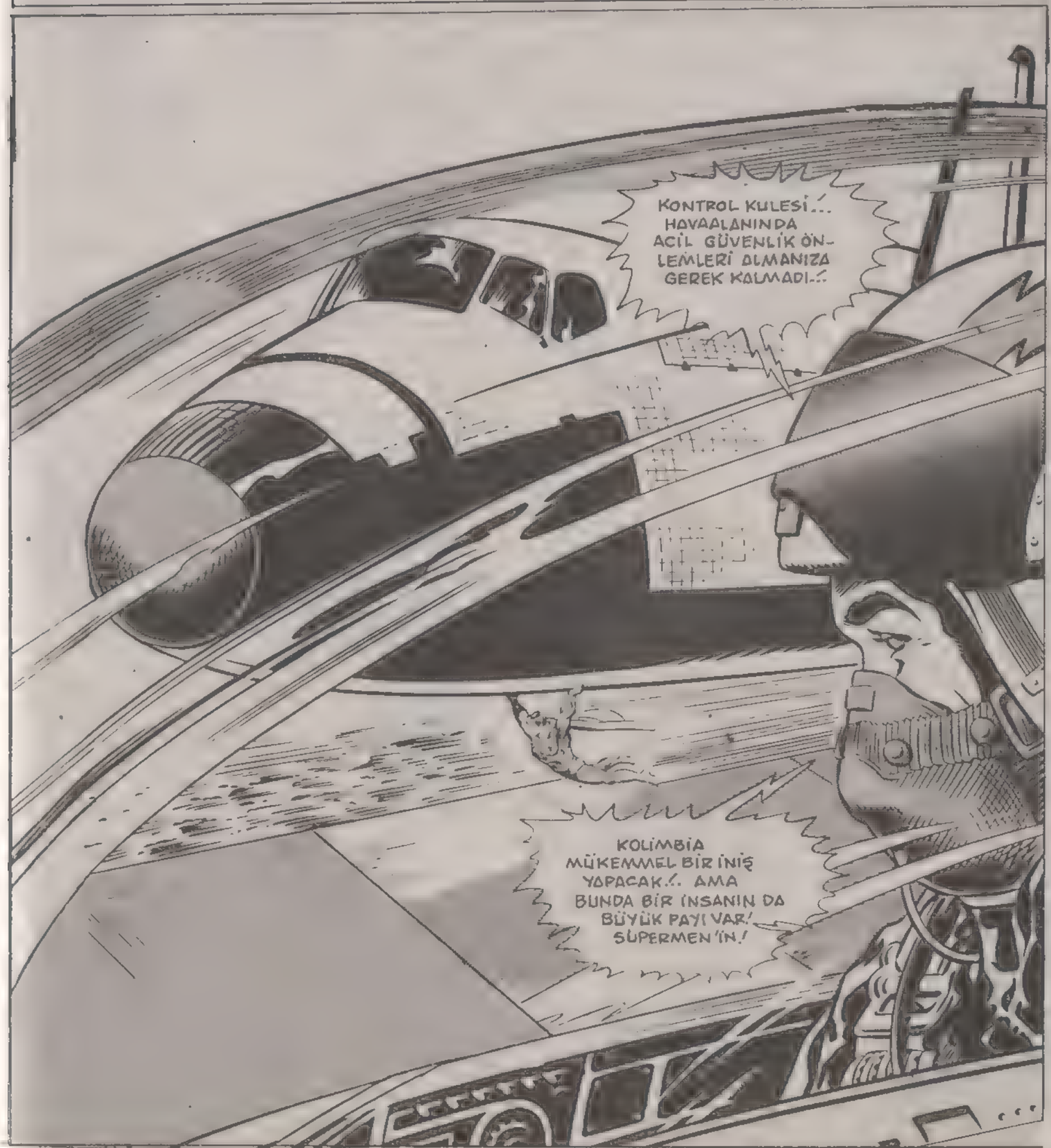

İYİ Kİ UZAY MEKİĞİNİN İNİŞİNİ GÖZLÜYORMUŞUM. YOKSA ŞİDDETLİ BİR RÜZGÂRIN ETKİSİYLE ROTASINI KAYBEDEN ARACI KURTARAMAYACAKTIM!..

O ZAMAN UZAY PROGRAMI ALTÜST OLURDU HERHALDE!..

VE İKİ PİLOT DA HAYATINI KAYBEDERDİ!..

İŞTE OLDU! MEKİĞİN İNİŞ TAKIMLARI AÇILDI!.. ARTIK BANA İHTİYAÇLARI KALMADI!..

NASA

United States

SKREEEEEECCCHH

..YOLUMA GİDEBİLİRİM!

SÜPERMEN UÇAĞIN DURUMUNA BAKTIKTAN SONRA HIZLA ORADAN UZAKLAŞTI... KENDİSİNİ....

..HAYRANLIKLA İZLEYENLERİN FARKINDA DEĞİLDİ...

NE MÜTHİŞ ADAM! MİLYARLARCA DOLARLIK ARACI KURTARDI, BUNA RAĞMEN HİÇBİR ŞEY YAPMAMIŞ GİBİ SESSİZCE UZAKLAŞIYOR!..

ONUN GİBİ BİRKAÇ İNSAN DAHA OLSAYDI, UZAY PROGRAMINA GEREK KALMAZDI!..

VAY CANINA! SÜPERMEN, SATÜRN 5 ROKETİNDEN BİLE HIZLI GİDİYOR!..

BU HIZLA RADARA BİLE YAKALANMAZ!

BUNU GÖRMELİYDİN, ED... HEY, ED!..

UYAN BE ADAM! ARMSTRONG VE ARKADAŞLARININ AYDAN DÖNMESİNDEN SONRA BURADA YAŞANAN EN İLGİNÇ OLAYI KAÇIRDIN! SÜPERMEN'İ GÖRMEK İSTEMİYOR MUSUN?

HA? ÖZÜR DİLERİM, LEE... NE DEDİN? ŞU BİLGİSAYARA DALIP GİTMİŞİM...

ÖNEMLİ YOK. YENİ BİR ŞEY ARAŞTIRDIĞINDA NASIL DALGIN OLDUĞUNU BİLİRİM... BU SEFER İŞLER NASIL GİDİYOR DOSTUM?..

YILDIZLARA GÜNEŞ ENERJİSİ KULLANARAK GİDEBİLEN BİR ARAÇ ÜZERİNDE ÇALIŞIYORDUM...

YILDIZLARA MI? VAY CANINA...

NASA'NIN GELECEKTEKİ İŞLERİNİ PLÂNLAMA GÖREVİNİN NEDEN SANA VERİLDİĞİNİ ŞİMDİ DAHA İYİ ANLADIM! BU MÜKEMMEL BİR PROJE, ED...

HA HA! BANA İLTİFAT EDİYORSUN!

HAYIR! SÖYLEDİKLERİM GERÇEK! EMİRLERİNİZİ YERİNE GETİRMEYE HAZIRIM, ALBAY HAMİLTON...

RAHAT ET, BİNBAŞI BRAKET... HA HA!..

GARİP BİR RASTLANTI, AMA DÜNYACA ÜNLÜ BİLİM-KURGU YAZARI OLAN EDMOND HAMİLTON'LA AYNI ADI TAŞIYORUM...

1930'LARDA UZAY HAKKINDA BU TÜR BİR ROMAN YAZMIŞTI...

ÇOCUKKEN ONUNLA ADAŞ OLDUĞUMUZU ÖĞRENİNCE BÜTÜN KİTAPLARINI OKUMUŞTUM. BU ÖYKÜLER SAYESİNDE, BİLİME BÜYÜK BİR İLGİ DUYMAYA BAŞLADIM...

MEVCUT TEKNOLOJİDEN YARARLANIP YENİ ŞEYLER İCAT ETMEKTE ÇOK YETENEKLİYDİM. 1951 YILINDA KENDİ TELEVİZYONUMU NASIL YAPTIĞIMI SANA ANLATTIM MI?..

HEM DE KAÇKEZ!

ŞEY... EVET ANLATMIŞTIM GALİBA!

HER NEYSE, MESLEĞİMDEKİ BAŞARIMI ADAŞIM OLAN O YAZARA BORÇLUYUM... OOO... KAHVEYİ DÖKTÜM!

AAHH! KONSOL KISA DEVRE YAPTI! B-BANA YARDIM ET!..
DAYAN, GELİYORUM!..
AMA BU BİR KAÇ SANİYE ONUN HAYATINI DEĞİŞTİRECEKTİ...
--VE ONA GELECEKTEKİ BİR TEHLİKEYİ HABER VERECEKTİ...
AMAN TANRIM! HAYAL Mİ GÖRÜYORUM...YOKSA GELECEĞİ SEZİNLEYİP GÖRDÜĞÜM, DÜNYAYI YAKMAK ÜZERE OLAN ŞU GÜNEŞ PARÇASI GERÇEK Mİ?..
ELEKTRİK CEREYANI ALBAY HAMİLTON'U SADECE BİRKAÇ SANİYE ETKİLEDİ....
BU KABA HAREKETİM İÇİN ÖZÜR DİLERİM, ED! AMA SANA DOKUNSAM BEN DE CEREYANA KAPILACAKTIM!..
İYİ MİSİN DOSTUM? BÜYÜK BİR SARSINTI GEÇİRDİN!
İYİYİM LEE!.. TEŞEKKÜR EDERİM!
ASLINDA DÜNYANIN SONU DEMEK OLAN O OLAYI GÖRDÜKTEN SONRA İYİ OLMAM OLANAKSIZ! İÇİMDEKİ BİR HİS BU OLAYIN TAM İKİ HAFTA SONRA OLACAĞINI SÖYLÜYOR..!

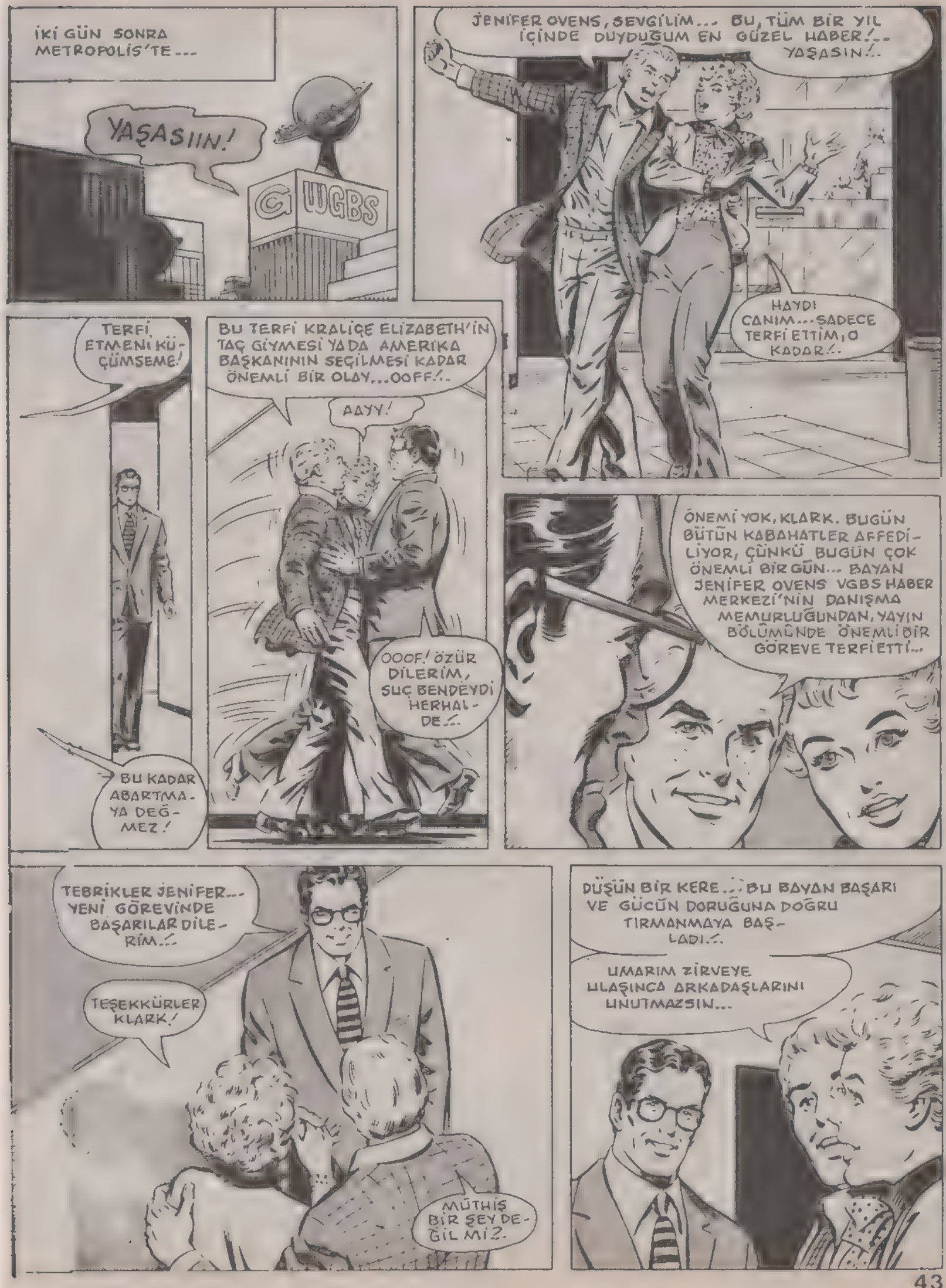
İKİ GÜN SONRA METROPOLİS'TE...
YAŞASIIN!
GUGBS
JENİFER OVENS, SEVGİLİM... BU, TÜM BİR YIL İÇİNDE DUYDUĞUM EN GÜZEL HABER!.. YAŞASIN!..
HAYDI CANIM... SADECE TERFİ ETTİM, O KADAR!..
TERFİ ETMENİ KÜÇÜMSEME!
BU TERFİ KRALİÇE ELİZABETH'İN TAÇ GİYMESİ YADA AMERİKA BAŞKANININ SEÇİLMESİ KADAR ÖNEMLİ BİR OLAY... OOFF!..
AAYY!
OOOF! ÖZÜR DİLERİM, SUÇ BENDEYDİ HERHALDE..
BU KADAR ABARTMAYA DEĞMEZ!
ÖNEMİ YOK, KLARK. BUGÜN BÜTÜN KABAHATLER AFFEDİLİYOR, ÇÜNKÜ BUGÜN ÇOK ÖNEMLİ BİR GÜN... BAYAN JENİFER OVENS VGBS HABER MERKEZİ'NİN DANIŞMA MEMURLUĞUNDAN, YAYIN BÖLÜMÜNDE ÖNEMLİ BİR GÖREVE TERFİ ETTİ...
TEBRİKLER JENİFER... YENİ GÖREVİNDE BAŞARILAR DİLERİM..
TEŞEKKÜRLER KLARK!
MÜTHİŞ BİR ŞEY DEĞİL Mİ?.
DÜŞÜN BİR KERE... BU BAYAN BAŞARI VE GÜCÜN DORUĞUNA DOĞRU TIRMANMAYA BAŞLADI..
UMARIM ZİRVEYE ULAŞINCA ARKADAŞLARINI UNUTMAZSIN...

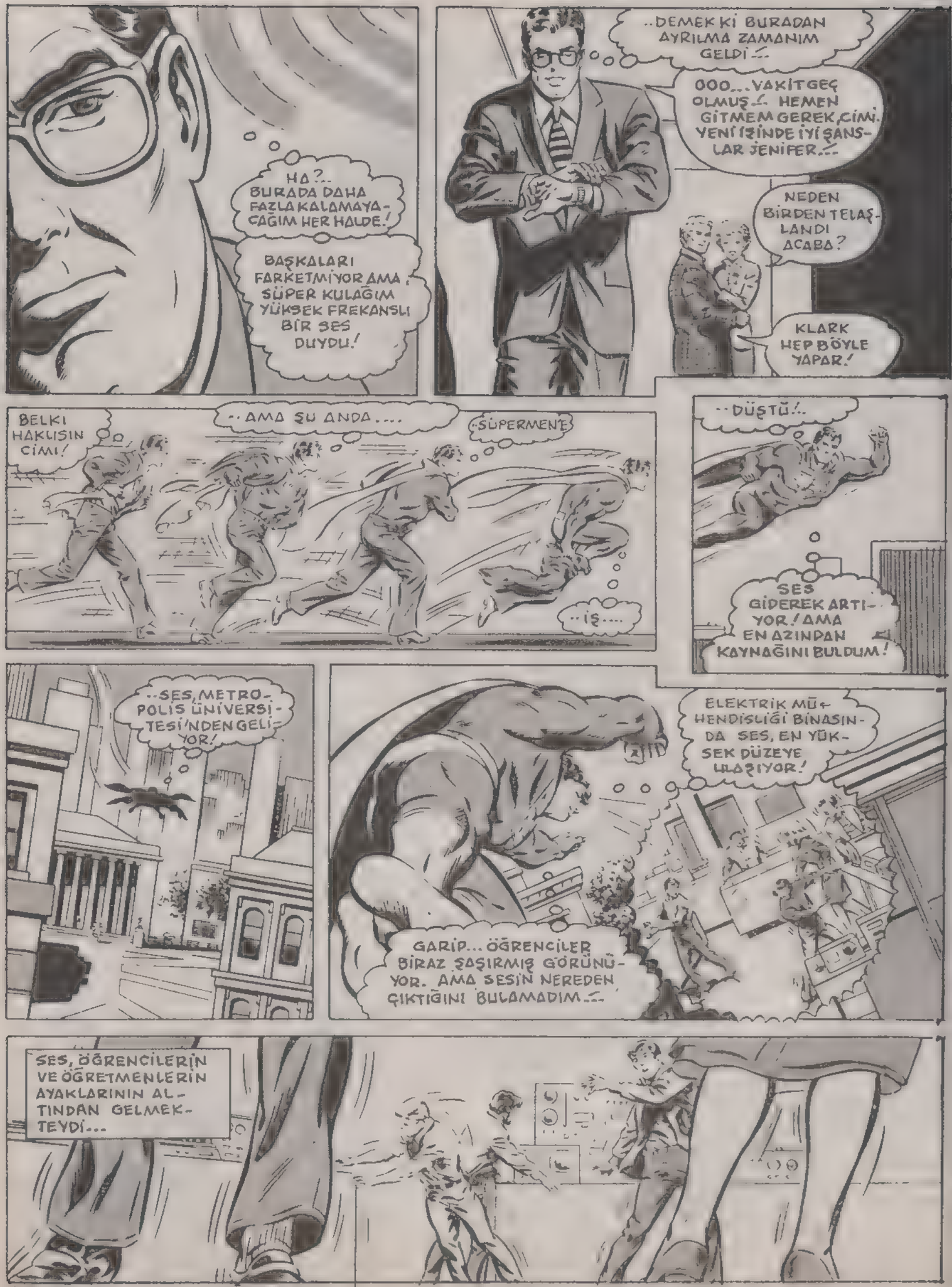
HA?.. BURADA DAHA FAZLA KALAMAYACAĞIM HER HALDE!
BAŞKALARI FARKETMİYOR AMA, SÜPER KULAĞIM YÜKSEK FREKANSLI BİR SES DUYDU!
..DEMEK Kİ BURADAN AYRILMA ZAMANIM GELDİ..
OOO... VAKİT GEÇ OLMUŞ.. HEMEN GİTMEM GEREK, CİMİ. YENİ İZİNDE İYİ ŞANSLAR JENİFER..
NEDEN BİRDEN TELAŞLANDI ACABA?
KLARK HEP BÖYLE YAPAR!
BELKİ HAKLISIN CİMİ!
..AMA ŞU ANDA....
..SÜPERMEN'E
..İŞ....
..DÜŞTÜ!..
SES GİDEREK ARTIYOR! AMA EN AZINDAN KAYNAĞINI BULDUM!
..SES, METROPOLİS ÜNİVERSİTESİ'NDEN GELİYOR!
ELEKTRİK MÜHENDİSLİĞİ BİNASINDA SES, EN YÜKSEK DÜZEYE ULAŞIYOR!
GARİP... ÖĞRENCİLER BİRAZ ŞAŞIRMIŞ GÖRÜNÜYOR. AMA SESİN NEREDEN ÇIKTIĞINI BULAMADIM..
SES, ÖĞRENCİLERİN VE ÖĞRETMENLERİN AYAKLARININ ALTINDAN GELMEKTEYDİ...

AMA BU DURUM FAZLA UZUN SÜRMEDİ...
HERKES SAKİN OLSUN! İŞİME KARIŞMAZSANIZ, HİÇ KİMSEYE ZARAR GELMEZ...
VVRRRBWAASH
DÖŞEMEYİ KIRDIĞIM İÇİN ÖZÜR DİLERİM! AMA İŞİMİ MÜMKÜN OLDUĞU KADAR SESSİZ YÜRÜTMEK ZORUNDAYIM. BU YÜZDEN ULTRASONİK TÜNEL AÇMA AYGITINI KULLANDIM!
BU ADAM DA KİM?!
KABA DAVRANDIĞIM İÇİN ÖZÜR DİLERİM BAYLAR BAYANLAR. BANA GELECEĞİN ADAMI DİYEBİLİRSİNİZ!
BURAYA İŞTE BUNU ALMAK İÇİN GELDİM!
ŞİMDİ SANA HAK ETTİĞİN DERSİ VERECEĞİM SERSERİ!..
ÇOK YAZIK! ENİNDE SONUNDA BİRİNİN MÜDAHELE EDECEĞİNİ BİLİYORDUM...

..BU YÜZDEN HAZIRLIKLI GELDİM. İŞTE KORUYUCU KUVVET ALANIM!..
OOFF!
İŞİNE BİR DEĞİL İKİ KİŞİ MÜDAHALE EDİYOR DOSTUM!
SÜPERMEN?
GELECEĞİNİ SANMIYORDUM... SENİNLE DÖĞÜŞMEK NİYETİNDE DE DEĞİLİM..
ÜZGÜNÜM, AMA BU İŞE BULAŞTIĞINA GÖRE BENİMLE DÖĞÜŞMEYİ KABULLENMİŞ OLMALISIN!
BUNU SEN İSTEDİN SÜPERMEN!
SENİ BEKLEMİYORDUM AMA SANA KARŞI HAZIRLIKLIYIM SÜPERMEN!..
AMAN TANRIM!.. BİR KUVVET ALANI ÇEVREMİ SARIYOR!..
SEN ONDAN KURTULMAYA ÇALIŞIRKEN, BENDE RAHATÇA BURADAN KAÇABİLİRİM..
DÜŞÜNCENDE YANILIYORSUN, DOSTUM!..
..ÇÜNKÜ SÜPER GÜÇLERİMİ UNUTUYORSUN!..
ÖRNEĞİN ISI SAÇAN BAKIŞIMLA KUVVET ALANINI ISITABİLİRİM!

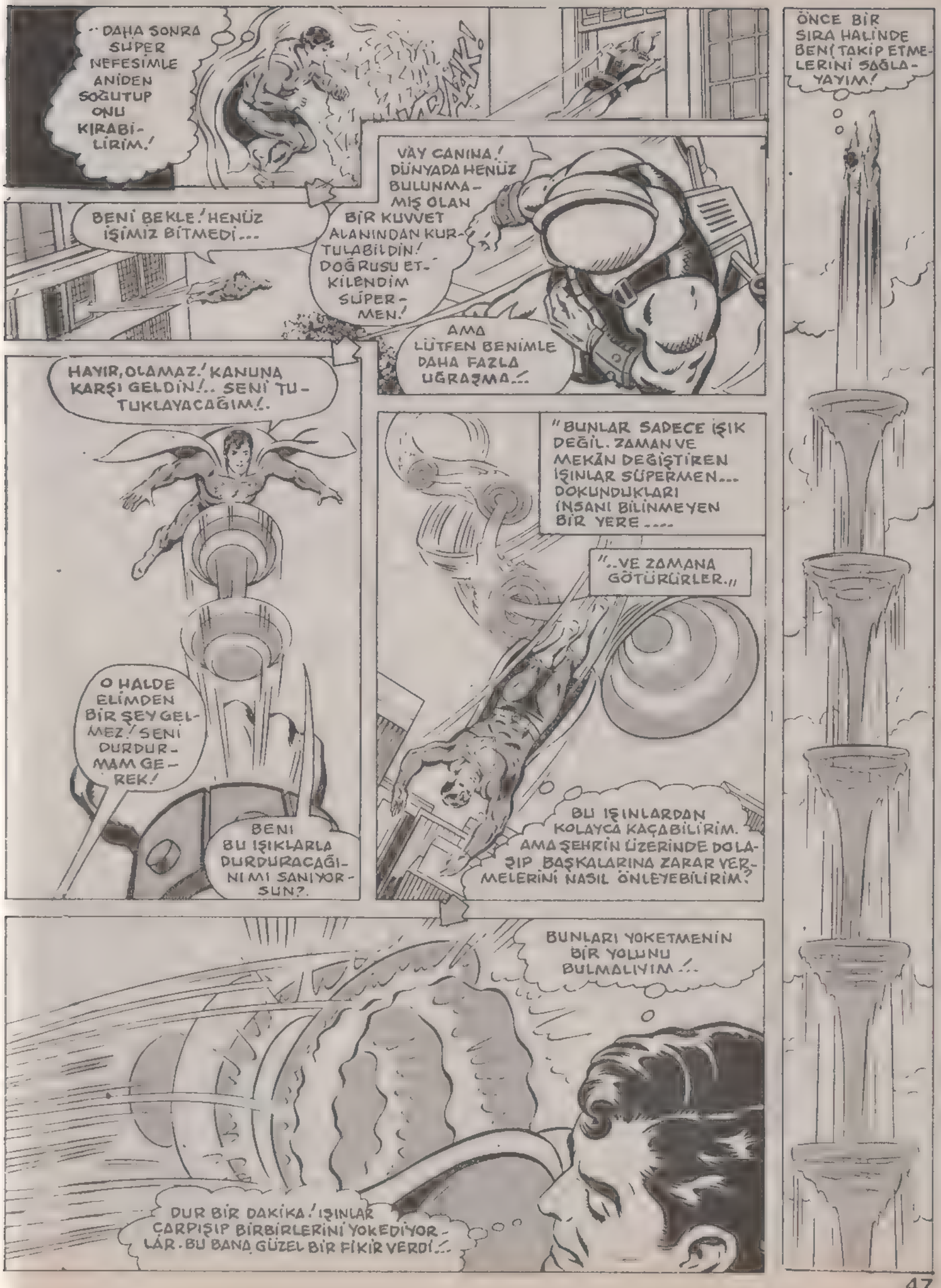
..DAHA SONRA SÜPER NEFESİMLE ANİDEN SOĞUTUP ONU KIRABİLİRİM!
VAY CANINA! DÜNYADA HENÜZ BULUNMAMIŞ OLAN BİR KUVVET ALANINDAN KURTULABİLDİN! DOĞRUSU ETKİLENDİM SÜPERMEN!
BENİ BEKLE! HENÜZ İŞİMİZ BİTMEDİ...
AMA LÜTFEN BENİMLE DAHA FAZLA UĞRAŞMA..!
HAYIR, OLAMAZ! KANUNA KARŞI GELDİN!.. SENİ TUTUKLAYACAĞIM!.
O HALDE ELİMDEN BİR ŞEY GELMEZ! SENİ DURDURMAM GEREK!
BENİ BU IŞIKLARLA DURDURACAĞINI MI SANIYORSUN?
"BUNLAR SADECE IŞIK DEĞİL. ZAMAN VE MEKÂN DEĞİŞTİREN IŞINLAR SÜPERMEN... DOKUNDUKLARI İNSANI BİLİNMEYEN BİR YERE ....
"..VE ZAMANA GÖTÜRÜRLER."
BU IŞINLARDAN KOLAYCA KAÇABİLİRİM. AMA ŞEHRİN ÜZERİNDE DOLAŞIP BAŞKALARINA ZARAR VERMELERİNİ NASIL ÖNLEYEBİLİRİM?
ÖNCE BİR SIRA HALİNDE BENİ TAKİP ETMELERİNİ SAĞLAYAYIM!
BUNLARI YOKETMENİN BİR YOLUNU BULMALIYIM..!
DUR BİR DAKİKA! IŞINLAR ÇARPIŞIP BİRBİRLERİNİ YOKEDİYORLAR. BU BANA GÜZEL BİR FİKİR VERDİ..!

..SONRA DA BİRDEN DURUP...
..SUPER ŞOK DALGALARIYLA ONLARI BİRBİRİNE ÇARPTIRAYIM..!
THAAAAAM!
AZ SONRA...
BEN IŞINLARLA UĞRAŞIR-KEN, GELECEĞİN ADAMI KAÇMIŞ..!
BU PEK HOŞUMA GİTMEDİ!
ONU YAKALADIN MI SÜPERMEN? AYGITIMIZI GERİ ALDIN MI?
ALAMADIM EFENDİM.. ALET DEĞERLİ MİYDİ?
ASLINDA O ADAMIN AYGITI NEDEN ÇALDIĞINI ANLAYAMADIM..!.. GÜNEŞİN HAREKETLERİNİ İZLEMEYE YARAYAN BASİT BİR AYGITTI..!
GARİP, HEM BASİT BİR AYGITI ÇALIYOR, SONRA DA BUNDAN DOLAYI ÖZÜR DİLİYOR..!
BU ARADA HİÇ KİMSEYİ İNCİTMEMEYE DE ÖZEN GÖSTERİYOR BU ADAM!
BÖYLE BÜYÜK YETENEKLERE SAHİP BİR İNSAN NEDEN BASİT BİR GÜNEŞ AYGITINI ÇALMAYA ÇALIŞIYOR?
HİÇBİR ANLAM VEREMEDİM?

ASLINDA OLAYLARIN DERİNİNE İNERSEK, HER ŞEYİN ANLAM KAZANDIĞINI GÖRECEĞİZ...

E. HAMILTON

AMERİKA'NIN FLORİDA EYALETİNDE BİR YERDE...

ALLAH KAHR...

AYGIT ÇALIŞMIYOR! İSTEDİĞİM TÜM BİLGİLERİ DE ELE GEÇİREMEDİM!

DAHA CESUR OLMALISIN EDMOND! İSTEDİĞİN BİR ŞEYİ ELDE ETMEK İSTİYORSAN, NE OLURSA OLSUN ONU BULMALISIN!

ZATEN TÜM DÜNYANIN YANINDA SENİN HAYATININ NE ÖNEMİ VAR?

ASLINDA BU İŞ TÜYLERİMİ ÜRPERTİYOR!

BU PİS BİR İŞ, FAKAT YAPMAK ZORUNDAYIM! AMA NEDEN BEN?.. GELECEĞİ GÖRME YETENEĞİNE SAHİP TEK KİŞİ NEDEN BEN OLDUM?..

BU İŞİ YAPARKEN ÖLÜMLE BURUN BURUNA GELİYORUM!

SONRA...

EDMOND HAMİLTON EVİNDE BİR BÖLMENİN İÇİNE GİRİP TİTREYEN PARMAKLARIYLA İKİ KOLA YAPIŞTI VE DÜĞMELERE BASTI...

MAKİNE HOMURDANARAK ÇALIŞMAYA BAŞLADI. HAMİLTON, MAKİNE HAREKETE GEÇTİĞİ AN KENDİSİNİN ....

..ÖLEBİLECEĞİNİ BİLMEKTEYDİ.

BİRDEN BİR ENERJİ DALGASI EDMOND HAMİLTON'UN ÜZERİNE GELDİ... VE ÇELİK KAPI KAPANDI...

..YAŞAMLA ÖLÜM ARASINDA GEÇEN BU KISA SÜRE İÇİNDE, EDMOND HAMİLTON YİNE GELECEKTEN HABERLER ALDI...

..BU KEZ DE KURTULMUŞ VE HAYATA....

..GERİ DÖNMÜŞTÜ...

MAKİNEYE HER GİRİŞİMDE DAHA ÇOK ZORLANIYORUM. AMA GELECEKTEN HABER ALMAK VE GELECEKTE İHTİYAÇ DUYACAĞIM AYGITLARI YAPMAK İÇİN BAŞKA ÇAREM YOK!..

NASILSA BİRİNİN BU GÖREVİ YAPMASI GEREK!..

AMA BU KİŞİ NEDEN BEN OLDUM?

O SIRADA YALNIZLIK KALESİ'NDE...

İYİ Kİ UZAY HAKKINDAKİ BU ARAŞTIRMAYI YAPMIŞIM!

GÜNEŞ SİSTEMİNDE BULUNAN ŞU KÜÇÜK SERSERİ GEZEGEN 75 YIL SONRA DÜNYAYA ÇARPACAK! AMA BUNA ENGEL OLMAK İÇİN ŞİMDİDEN BİR ŞEY BULMALIYIM...

AKLIMDA OLSUN DA YAKINDA BU İŞİ HALLEDEYİM. HA? NASA'NIN FREKANSINDAN BİR İMDAT SİNYALİ ALDIM...

UZAY MERKEZİNE DOĞRUDAN BAĞLANIP NELER OLDUĞUNU GÖREYİM!..
DURUM SANDIĞIMDAN DA KÖTÜYMÜŞ!
BU YALNIZCA TEKNİK BİR ARIZA DEĞİL... ÇÜNKÜ ASKERLER SİLAHLARINA DAVRANIYORLAR. EN İYİSİ OLAYI İŞİN KAYNAĞINDA....
..GÖREYİM!
TEKSAS'IN HOUSTON KENTİNDE...
ONU VURUN! BU SERSERİ BU SERSERİ LASER LABORATUVARINI YAĞMALADI!
POW!
POW!
BLAMM!
BENİ YAKALAMAYA KALKIŞMAYIN! KİMSEYİ İNCİTMEK İSTEMİYORUM!
..ÜSTELİK ÇEVREMDEKİ KUVVET ALANI BENİ ÇOK İYİ KORUYOR!
EN İYİSİ KENDİNİZE ZARAR VERMEMENİZ İÇİN SİZİ DONDURAYIM!..
ÇEVRENİZDEKİ KUVVET ALANI SİZİ DIŞ DÜNYADAN AYIRACAK!..
EVET, GELECEĞİN ADAMI. SEN DE KENDİNİ DEMİR PARMAKLIKLAR ARASINA GİRMEYE HAZIRLASAN İYİ OLACAK!..
İYİ GÜNLER SÜPERMEN. SENİ BEKLİYORDUM...

BENİM GELECEĞİMİ SİHİRLİ KÜREDE FAL BAKARAK MI ÖĞRENDİN?..
KENDİME, GELECEĞİN ADAMI İSMİNİ, BOŞ YERE VERMEDİM, SÜPERMEN
BANA HİKAYENİ DAHA SONRA ANLATIRSIN!.. ŞİMDİ...
DEMİN DE SÖYLEDİĞİM GİBİ SENİ BEKLİYORDUM VE SANA KARŞI HAZIRLIKLIYIM! HEM KUVVET ALANIM....
POOF!
..HEM DE SENDEN KAÇMAK İÇİN YAPTIĞIM BİR AYGITIM VAR!..
NE YAPARSAN YAP, BENDEN KAÇAMAYACAKSIN... HA?!
POP!
ONU NE ZAMAN YAKALAMAYA ÇALIŞSAM BİRDEN GÖZDEN KAYBOLUVERİYOR!
AMA FAZLA UZAKLAŞAMADIĞINA GÖRE, DEMEK Kİ AYGITI KISA MESAFELERDE ÇALIŞIYOR!..
..DOLAYISIYLA BİRKAÇ SANİYE SONRA ŞU KÜÇÜK ALANIN İÇİNDE YENİDEN ORTAYA ÇIKACAK!
..BEN DE SÜPER HIZIMLA ONU YAKALAMAYA ÇALIŞACAĞIM!..

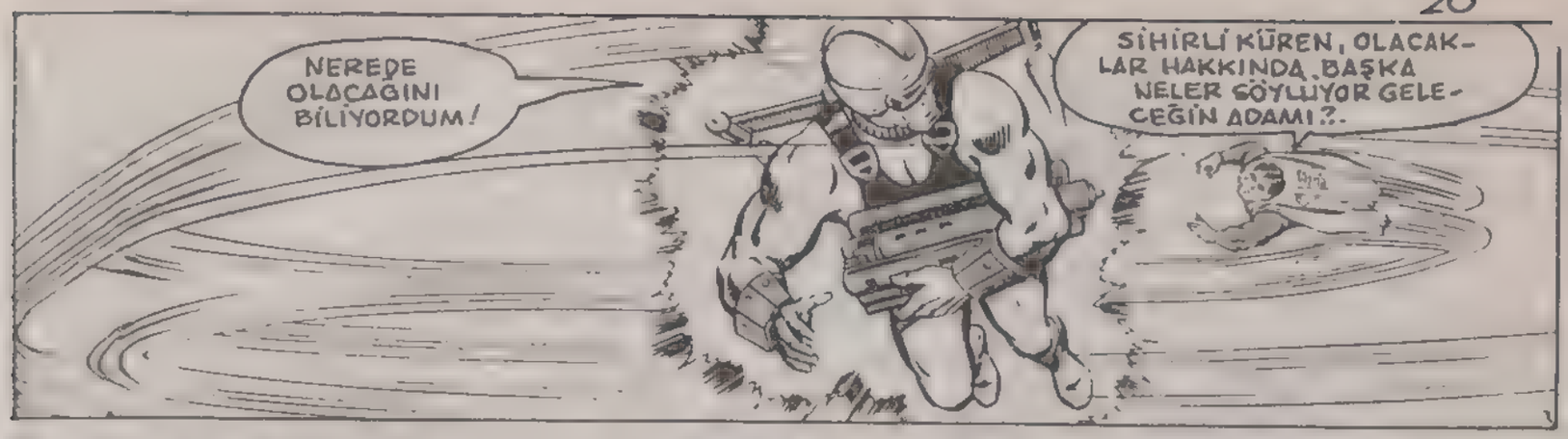
NEREDE OLACAĞINI BİLİYORDUM!
SİHİRLİ KÜREN, OLACAKLAR HAKKINDA BAŞKA NELER SÖYLÜYOR GELECEĞİN ADAMI?.

SENİN HAKKINDA HİÇBİR ŞEY SÖYLEMİYOR SÜPERMEN...
AMA BU LASER ARACI KONUSUNDA SÖYLENECEK ÇOK ŞEY VAR...

ASLINDA SENDEN KAÇMAK İÇİN YAPTIĞIM AYGIT, LASER ARACIYLA DAHA İYİ ÇALIŞIYORDU..
LASER ARACINI UZAĞA FIRLATTIĞINA GÖRE, BENİM ELİME ESİR DÜŞTÜN DEMEKTİR ÖYLEYSE!..

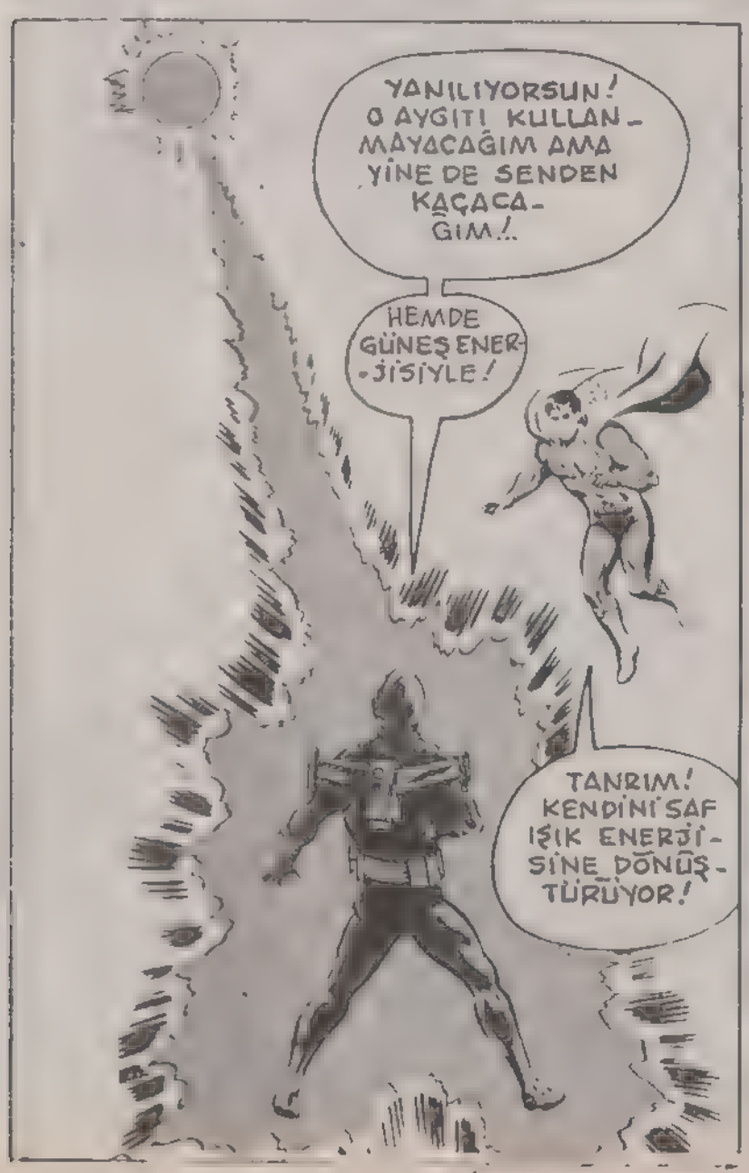
YANILIYORSUN! O AYGITI KULLANMAYACAĞIM AMA YİNE DE SENDEN KAÇACAĞIM!..
HEMDE GÜNEŞ ENERJİSİYLE!
TANRIM! KENDİNİ SAF IŞIK ENERJİSİNE DÖNÜŞTÜRÜYOR!

..VE ORTADAN KAYBOLUYOR!..
BURADA NE YAPTIĞIMI BEN DE BİLMİYORUM. BU ADAMIN, LEKS LUTHORDAN DAHADA GELİŞMİŞ AYGITLARI VAR!
AMA BUNA RAĞMEN YAPTIĞI İŞLERDE HİÇ KİMSEYİ İNCİTMEMEĞE DİKKAT EDİYOR!..
GELECEĞİN ADAMI, DÜNYADAKİ EN TEHLİKELİ ADAMLARDAN OLABİLİR... AMA SANKİ BU GÜCÜ KULLANMAKTAN KORKUYOR GİBİ...

ONDAN SONRAKİ GÜNLERDE, SÜPERMEN HEP GELECEĞİN ADAMI'NIN PEŞİNDEN KOŞTU, YAKALAMAK İÇİN...

S.T.A.R. LAB

ELECTRONI

..LOS ANGELES 'TA...

..NEV YORK 'TA...

VION PUTERS

..FLORIDA DA... VE BAŞKA YERLERDE...

GELECEĞİN ADAMI ÜLKEDE NE KADAR ARAŞTIRMA MERKEZİ VARSA DOLAŞIP, BURADAKİ DEĞERLİ ELEKTRONİK AYGITLARI ÇALIYOR!..

..TÜM BU AYGITLARLA NE YAPACAĞINI BİR TÜRLÜ KESTİREMİYORUM..!..

HER DEFASINDA BENİ ATLATIYOR! ÇÜNKÜ YAPMAK İSTEDİĞİM ŞEYLERİ DAHA KAFAMDAYKEN ÖĞRENİYOR!

ACABA BU ADAM GERÇEKTEN GELECEĞİN ADAMI MI?

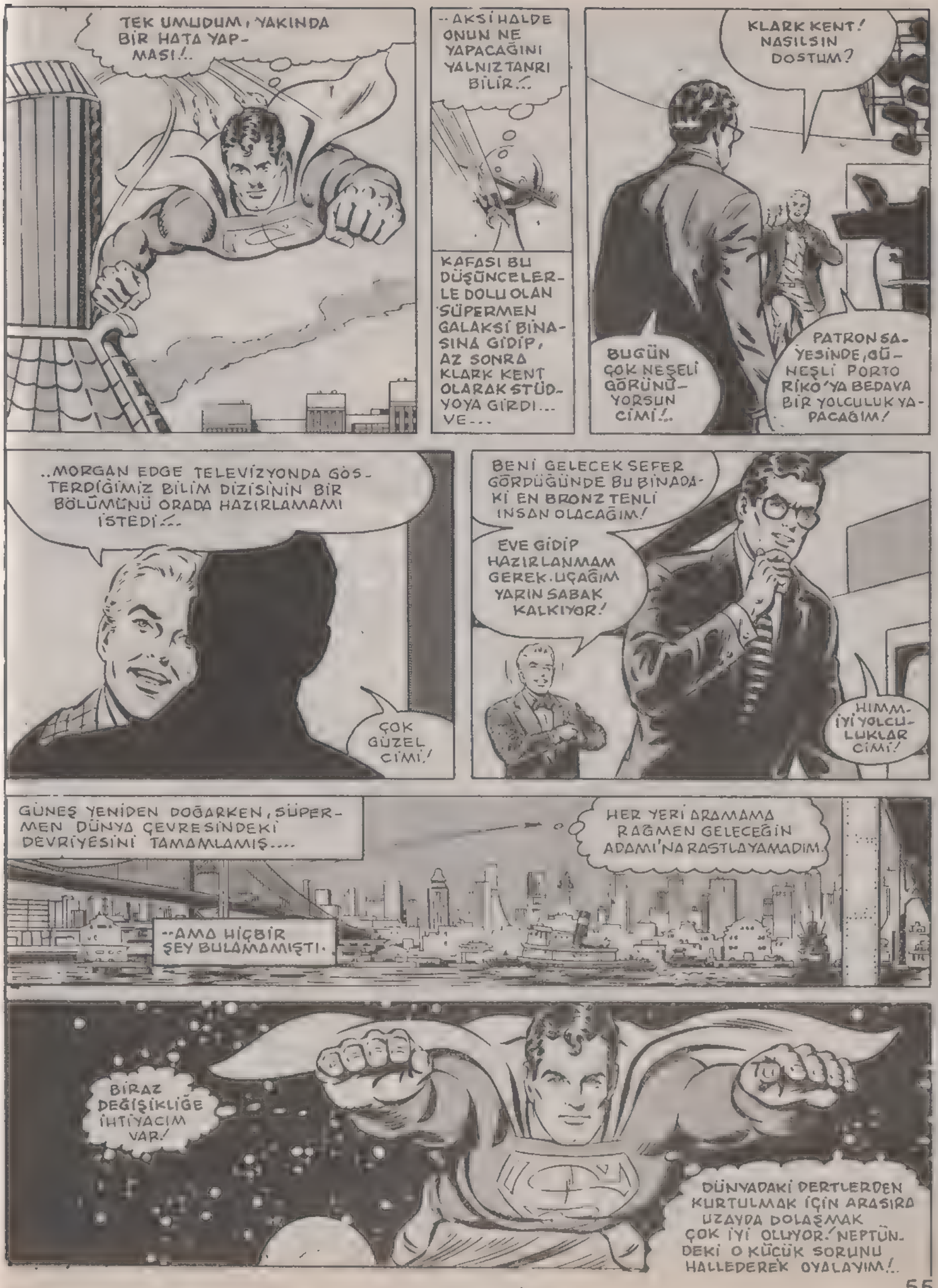
TEK UMUDUM, YAKINDA BİR HATA YAPMASI!..
--AKSİ HALDE ONUN NE YAPACAĞINI YALNIZ TANRI BİLİR!..
KAFASI BU DÜŞÜNCELERLE DOLU OLAN SÜPERMEN GALAKSİ BİNASINA GİDİP, AZ SONRA KLARK KENT OLARAK STÜDYOYA GİRDİ... VE...
KLARK KENT! NASILSIN DOSTUM?
BUGÜN ÇOK NEŞELİ GÖRÜNÜYORSUN CİMİ!..
PATRON SAYESİNDE, GÜNEŞLİ PORTO RİKO'YA BEDAVA BİR YOLCULUK YAPACAĞIM!
..MORGAN EDGE TELEVİZYONDA GÖSTERDİĞİMİZ BİLİM DİZİSİNİN BİR BÖLÜMÜNÜ ORADA HAZIRLAMAMI İSTEDİ!..
ÇOK GÜZEL CİMİ!
BENİ GELECEK SEFER GÖRDÜĞÜNDE BU BİNADAKİ EN BRONZ TENLİ İNSAN OLACAĞIM!
EVE GİDİP HAZIRLANMAM GEREK. UÇAĞIM YARIN SABAH KALKIYOR!
HIMM... İYİ YOLCULUKLAR CİMİ!
GÜNEŞ YENİDEN DOĞARKEN, SÜPERMEN DÜNYA ÇEVRESİNDEKİ DEVRİYESİNİ TAMAMLAMIŞ....
HER YERİ ARAMAMA RAĞMEN GELECEĞİN ADAMI'NA RASTLAYAMADIM.
--AMA HİÇBİR ŞEY BULAMAMIŞTI.
BİRAZ DEĞİŞİKLİĞE İHTİYACIM VAR!
DÜNYADAKİ DERTLERDEN KURTULMAK İÇİN ARASIRA UZAYDA DOLAŞMAK ÇOK İYİ OLUYOR! NEPTÜNDEKİ O KÜÇÜK SORUNU HALLEDEREK OYALAYIM!..

SÜPERMEN, BU SORUNU HALLETMEYE ÇALIŞTI...
KÜÇÜK GEZEGEN HÂLÂ DÜNYA DOĞRU GELİYOR! UZUN ZAMAN, BİR ZARARI OLMAZ!
AMA BEN ŞİMDİDEN, DÜNYAYA ULAŞTIĞINDA GEZEGENİN BİR TOZ BULUTU HALİNE GELMESİNİ SAĞLAYAYIM... AAH!
TANRIM! BU MESAFEDEN BİLE, BU IŞINLAR BANA BÜYÜK ACI VERİYOR! TIPKI YEŞİL KRİPTONİT GİBİ...
BU ACIDAN KURTULMAK İÇİN, BURADAN UZAKLAŞAYIM!
OHH! ŞİMDİ OLDU!.. ACIM GEÇTİ!..
AMA KÜÇÜK GEZEGENE ENGEL OLAMADIM!
ŞU ANDA ZARARSIZ AMA BURAYA GELDİĞİME GÖRE İCABINA BAKMALIYIM! BELKİ ONUNLA UZAKTAN SAVAŞABİLİRİM...
AZ SONRA...
BURAYA GELMEKLE, BİR TAŞLA İKİ KUŞ VURMUŞ OLDUM!
ÖNCE DÜNYA ÇEVRESİNDE BOŞ YERE DOLAŞAN, ŞU İŞE YARAMAZ UYDULARI TOPLAYAYIM...

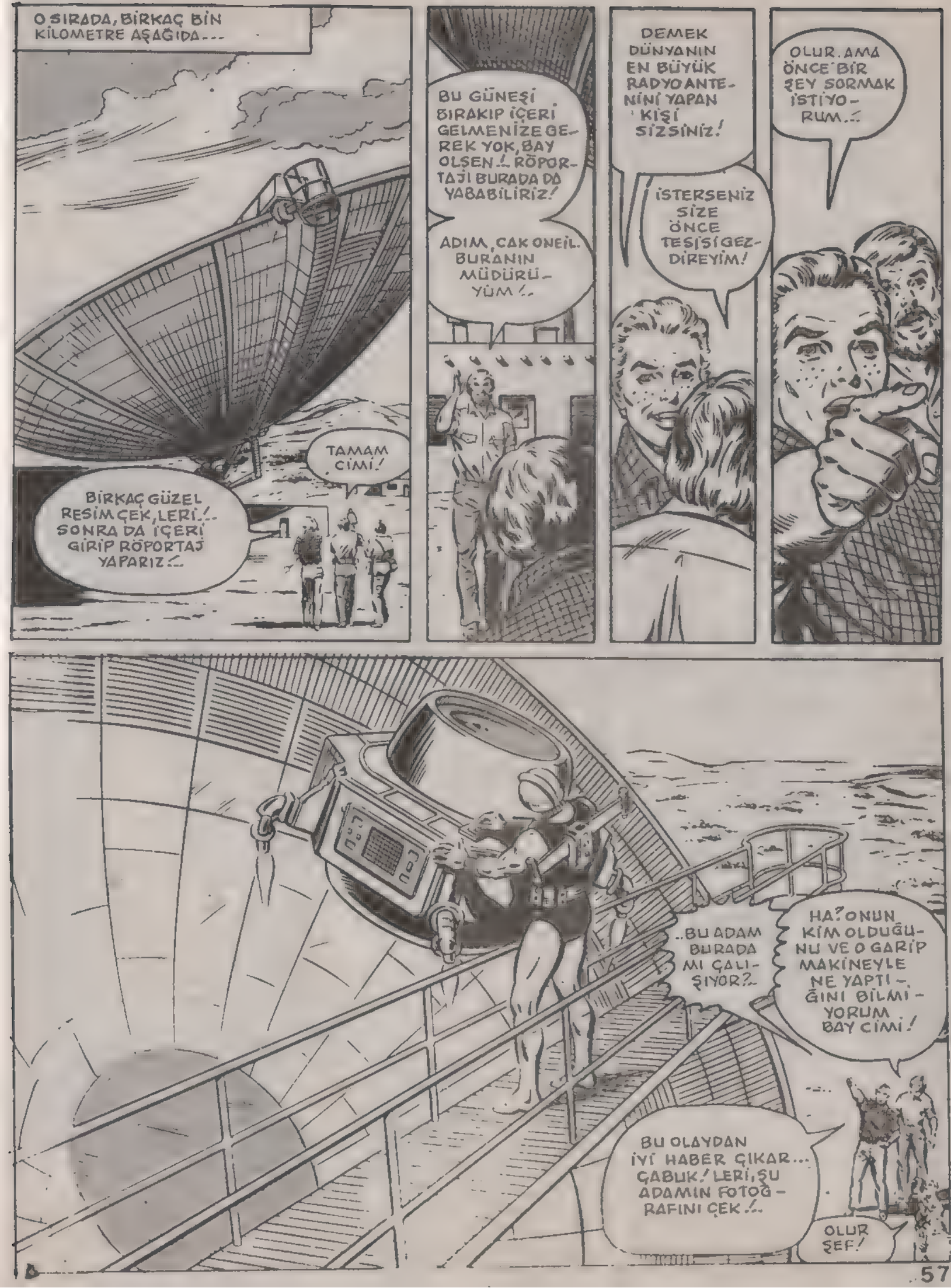
O SIRADA, BİRKAÇ BİN KİLOMETRE AŞAĞIDA...
BİRKAÇ GÜZEL RESİM ÇEK, LERİ!.. SONRA DA İÇERİ GİRİP RÖPORTAJ YAPARIZ!..
TAMAM CİMİ!
BU GÜNEŞİ BIRAKIP İÇERİ GELMENİZE GEREK YOK, BAY OLSEN!.. RÖPORTAJI BURADA DA YAPABİLİRİZ!
ADIM, CAK ONEİL. BURANIN MÜDÜRÜYÜM!..
DEMEK DÜNYANIN EN BÜYÜK RADYO ANTENİNİ YAPAN KİŞİ SİZSİNİZ!
İSTERSENİZ SİZE ÖNCE TESİSİ GEZDİREYİM!
OLUR. AMA ÖNCE BİR ŞEY SORMAK İSTİYORUM..!
..BU ADAM BURADA MI ÇALIŞIYOR?..
HA? ONUN KİM OLDUĞUNU VE O GARİP MAKİNEYLE NE YAPTIĞINI BİLMİYORUM BAY CİMİ!
BU OLAYDAN İYİ HABER ÇIKAR... ÇABUK! LERİ, ŞU ADAMIN FOTOĞRAFINI ÇEK!..
OLUR ŞEF!

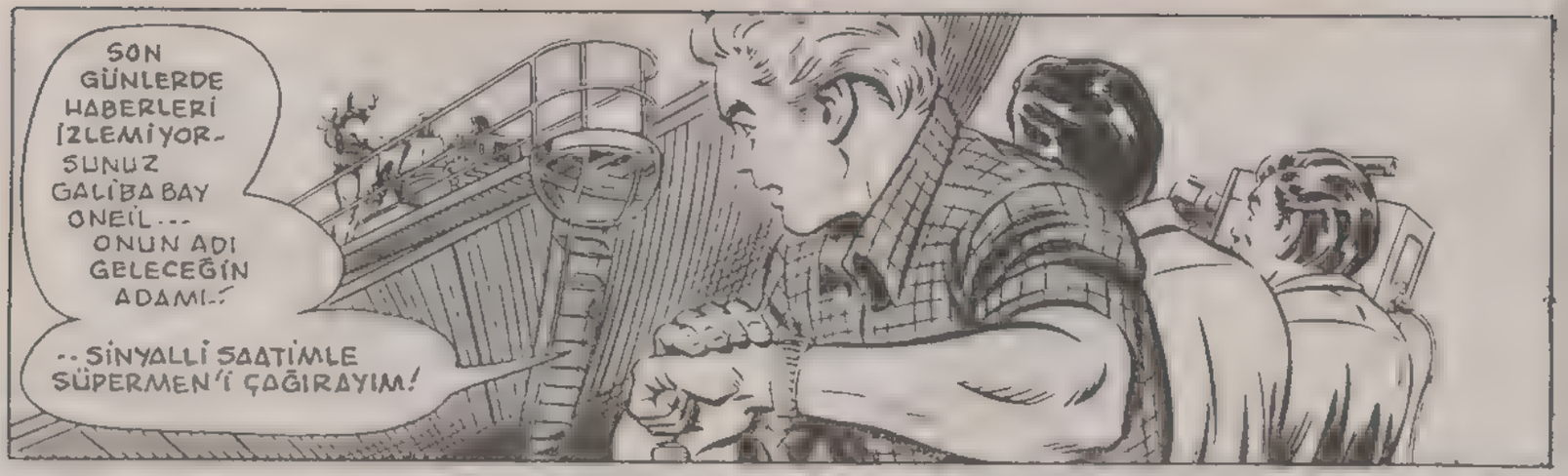
SON GÜNLERDE HABERLERİ İZLEMİYORSUNUZ GALİBA BAY ONEİL... ONUN ADI GELECEĞİN ADAMI!
..SİNYALLİ SAATİMLE SÜPERMEN'İ ÇAĞIRAYIM!

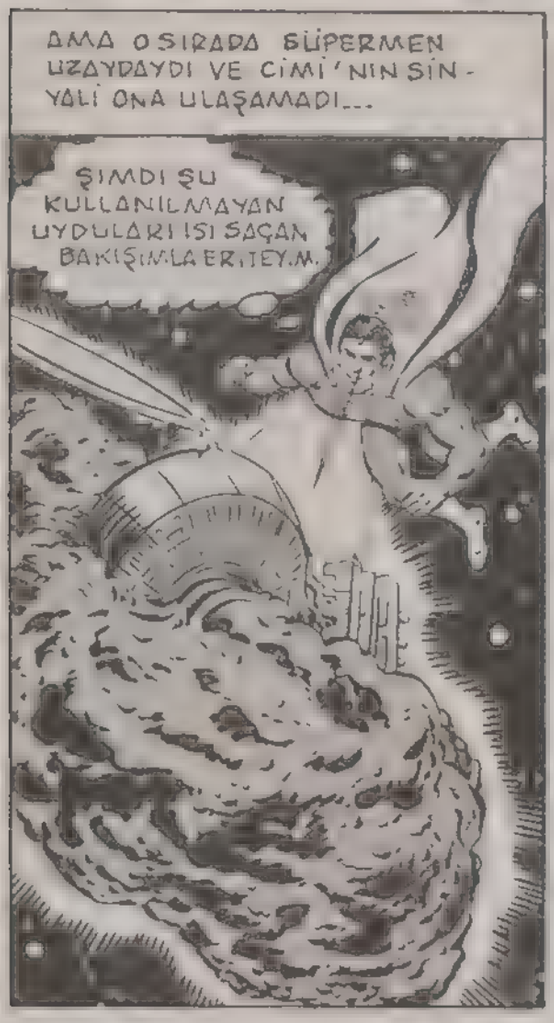
AMA O SIRADA SÜPERMEN UZAYDAYDI VE CİMİ'NİN SİNYALİ ONA ULAŞAMADI...
ŞİMDİ ŞU KULLANILMAYAN UYDULARI ISI SAÇAN BAKIŞIMLA ERİTEYİM.

..VE SONRA SÜPER SOĞUK NEFESİMİ VE KUVVETİMİ KULLANARAK İSTEDİĞİM ŞEKLİ VEREYİM!

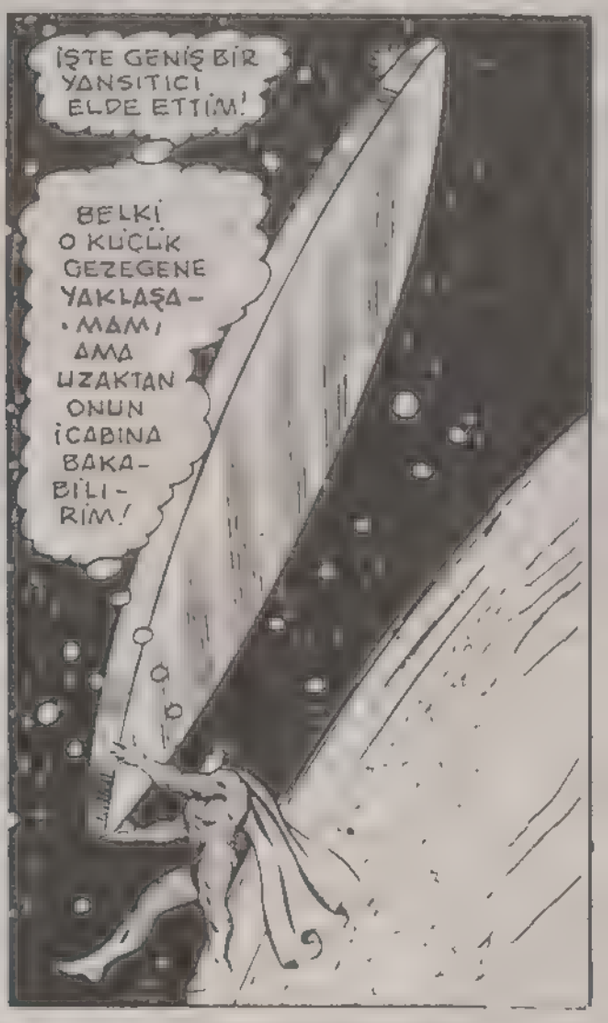
İŞTE GENİŞ BİR YANSITICI ELDE ETTİM!
BELKİ O KÜÇÜK GEZEGENE YAKLAŞAMAM, AMA UZAKTAN ONUN İÇİNİ BAKABİLİRİM!

O SIRADA...
OLACAĞINI ÖNCEDEN HİSSETTİĞİM FELAKETE BİRKAÇ DAKİKA....
..KALDI! BÜYÜK BİR GÜNEŞ ALEVİ DÜNYAYI YAKIP KÜL EDECEK!

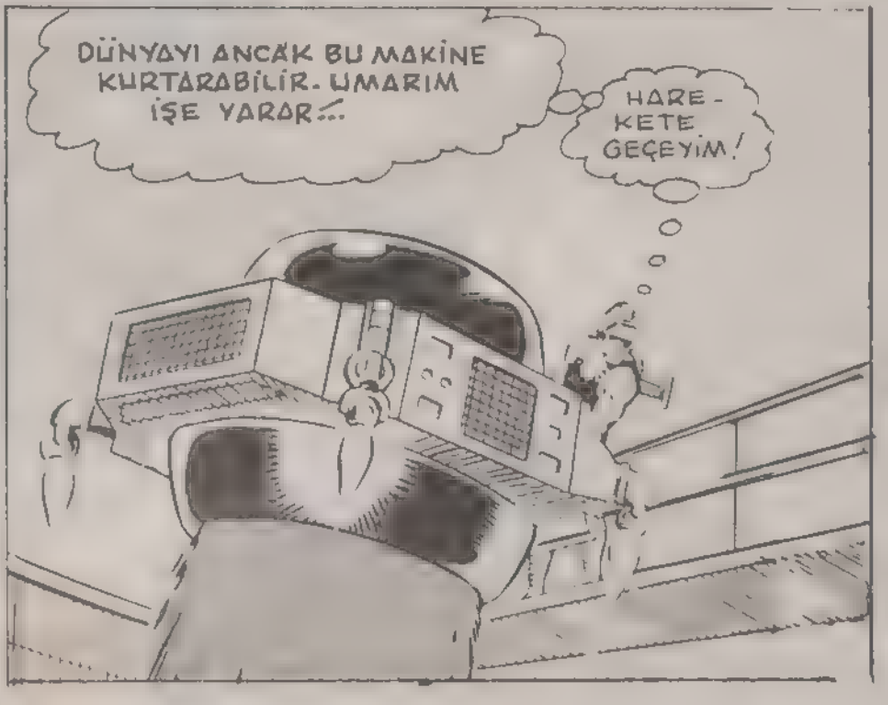
DÜNYAYI ANCAK BU MAKİNE KURTARABİLİR. UMARIM İŞE YARAR...
HAREKETE GEÇEYİM!

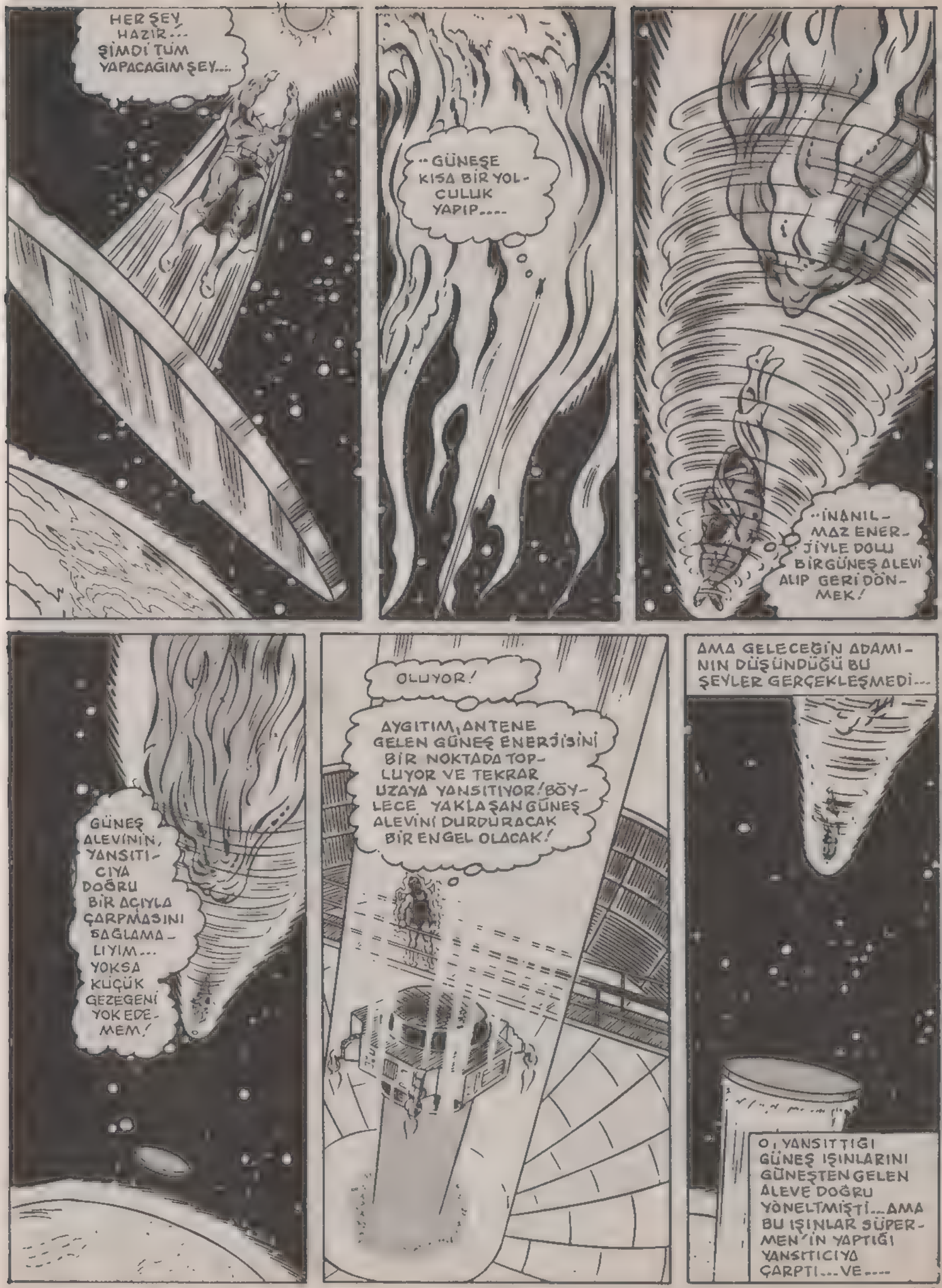
HER ŞEY HAZIR... ŞİMDİ TÜM YAPACAĞIM ŞEY...
..GÜNEŞE KISA BİR YOLCULUK YAPIP....
..İNANILMAZ ENERJİYLE DOLU BİR GÜNEŞ ALEVİ ALIP GERİ DÖNMEK!
GÜNEŞ ALEVİNİN, YANSITICIYA DOĞRU BİR AÇIYLA ÇARPMASINI SAĞLAMALIYIM... YOKSA KÜÇÜK GEZEGENİ YOK EDEMEM!
OLUYOR!
AYGITIM, ANTENE GELEN GÜNEŞ ENERJİSİNİ BİR NOKTADA TOPLUYOR VE TEKRAR UZAYA YANSITIYOR! BÖYLECE YAKLAŞAN GÜNEŞ ALEVİNİ DURDURACAK BİR ENGEL OLACAK!
AMA GELECEĞİN ADAMININ DÜŞÜNDÜĞÜ BU ŞEYLER GERÇEKLEŞMEDİ...
O, YANSITTIĞI GÜNEŞ IŞINLARINI GÜNEŞTEN GELEN ALEVE DOĞRU YÖNELTMİŞTİ... AMA BU IŞINLAR SÜPERMEN'İN YAPTIĞI YANSITICIYA ÇARPTI... VE....

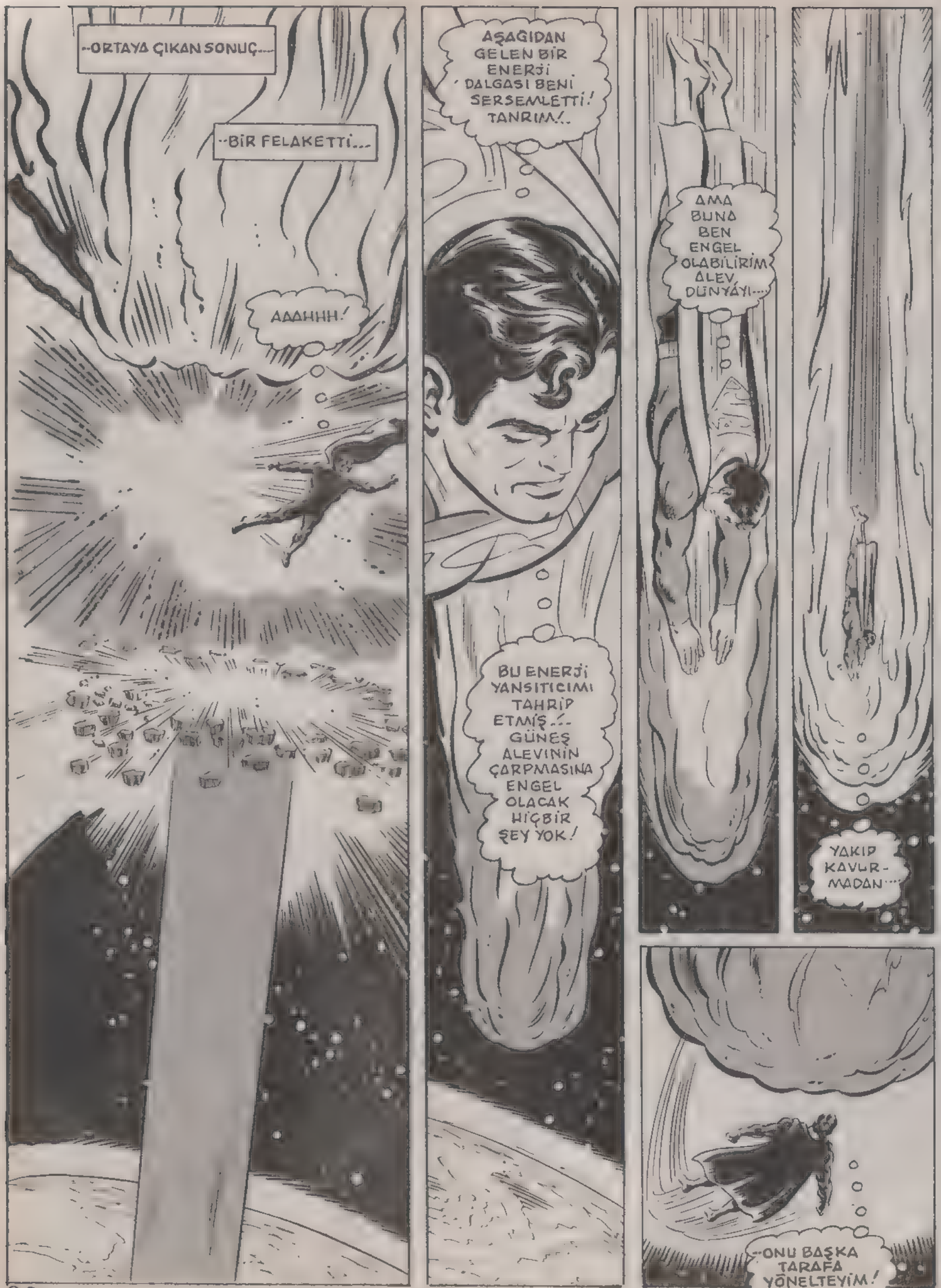
--ORTAYA ÇIKAN SONUÇ...
--BİR FELAKETTİ...
AAAHHH!
AŞAĞIDAN GELEN BİR ENERJİ DALGASI BENİ SERSEMLETTİ! TANRIM!..
BU ENERJİ YANSITICIMI TAHRİP ETMİŞ..!.. GÜNEŞ ALEVİNİN ÇARPMASINA ENGEL OLACAK HİÇBİR ŞEY YOK!
AMA BUNA BEN ENGEL OLABİLİRİM ALEV, DÜNYAYI...
YAKIP KAVURMADAN...
--ONU BAŞKA TARAFA YÖNELTEYİM!

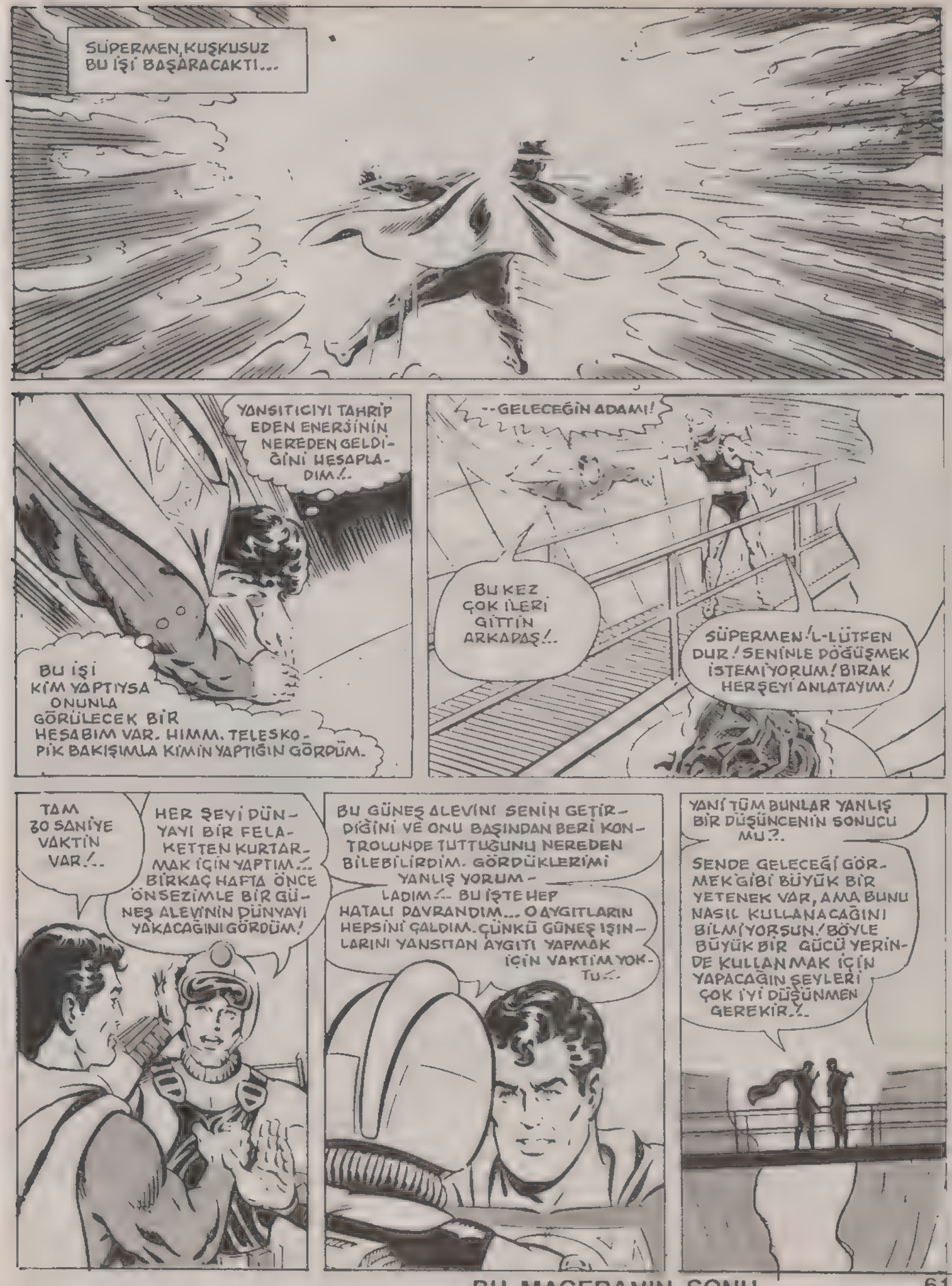

BU MACERANIN SONU

SÜPERMEN İYİ MİSİN?..

SUPERMEN

ve...—

REX MASON KENDİNİ BİNBİR ŞEKLE SOKABİLEN GARİP BİR ADAMDIR. DİĞER ADI METAMORPHO'DUR.

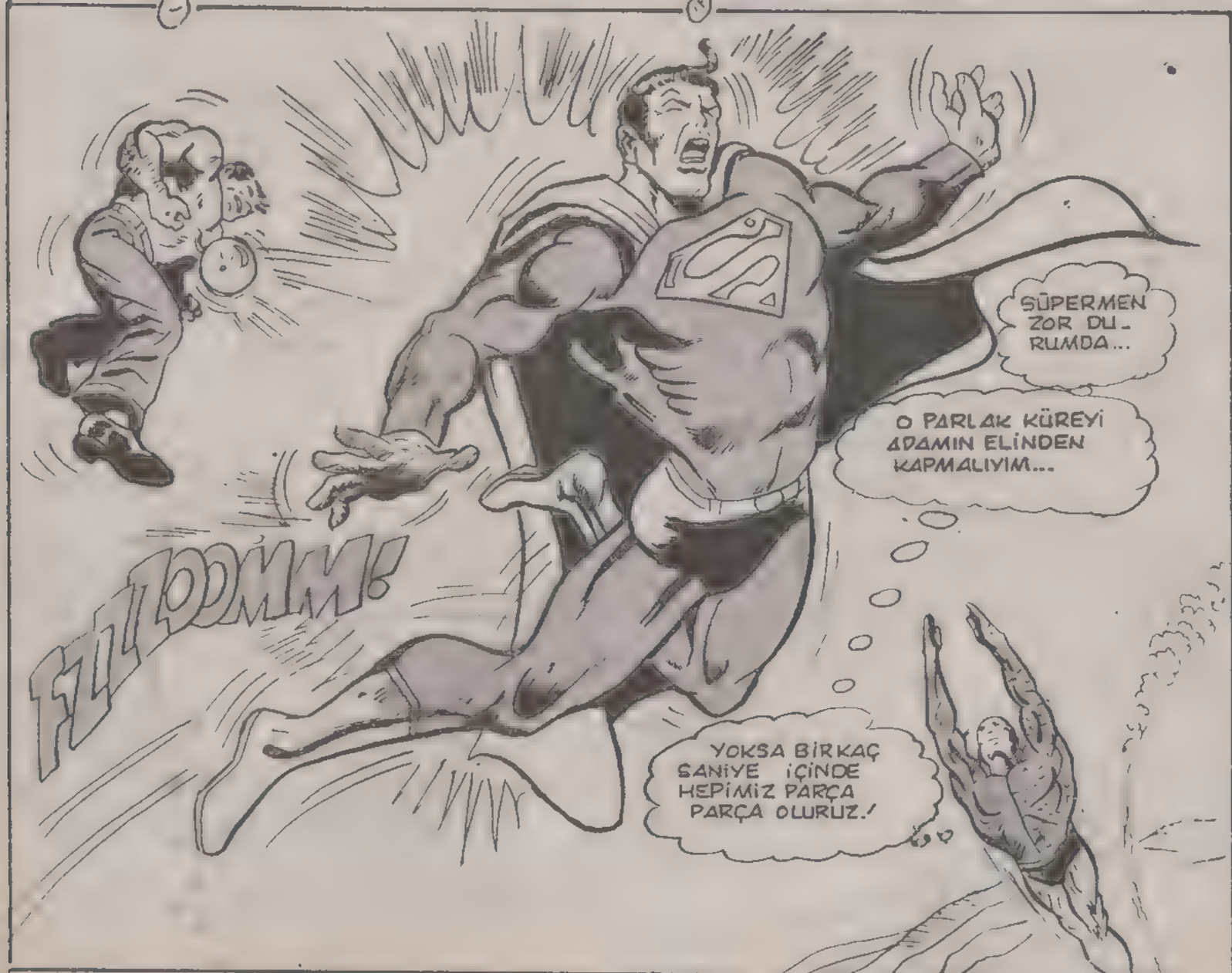

SORU: OKSİJEN NE ZAMAN OKSİJEN DEĞİLDİR?
BU ÜRETTİĞİMİZ EN İYİ OKSİJEN MASKESİDİR. DENEYİN LÜTFEN.!
CEVAP: FLOR OLDUĞU ZAMAN!
AAAGH! ÖHHÖ ÖHHÖ!
SORU: ESKİ BİNALARI YIKMAKTA KULLANILAN DEMİR GÜLLE NE ZAMAN İŞE YARAMAZ?
CEVAP: KOBALTTAN YAPILMIŞSA!
KERAMİ!
SORU: HELYUM GAZIYLA ŞİŞİRİLMİŞ BİR BALON NE ZAMAN İŞ GÖRMEZ?
CEVAP: İÇİNDEKİ GAZ LİTYUM OLUNCA.!
BUUASSTT!

KENT, HANEYVILLE KENTİNDE GARİP ŞEYLER OLUYOR-MUŞ!
CBS
YANINA BİR KAMERA EKİBİ ALIP ORAYA GİT VE ALTI HABER-LERİ İÇİN ÖZEL BİR CANLI YAYIN HAZIRLA...
K KENT
NE RASLANTI! TAM SÜPERMEN KİMLİĞİMLE BU OLAYI ARAŞTIR-MAYA GİDECEKTİM Kİ, PATRON MORGAN EDGE İÇERİ DALDI...
AZ DAHA GİZLİ KİMLİĞİMİ ÖĞ-RENECEKTİ!
ORADA GÜZEL FİLM-LER ÇEKİN...RÖ-PORTAJLAR YAPIN...
BUNUN BİR MU-ZİPLİK OLUP OLMA-DIĞINI ANLAYIN!
MADDELER ANİDEN BAŞ-KA MADDELERE DÖNÜŞÜYOR-MUŞ...HAYAL ÜRÜNÜ GİBİ GÖ-RÜNÜYOR AMA HALKIN BU AKŞAMKİ YAYINIMIZA İLGİ-SİNİ ARTTIRABİLİR.
UNUTMA KENT, BU HAF-TA ŞİRKETİMİZİN MALİ DURUMUNDA BİR DÖNÜM NOKTASI OLABİLİR!
ONUN İÇİN KENDİNİ TOPARLA VE HEMEN ORAYA GİT!
AKSİ HALDE HEM ŞİRKET KAYBE-DER, HEM DE SEN!

KLARK KENT, BENİM ADIM LOU. BİR KAMERAMANA İHTİYACIN VARMIŞ. SENİNLE GELEBİLİRİM.
BUNA ÇOK MEMNUN OLDUM LOU...
O GÜN AKŞAM ÜZERİ...
İŞTE HANEYVİLLE KLARK. EPEY BÜYÜK BİR YERMİŞ!
HERŞEY YALNIZCA BİR DEDİKODU MU ACABA?
BİZE GELEN HABERLERDEN Mİ SÖZ EDİYORSUN LOU?
HELYUM. LA DOLU BİR BALONUN GAZI UÇARKEN BİRDEN DEĞİŞİYORMUŞ!
BİNA YIKMAKTA KULLANILAN DEMİR GÜLLE KOBALT HALİNE DÖNÜŞÜP KIRILIYORMUŞ!
EDGE HAKLI... TÜM BUNLAR İNANILIR GİBİ DEĞİL...
AMA ÖYLE BİR ÇAĞDA YAŞIYORUZ Kİ, İNSAN HİÇBİR ŞEYE İNANAMIYOR ZATEN...
HEY KLARK! YOLDA GARİP BİR ŞEYLER GÖRÜYOR MUSUN?

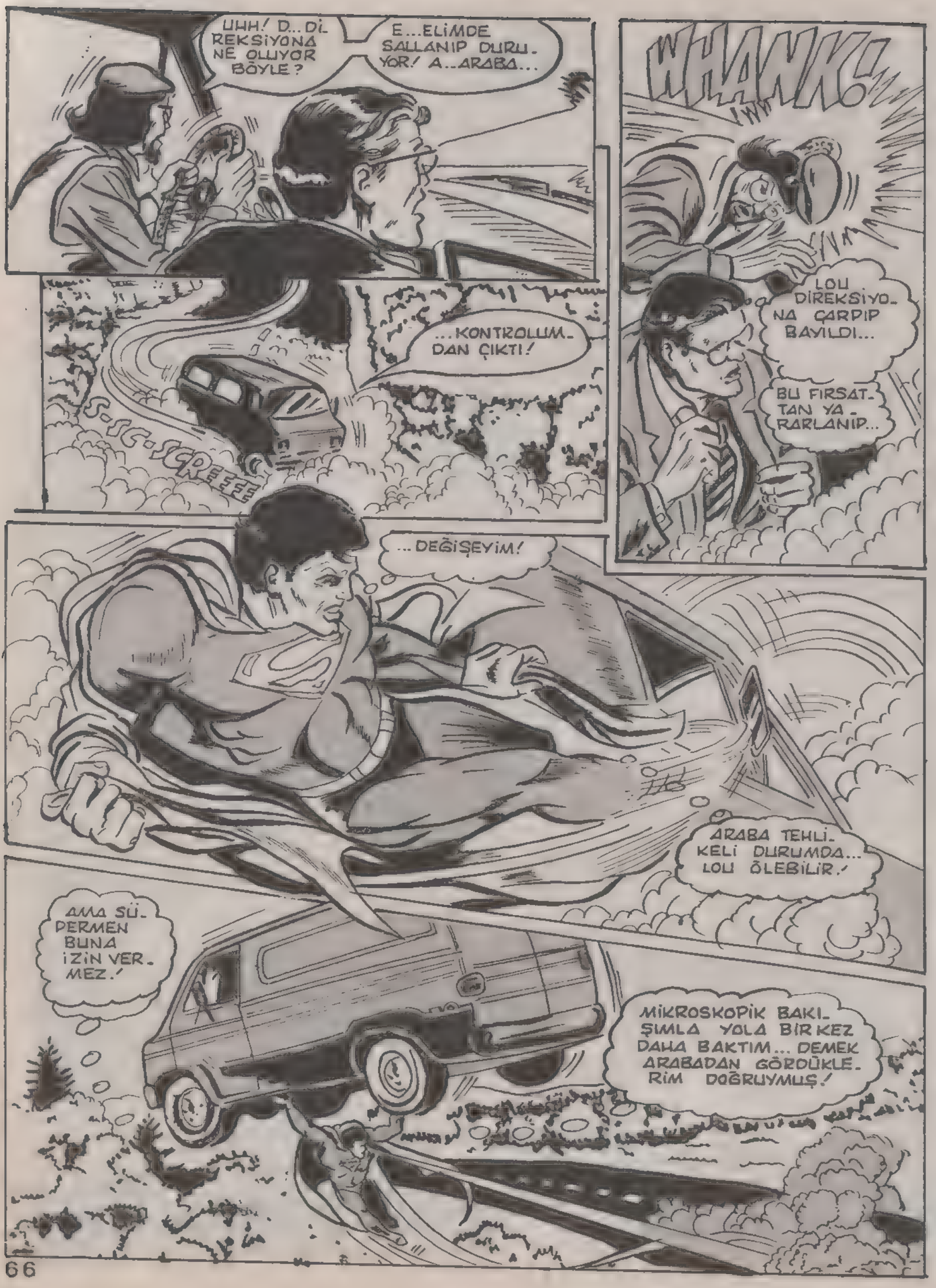
UHH! D...DİREKSİYONA NE OLUYOR BÖYLE?
E...ELİMDE SALLANIP DURUYOR! A...ARABA...
...KONTROLÜMDEN ÇIKTI!
S-SC-SCREEE
WHANK!
LOU DİREKSİYONA ÇARPIP BAYILDI...
BU FIRSATTAN YARARLANIP...
...DEĞİŞEYİM!
ARABA TEHLİKELİ DURUMDA... LOU ÖLEBİLİR!
AMA SÜPERMEN BUNA İZİN VERMEZ!
MİKROSKOPİK BAKIŞIMLA YOLA BİR KEZ DAHA BAKTIM... DEMEK ARABADAN GÖRDÜKLERİM DOĞRUYMUŞ!

YOLU KAPAYAN ASFALTIN YAPISI DEĞİŞİYOR...
HİDROKARBONLAR VE MİNERALLERDEN OLUŞAN BİR MADDEYE DÖNÜŞÜYOR...
VE HİDROKARBONUN İÇİNDEKİ KARBON MOLEKÜLLERİ NİTROJEN MOLEKÜLLÜ HALİNE GELİYOR!
SONUÇ: HANEYVİLLE'DEKİ TÜM ASFALT YOLLAR ERİYOR!
HAVAYA YAYILAN NİTROJEN DE BURADAKİ İNSANLAR İÇİN SORUN YARATIYOR... UYUŞTURUCU ETKİ YAPIYOR VE RAHAT DÜŞÜNMELERİNİ ENGELLİYOR...
BUNA BİR ÇARE BULMALIYIM...
BİRİSİ BELEDİYE REİSİ'Nİ ÇAĞIRSIN! KENTE SÜPERMEN GELMİŞ!
PİS HAVAYI İÇİNE ÇEKİYOR!
SWOOOSH!

SÜPERMEN... SÜPERMEN... YOLA NE YAPTIN?
HERHALDE AŞI DOLU OLDUĞU İÇİN KONUŞAMADI!
BU İŞİN BİTTİĞİNE SEVİNDİM! BU GAZ BANA ZARAR VERMEZ... AMA KOKUSU ÇOK KÖTÜ... UGGH!
DEMEK GERÇEKTEN GELDİN SÜPERMEN! TANRIYA ŞÜKÜR!
ŞİMDİ BU KORKUNÇ OLAYLARI ÖNLEYEBİLECEK İKİ KAHRAMANIMIZ OLDU!
İKİ KAHRAMAN MI?
METAMORPHO... DEMEK BURADA YAŞIYOR!
METAMORPHO'NUN KENTİ HANEYVILLE'E HOŞGELDİNİZ
EVET... KENT DIŞINDAKİ BÜYÜK KONAKTA!...

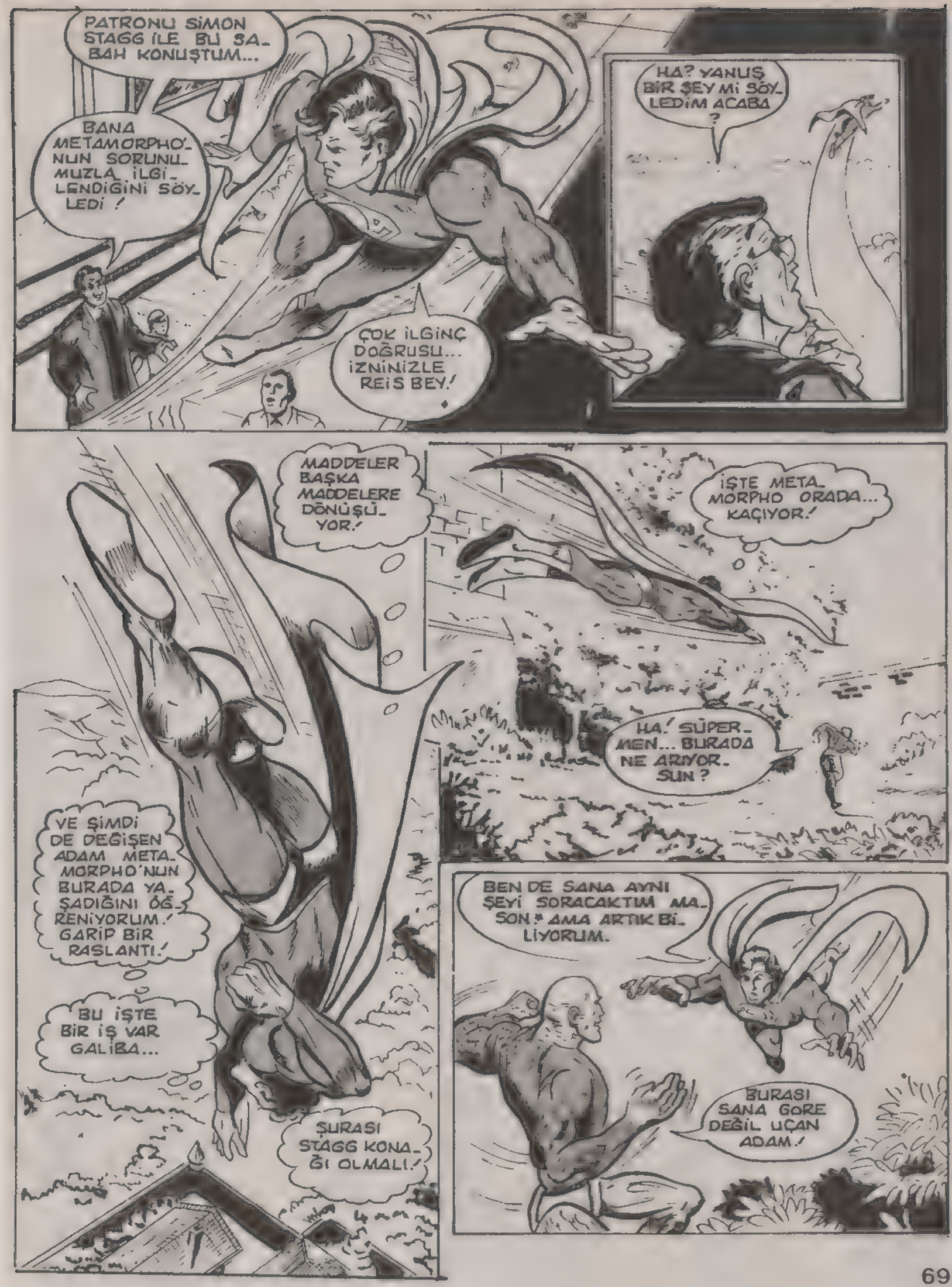
PATRONU SİMON STAGG İLE BU SABAH KONUŞTUM...
BANA METAMORPHO'NUN SORUNUMUZLA İLGİLENDİĞİNİ SÖYLEDİ!
ÇOK İLGİNÇ DOĞRUSU... İZNİNİZLE REİS BEY!
HA? YANUŞ BİR ŞEY Mİ SÖYLEDİM ACABA?
İŞTE METAMORPHO ORADA... KAÇIYOR!
MADDELER BAŞKA MADDELERE DÖNÜŞÜYOR!
HA! SÜPERMEN... BURADA NE ARIYORSUN?
VE ŞİMDİ DE DEĞİŞEN ADAM METAMORPHO'NUN BURADA YAŞADIĞINI ÖĞRENİYORUM! GARİP BİR RASLANTI!
BU İŞTE BİR İŞ VAR GALİBA...
ŞURASI STAGG KONAĞI OLMALI!
BEN DE SANA AYNI ŞEYİ SORACAKTIM MASON! AMA ARTIK BİLİYORUM.
BURASI SANA GÖRE DEĞİL UÇAN ADAM!

AMA SENİN SORUNUN BENİ İLGİLENDİRMEZ...
HAYDİ DAVRAN!
HAM!
BENİ BU BALYOZLA DURDURACAĞINI MI SANIYORSUN REX ?
SANA HİÇBİR ŞEY SÖYLEMEM!
ŞİMDİ BİR NUMARA YAPAYIM DA GÖR!
FIZZOM!!
İŞARET FİŞEĞİ GİBİ GÖKYÜZÜNE FIRLADI!
NE KADAR SÜRATLİ GİTSE DE SÜPERMEN'DEN HIZLI UÇAMAZ!
SÜPERMEN DUR LÜTFEN!
HERŞEY BİR ANDA OLUYOR!
VE SEN HİÇBİR ŞEY ANLAMIYORSUN!
NEYİ ANLAMIYORUM BAYAN... ?
BAYAN SAPPHIRE STAGG!

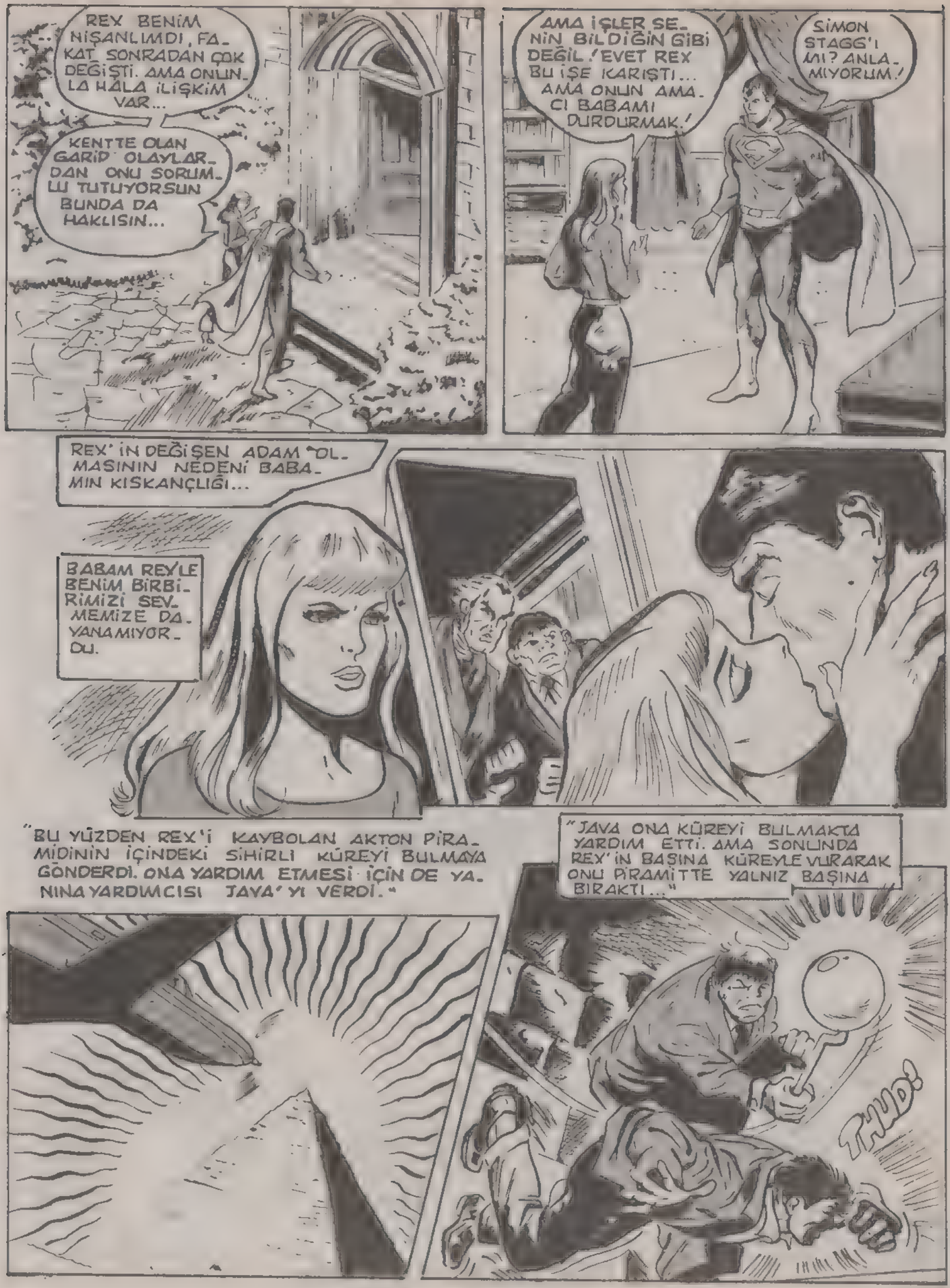
REX BENİM NİŞANLIMDI, FAKAT SONRADAN ÇOK DEĞİŞTİ. AMA ONUNLA HÂLÂ İLİŞKİM VAR...
KENTTE OLAN GARİP OLAYLARDAN ONU SORUMLU TUTUYORSUN BUNDA DA HAKLISIN...
AMA İŞLER SENİN BİLDİĞİN GİBİ DEĞİL! EVET REX BU İŞE KARIŞTI... AMA ONUN AMACI BABAMI DURDURMAK!
SİMON STAGG'I MI? ANLAMIYORUM!
REX'İN DEĞİŞEN ADAM OLMASININ NEDENİ BABAMIN KISKANÇLIĞI...
BABAM REYLE BENİM BİRBİRİMİZİ SEVMEMİZE DAYANAMIYORDU.
"BU YÜZDEN REX'İ KAYBOLAN AKTON PİRAMİDİNİN İÇİNDEKİ SİHİRLİ KÜREYİ BULMAYA GÖNDERDİ. ONA YARDIM ETMESİ İÇİN DE YANINA YARDIMCISI JAVA'YI VERDİ."
"JAVA ONA KÜREYİ BULMAKTA YARDIM ETTİ. AMA SONUNDA REX'İN BAŞINA KÜREYLE VURARAK ONU PİRAMİTTE YALNIZ BAŞINA BIRAKTI..."
THUD!

"AMA NE BABAMIN NE DE JAVANIN BİLMEDİĞİ BİR ŞEY VARDI: PİRAMİDİN KENDİ KORUNMA AYGITLARI VARDI VE BU AYGITLAR REX'İ BİR DÜŞMAN OLARAK TEŞHİS EDİP..."

"...ONU ÖLDÜRMEYE ÇALIŞTILAR. ONU MEZARIN İÇİNDE BULUNAN GARİP, PARLAK BİR METEORUN IŞININA TUTTULAR..."

"NASIL OLDUYSA BU IŞIN REX'İ DEĞİŞTİRDİ... ONU CANLI BİR KİMYA FABRİKASI HALİNE GETİRDİ"

BABAM REX'İ HİÇ SEVMEZDİ. AMA BU KORKUNÇ OLAYDAN O DA ETKİLENDİ VE REX'İ TEDAVİ ETMEYE SÖZ VERDİ...

YILLAR SÜREN ARAŞTIRMALARDAN SONRA GEÇEN HAFTA BİR TEDAVİ YOLU BULDUĞUNU SÖYLEDİ...

AMA BUNU REX'E TATBİK ETMEDEN ÖNCE YÖNTEMİNDEN EMİN OLMAK İSTİYORDU. ONDAN SON DUYDUĞUM ŞEY BU OLDU...

VE NİHAYET BUGÜN O ÇILGIN OLAYLAR BAŞLADI...

SEN DE BUNDAN BABANI SORUMLU TUTUYORSUN!

BABAM DAHA ÖNCE DE GARİP ŞEYLER YAPMIŞTI.

REX OLAYI AYDINLATMAYA ÇALIŞIYOR!

BAYAN STAGG! HAREKETE GEÇME ZAMANIM GELDİ

EĞER BU OLAYLARIN SORUMLUSU GERÇEKTEN BAY STAGG İSE ÇOK BÜYÜK BİR HATA İŞLİYOR!
OLAY SADECE HELYUM GAZININ LİTYUM GAZINA DÖNÜŞMESİ DEĞİL. DURUM ÇOK DAHA TEHLİKELİ...
MADDELERİN İÇİNDEKİ ATOMLAR DA DEĞİŞİYOR...
ŞURADA BİR MAĞARA VAR!
TELESKOPİK BAKIŞIMLA METAMORPHO'NUN BURADA BAYGIN YATTIĞINI GÖRDÜM...
STAGG DA BURADA OLMALI!
UHH!
DAHA ÖNCE... HİÇ BÖYLE BİR ENERJİYE... MARUZ KALMAMIŞTIM...
SANKİ VÜCUDUMDAKİ TÜM MOLEKÜLLERİ ETKİLEDİ!

SİMON STAGG... SEN MİSİN?
HAYIR. STAGG DEĞİLİM... STAGG DA MASON GİBİ İÇERDE BAYGIN YATIYOR!
BEN JAVA'YIM!
PATRON KÜREYİ MASON'A YARDIM ETMEK İÇİN KULLANMAK İSTEDİ...
AMA JAVA OLMAZ DEDİ. ÇÜNKÜ SAPPHIRE'Yİ SEVİYOR!
JAVA KÜREYİ ALDI..
FTTOOOM!
VE MASON'UN İŞİNİ BİTTİRDİ! SAPPHIRE JAVA'YI SEVECEK!
SEN DE YOLUMDAN ÇEKİL!
HAHAHAHA
HEY SÜPERMEN, İYİ MİSİN?
EVET!
AMA O KÜREYLE BİR KEZ DAHA IŞIN YOLLASAYDI İYİ OLMAYABİLİRDİM...
BAKALIM STAGG NELER YAPIYOR?

KURŞUN-ÇELİK KARIŞIMI BİR KAPI ÖNÜMÜZÜ KESTİ!
SÜPER YUMRUĞUMLA VURURSAM...
HAYIR SÜPERMEN!
STAGG KAPILARA HEP TUZAK KURAR!
BU KAPIDA DA BİR TUZAK OLABİLİR EĞER STAGG İÇERDEYSE...
KAPI İNFİLAK EDİNCE ÖLEBİLİR... ONDAN NEFRET EDİYORUM...
AMA ÖLMESİNİ İSTEMİYORUM!
SEN DUR! BEN KAPIYI ŞİMDİ AÇARIM!
MASONUN DA ON PARMAĞINDA ON MARİFET VARMIŞ!
GAZ HALİNE GELİP KAPI ARALIĞINDAN İÇERİ GİRDİ!
BU İŞ OLDU SÜPERMEN!
AMA STAGG KÖTÜ DURUMDA! ALNINDAKİ YARA ÇOK FENA!
X IŞINIMA GÖRE STAGG'DA BİR KIRIK YOK. YARALANMAMIŞ... SADECE SERSEMLEMİŞ!
JAVA! SENİ APTAL ADAM!
KENDİNE GELİYOR HERHALDE!

KÜRE AYARLI DEĞİL...
KENDİNE GEL AHBAP! JAVA BURADA DEĞİL...
KÜRE HAKKINDA SÖYLEDİKLERİN DE NE? KÜRENİN YILLAR ÖNCE TAHRİP OLDUĞUNU SANIYORDUM!
HEPİMİZİ ÖLDÜRECEKSİN!
REX, OĞLUM... BURADA OLDUĞUNA SEVİNDİM! KÜREYİ KULLANMADAN O SERSERİYİ YAKALAMALIYIZ!
ONDAKİ KÜRE GERÇEK KÜRENİN SAHTESİ!
KÜREYİ SENİ NORMAL HALE DÖNDÜRMEK İÇİN LABORATUVARIMDA YAPMIŞTIM...
AMA SON ANDA BİR YANLIŞLIK OLDU...
SAHTE KÜRE KULLANILDIĞI ZAMAN YAN ETKİLERE YOL AÇIYOR! KİMYASAL ELEMENTLERİ DEĞİŞTİRİYOR!
...VE BU ELEMENTLERİN İÇİNDEKİ PROTON SAYISINI ARTTIRIYOR!
BÖYLECE OKSİJEN FLORA, DEMİR KOBALTA DÖNÜŞÜYOR!
PROTON SAYISI ARTIYORSA BUNDA NE VAR YANİ?
METAMORPHO, ÖNEMLİ OLAN ŞU:
BİR ATOMUN İÇİNDE PROTON VEYA ELEKTRONLARIN SAYISI ARTARSA NÜKLEER DENGE BOZULUR!
...VE BU DURUM BİR NÜKLEER PATLAMAYA YOL AÇABİLİR!
KÜRE BİR BOMBA HALİNE GELEBİLİR!

HAKLISIN SÜPERMEN! KÖTÜ BİR ŞEY YAPMADAN ONU YAKALAMALIYIZ!
UMARIM ZAMANINDA YETİŞİRİZ!
ÇABUK OLUN! SAPPHİRE'Yİ DE KURTARIN!
O DELİ... HERŞEYİ YAPA-BİLİR!
O SIRADA JAVA KIZI ELE GEÇİR-MİŞTİR.
SENİ MAYMUN HERİF! ÇEK ELLERİNİ ÜZERİMDEN! BA-BAMLA REX BURAYA GELİR-SE...
HAYIR GELEMEZ-LER SAPPHİRE! JAVA SENİ KEN-DİNE AŞIK EDE-CEK!
JAVA KÜREYİ KULLANACAK... OFFF!
KÜRE ELİMİ YAKTI!
KIZGIN DA OLSA JAVA...
...KÜREYİ ALACAK!

BUNU BİR KEZ DAHA DÜŞÜNSEN İYİ EDERSİN MAYMUN SURATLI!
BEN ESKİ DOSTUN REX'İM! BAK CİVA HALİNE GELDİM...
HEY!
ESKİDEN BİR MAĞARA ADAMI OLDUĞU İÇİN JAVA'YI APTAL MI SANIYORSUN?
JAVA APTAL DEĞİL!
MERAK ETME SAPPHİRE! SENİ YAKALADIM!
JAVA AKILLI! ŞİMDİ KÜREYİ KULLANACAK!
YANILIYORSUN JAVA! METAMORPHO SENİN DİKKATİNİ ÜZERİNE ÇEKERKEN BEN ARKANDAN DOLANDIM...
?
AMA JAVA'NIN KÜRESİ VAR!
İRİ YAPISINA KIYASLA OLDUKÇA ÇABUK HAREKET EDİYOR!
SLAM!

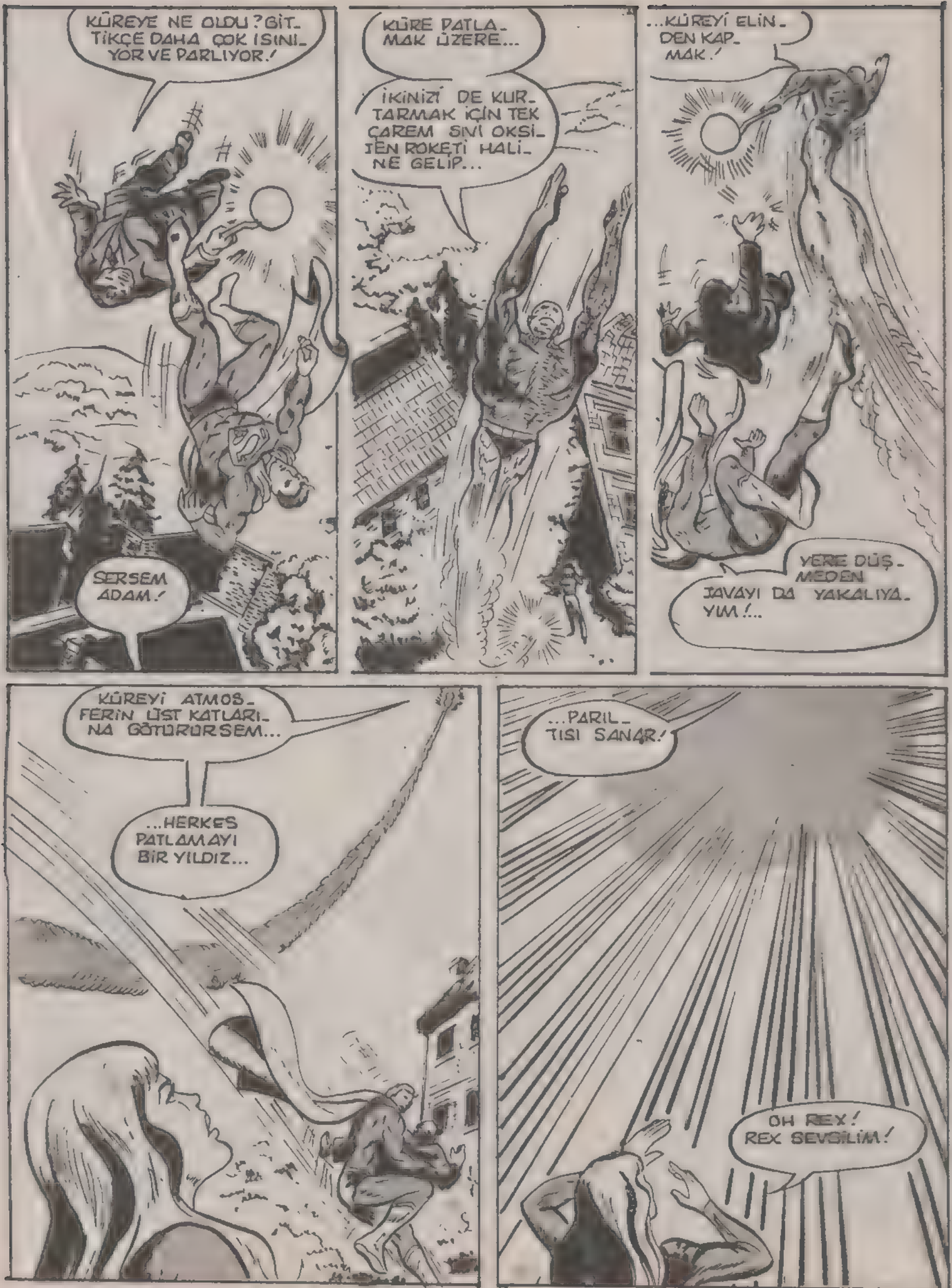
KÜREYE NE OLDU? GİTTİKÇE DAHA ÇOK ISINIYOR VE PARLIYOR!
SERSEM ADAM!
KÜRE PATLAMAK ÜZERE...
İKİNİZİ DE KURTARMAK İÇİN TEK ÇAREM SIVI OKSİJEN ROKETİ HALİNE GELİP...
...KÜREYİ ELİNDEN KAPMAK!
YERE DÜŞMEDEN JAVAYI DA YAKALIYAYIM!...
KÜREYİ ATMOSFERİN ÜST KATLARINA GÖTÜRÜRSEM...
...HERKES PATLAMAYI BİR YILDIZ...
...PARILTISI SANAR!
OH REX! REX SEVGİLİM!

BU MACERANIN SONU

Kriptona ihanet

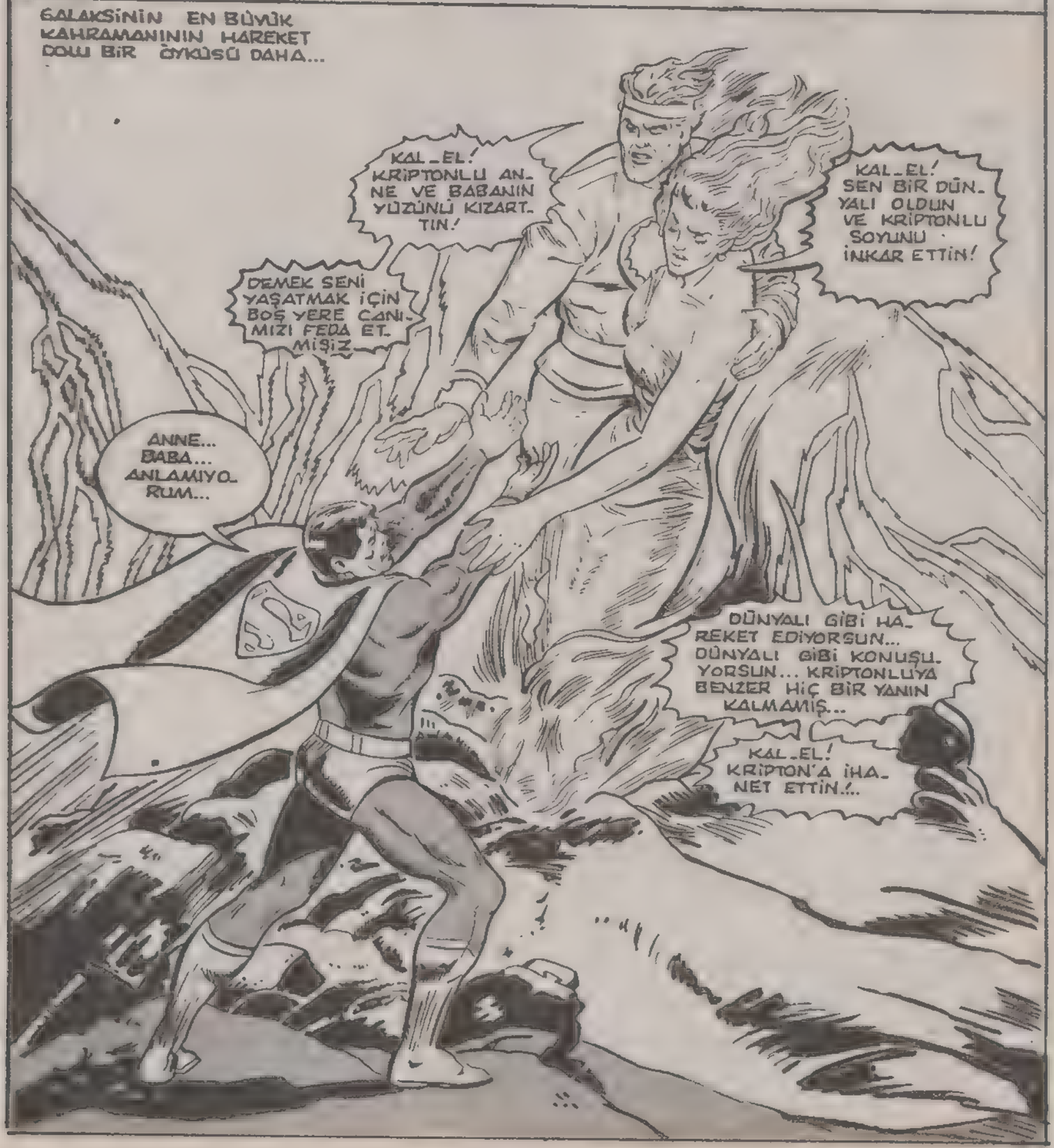

METROPOLİS'İN FAKİR MAHALLELERİNDEN BİRİNDEYİZ.

BURADAKİ PİS CADDELERDEN HERGÜN BİR SÜRÜ İNSAN GELİP GEÇER.

BUNLARDAN BİRİ DE UZUN BOYLU BİR ADAM OLAN CORAM'DIR...

AMA ONUN GÜZEL GİYSİLERİNE VE KIRLAŞMIŞ SAÇLARINA SAKIN ALDANMAYIN...

NELER HİSSETTİĞİNİ BİLİYORUM JOEY... BEN DE BEKLEDİĞİM NOTU ALAMADIM...

BANA BEŞ VERDİ, HALBUKİ GEOMETRİYİ BEN ONDAN DAHA İYİ BİLİYORUM! EĞER ŞANSIM OLSAYDI...

İŞTE SİHİRLİ KELİMEYİ SÖYLEDİN OĞLUM ŞANS!

SİZİN GİBİ ZEKİ ÇOCUKLAR HAYATTA SÜRÜNÜP GİDİYORLAR...

HALBUKİ BEN SİZE BÜYÜK BİR İMKAN VEREBİLİRİM...

SİZ İKİNİZ DE ÖNEMLİ VE ZENGİN OLMAK İSTER MİYDİNİZ?

NEDEN SÖZ EDİYORSUN?

GELECEĞİNİZDEN!

MICHAEL J. CORAM BU ÇOCUKLAR GİBİ BİR SÜRÜ ÇOCUĞU ÖNEMLİ VE ZENGİN İNSANLAR YAPMIŞTIR. DAHA DA ÖTESİ, BU GECEKONDULARDA YAŞAYAN İNSANLARA HERKESTEN ÇOK YARDIMETMİŞTİR. AMA ALDANMAYIN, CORAM İYİ BİR İNSAN DEĞİLDİR...

O İNSAN KILIĞINDA BİR CANAVARDIR!

NASIL MI OLUYOR? BUNU ÖĞRENMEK İÇİN DİKKATİMİZİ ARAŞTIRMACI THOMAS WOODROW'A ÇEVİRELİM...

ÜNİVERSİTELERDEN YENİ NESİL BİLİM ADAMLARI YETİŞİYOR... BUNLARDAN BİRİ DE STAR LABORATUVARINDA * ÇALIŞAN DR. TOMMY WOODROW.

* BİLİMSEL VE TEKNOLOJİK ARAŞTIRMA LABORATUVARI

BU GENÇ BİLİM ADAMLARI KENDİLERİNİ İNSANLIĞIN GELİŞMESİNE ADAMIŞLAR...

DR. WOODROW BU KONUDAKİ TEK ÖRNEK DEĞİL TABİİ... BİLİM ADAMLARINDAN BAŞKA EKONOMİSTLER, GAZETECİLER VE HUKUKÇULAR GİBİ...

...SORUMLULUK YÜKLENMİŞ YARATICI İNSANLAR DAHA İYİ BİR DÜNYA İÇİN ÇALIŞIYORLAR...

DR. WOODROW... BAYKENT...' HEMEN BURADAN ÇIKIN!

NEDEN? NELER OLUYOR?

KOCA BİR TANK BİNAYA ÇARPMAK ÜZERE!

KAR-RUNNCCHHH!

ÇABUK! DUVAR AZ SONRA YIKILACAK!

BU KATİLLER BU SİLAHLARI NASIL ELE GEÇİRİYORLAR ANLAMIYORUM!

GİDELİM KENT!

GELİYORUM!

VHAM!

AMA YUMUŞAK BAŞLI MUHABİR DAHA KAÇAMADAN...
KENT! NEREDESİN?
NE OLDU? İYİ MİSİN?
DUVAR ÇÖKTÜ AMA BANA BİRŞEY OLMADI.. YARDIM İSTEYİN...
ONLAR BU İŞLE MEŞGUL OLURKEN.. BEN DE SÜPERMEN...
..KILIĞINA GİREYİM...
BU SÜPERMEN...
SAVUNMA SİLAHINI HAREKETE GEÇİRİN!
MAKİNANIN İÇİNDEN ANİDEN BİR ŞEY FIRLAR...
ZIRHLI BİR ADAM... ALEV PÜSKÜRTÜYOR!
BU BİLDİĞİMİZ ALEV DEĞİL SÜPERMEN...
...KIRMIZI GÜNEŞİN ALEVİ!
BU DA CANİLERİN YENİ BİR BULUŞU HERHALDE... ZIRHLI BİR ADAMA SİLAH VEREREK SÜPERMENİN ÜZERİNE SALIYORLAR!
KIRMIZI GÜNEŞ IŞINI KARŞISINDA BİR KEDİ YAVRUSU KADAR GÜÇSÜZÜM!
OLAYI İZLEYENLER ARASINDA BAŞKA BİR TELEVİZYON MUHABİRİ DE VARDIR. JIMMY OLSEN PEK SIK GÖRÜLMEYEN BİR MANZARAYI SEYRETMEKTEDİR...
VAY CANINA! SÜPERMENİ ALTETTİLER!

VE YIKILAN LABORATUVARIN İÇİNDE...

BURADAKİ GÖREVİMİZ STAR LABORATUVARININ DEPOSUNDA SAKLADIĞI ENDER RASLANIR MADENLERİ ÇALMAK...

...KORUYUCU OLARAK BENİM GÖREVİM DE SÜPERMENİN İŞİMİZE KARIŞMASINI ÖNLEMEK...

KORUYUCU HA? BU ADAMLARA BİR ÜNVAN VERİNCE KENDİLERİNİ BİRŞEY SANMAYA BAŞLIYORLAR!

PÜSKÜRTTÜĞÜM ALEVLERE DAHA NE KADAR DAYANABİLECEĞİNİ SANIYORSUN ÇELİK ADAM?

AMA BU GÜÇLÜ ALEVLER KRİPTONLU ADAMI YENMEK İÇİN YETERLİ DEĞİLDİR.

ŞİMDİ İKİ NAMLUYLA BİRDEN ATEŞ EDECEĞİM...

İÇİNE GİRDİĞİN O TENEKE KUTUYLA HAREKET YETENEĞİN PEK FAZLA OLMASA GEREK!

VHONNNNKKK

OLDU... KORUYUCUYU SAFDIŞI BIRAKTIĞIMA GÖRE, GÜCÜMÜ YENİDEN TOPLAYIP...

O MAKİNANIN DEPOYU YIKMASINI ÖNLEMELİYİM!

CRUUSSSHHHH!

...VE STAR LABORATUVARINA YAPILAN SALDIRI SÜPERMENİN SUÇLULARI POLİS MERKEZİNE GÖTÜRMESİYLE SON BULDU...

YARIM GÜN ÇALIŞAN BİR MUHABİR OLARAK İYİ İŞ BAŞARDIN JİMMY!

PEKİ ORADA GÖREVLİ OLAN ADAMIM KLARK KENT'E NE OLDU?

YIKILAN BİNANIN İÇİNDE HAPİS KALDI!

KLARK'A BİR ŞEY OLMADI AMA, ALETLERİ TAHRİP OLDU VE FİLMLERİ YANDI!

BİR KAZA ATLATMIŞ HİSSİNİ VERMEK İÇİN ELBİSELERİMİ YIRTTIM...

BANA DOĞRU GELEN ŞU ADAM DA KİM?

KLARK! SENİ BURADA GÖRECEĞİMİ TAHMİN ETMİŞTİM

SANA NE OLDU BÖYLE?

BRUCE WAYNE! BU HALİME BİR TANK NEDEN OLDU...

BETMEN'İN GALAKSİ HABER MERKEZİNDE İŞİ NE ACABA?

BURADA BETMEN OLARAK BULUNMUYORUM. BRUCE WAYNE OLARAK YILLIK HİSSEDARLAR TOPLANTISINA KATILACAĞIM! ŞİRKETİN %6 HİSSESİ BENİM!

VAY CANINA! DEMEK BEN SENİN İÇİN ÇALIŞIYORUM!

TEKRAR GÖRÜŞMEK ÜZERE... HOŞÇAKAL!

KLARK ASANSÖRE DOĞRU YÜRÜRKEN BİR ARKADAŞIYLA ÇARPIŞIR...

CFFFF! STEVE LOMBARD! GÖRMÜYOR MUSUN?

GÖRMEDİM KLARK! ÖZÜR DİLERİM!

DAHA DİKKATLİ OL KLARK... MAKİNAYA FİLM TAKMASINI BİLE BİLMİYORSUN...
GİDİP BİR İÇKİ İÇELİM...
TABİİ...
MÜKEMMEL BİR RESTORAN BİLİYORUM...
ORADA AYNI ZAMANDA...
OOO STEVE... ÇOK ÖZÜR DİLERİM. ŞEY... İYİ EĞLENCELER...

ŞİMDİ KLARK KENT'İ BURADA BIRAKIP TEKRAR CORAM'A DÖNELİM...
...CORAM BİRLİKTE ÇALIŞTIĞI KİŞİLERİ ACİL BİR TOPLANTIYA ÇAĞIRMIŞTIR.
SÜPERMEN'İ ORTADAN KALDIRMAMIZ GEREK! HER NE ŞEKİLDE OLURSA OLSUN!

İKLİM KONTROL AYGITINDAN, HAYAL AYGITINA KADAR YAĞMALAMAK İÇİN YAPTIĞIMIZ TÜM MAKİNALARI SÜPERMEN DURDURDU!
SÜPERMENİ YOKETMEK İÇİN ELİMİZDEN GELENİ YAPMALIYIZ.
KİMDİR BU CORAM? VE BİRLİKTE ÇALIŞTIĞI KİŞİLER...

KLARK KENT'İN RÖPORTAJ YAPTIĞI DR. THOMAS WOODROW NASIL OLUYOR DA ONLARIN ARASINDA BULUNUYOR?
PEKALA ARKADAŞLAR... ŞİMDİ FİKRİNİZİ SÖYLEYEBİLİRSİNİZ...

BU SORULARIN YANITINI ALMAK İÇİN ON SENE ÖNCESİNE DÖNELİM. THOMAS WOODROW SUBAY OLAN BİR ARKADAŞINI UĞURLAMAKTADIR...

SÖYLEDİKLERİMİ İYİ DÜŞÜN TOMMY.

BİZİM İÇİN ORDUYA GİRMEK EN DOĞRU ŞEYDİR!

OLUR ANDY. DÜŞÜNÜRÜM.

TOMMY WOODROW BU KONU ÜZERİNDE EPEY DÜŞÜNÜR VE SONUNDA KARARINI VERİR.

HEY... ÇEK ELLERİNİ! BENDEN NE İSTİYORSUN?

ORDUYA GİRME WOODROW! SEN ZEKİ BİR ÇOCUKSUN. EĞER BENİMLE ÇALIŞIRSAN DAHA BÜYÜK İŞLER BAŞARIRSIN!

ARMY

WANTS TO JOIN YOU

VE TOMMY WOODROW BU SÖZLERE KANDI. CORAM ONU ÜNİVERSİTEDE OKUTTU VE BUNUN...

..KARŞILIĞINDA ONDAN BİR SÖZ ALDI...

TOMMY WOODROW TÜM YAŞAMI BOYUNCA BİLİMSEL BECERİSİNİ CORAM'IN YASADIŞI ŞEBEKESİ İÇİN KULLANMAK ZORUNDAYDI...

...VE YAPTIĞI BU KANUNSUZ İŞİ SAKLAMAK İÇİN DIŞARIDA BAŞKA BİR İŞTE DAHA ÇALIŞTI...

TOMMY, CORAM'IN YANINDA ÇALIŞIRKEN BÜYÜK BAŞARILAR GÖSTERMİŞTİ...

CORAM! SÜPERMEN'İ ORTADAN KALDIRABİLECEK YENİ BİR SİLAH GELİŞTİRDİM.

ONUN BEYNİNİ ETKİLİYEBİLECEK BİR IŞIN BULDUM.

SİLAH NE ZAMAN HAZIR OLUR?

72 SAAT SONRA...

ÜÇ GÜN SONRA KLARK KENT TELEVİZYONDA ALTI HABERLERİNİ OKURKEN...
BEN KLARK KENT HEPİNİZE İYİ AKŞAMLAR DİLERİM...HA?
KAL-EL! BİZİM YANIMIZA GEL...
BİRDEN BAŞIM DÖNDÜ, BAZI SESLER DUYUYORUM!
KENT! HABERLERİ OKUMAYI BİTİRİNCE HEP BÖYLE APTALLAŞIR MISIN?
BENİ ÇAĞIRAN SESLER DUYUYORUM
ŞİMDİ SESLERE BOŞVER DE HABERLERİ OKUMAK İÇİN GİYDİĞİN ELBİSEYİ ÇIKARTMAYI UNUTMA!
KLARK ELBİSEYİ VERMEK ÜZERE GARDROBA GİDER. AMA YENİ GİYDİĞİ GİYSİ KLARK KENT'İN GİYSİLERİ DEĞİLDİR...
O SESLERİ HALA DUYUYORUM...BANA KRİPTON'DAKİ ADIM KAL-EL İLE HİTAP EDİYORLAR!
İÇİMDE ORAYA GİTMEK İÇİN DAYANILMAZ..
...BİR ARZU VAR!
KAL-EL HEMEN BİZE GEL...
BENİ KENT DIŞINDAKİ BU TEPEDEN ÇAĞIRIYORLAR!
ÇELİK ADAM TEPEYİ KAPLAYAN SİSİN ARASINDAN ÇIKAN KİŞİLERİ GÖRÜNCE GÖZLERİNE İNANAMAZ...
NİHAYET BİZE GELDİN ŞIMARIK OĞLUMUZ...
AMAN TANRIM! BENİ ÇAĞIRANLAR MERHUM ANNE VE BABAMMIŞ!

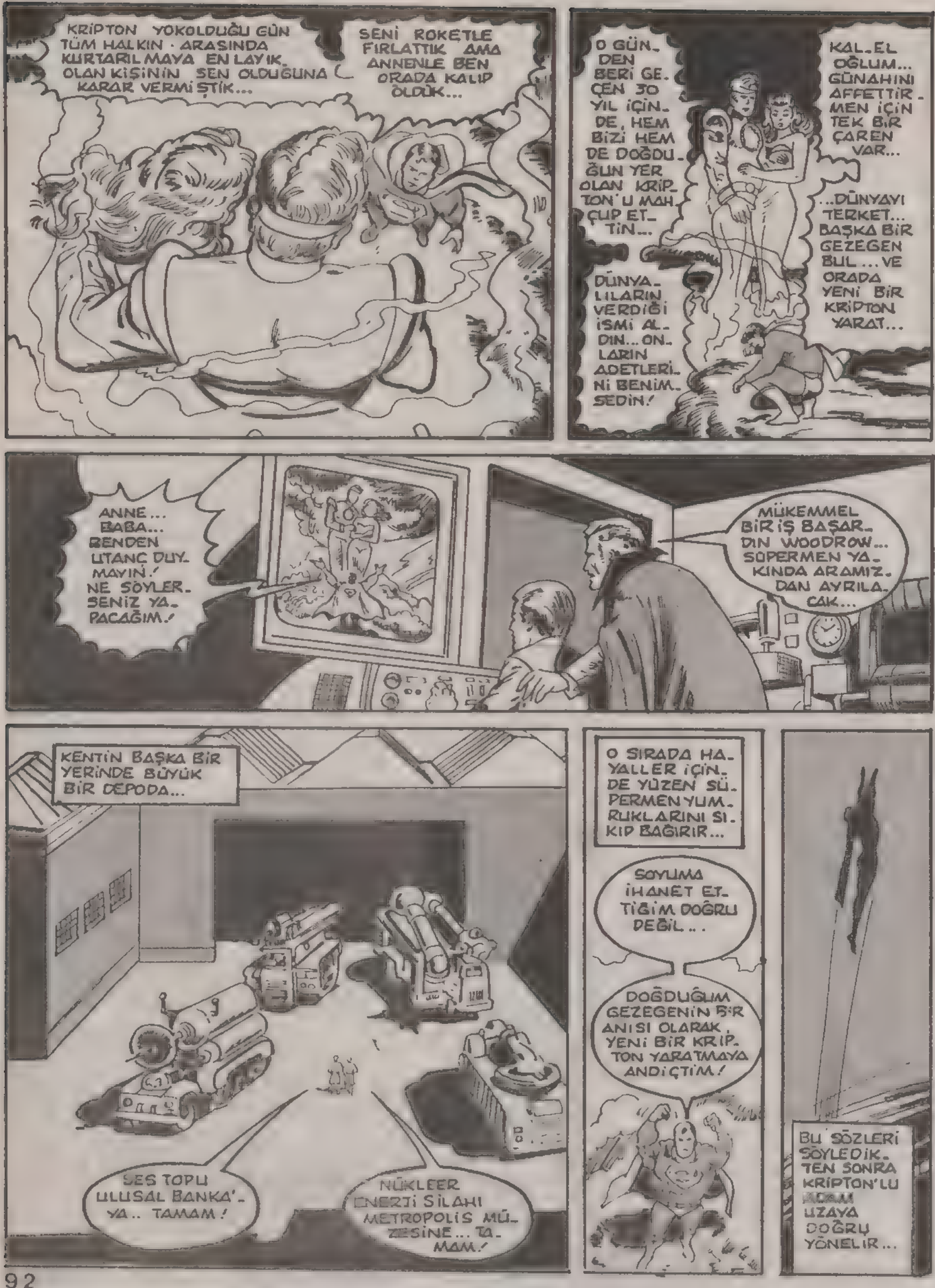
KRİPTON YOKOLDUĞU GÜN TÜM HALKIN ARASINDA KURTARILMAYA EN LAYIK OLAN KİŞİNİN SEN OLDUĞUNA KARAR VERMİŞTİK...
SENİ ROKETLE FIRLATTIK AMA ANNENLE BEN ORADA KALIP ÖLDÜK...
O GÜNDEN BERİ GEÇEN 30 YIL İÇİNDE, HEM BİZİ HEM DE DOĞDUĞUN YER OLAN KRİPTON'U MAHÇUP ETTİN...
DÜNYALILARIN VERDİĞİ İSMİ ALDIN... ONLARIN ADETLERİNİ BENİMSEDİN!
KAL-EL OĞLUM... GÜNAHINI AFFETTİRMEN İÇİN TEK BİR ÇAREN VAR...
...DÜNYAYI TERKET... BAŞKA BİR GEZEGEN BUL... VE ORADA YENİ BİR KRİPTON YARAT...
ANNE... BABA... BENDEN UTANÇ DUYMAYIN! NE SÖYLERSENİZ YAPACAĞIM!
MÜKEMMEL BİR İŞ BAŞARDIN WOODROW... SÜPERMEN YAKINDA ARAMIZDAN AYRILACAK...
KENTİN BAŞKA BİR YERİNDE BÜYÜK BİR DEPODA...
SES TOPLU ULUSAL BANKA'YA.. TAMAM!
NÜKLEER ENERJİ SİLAHI METROPOLİS MÜZESİNE... TAMAM!
O SIRADA HAYALLER İÇİNDE YÜZEN SÜPERMEN YUMRUKLARINI SIKIP BAĞIRIR...
SOYUMA İHANET ETTİĞİM DOĞRU DEĞİL...
DOĞDUĞUM GEZEGENİN BİR ANISI OLARAK, YENİ BİR KRİPTON YARATMAYA ANDİÇTİM!
BU SÖZLERİ SÖYLEDİKTEN SONRA KRİPTON'LU ADAM UZAYA DOĞRU YÖNELİR...

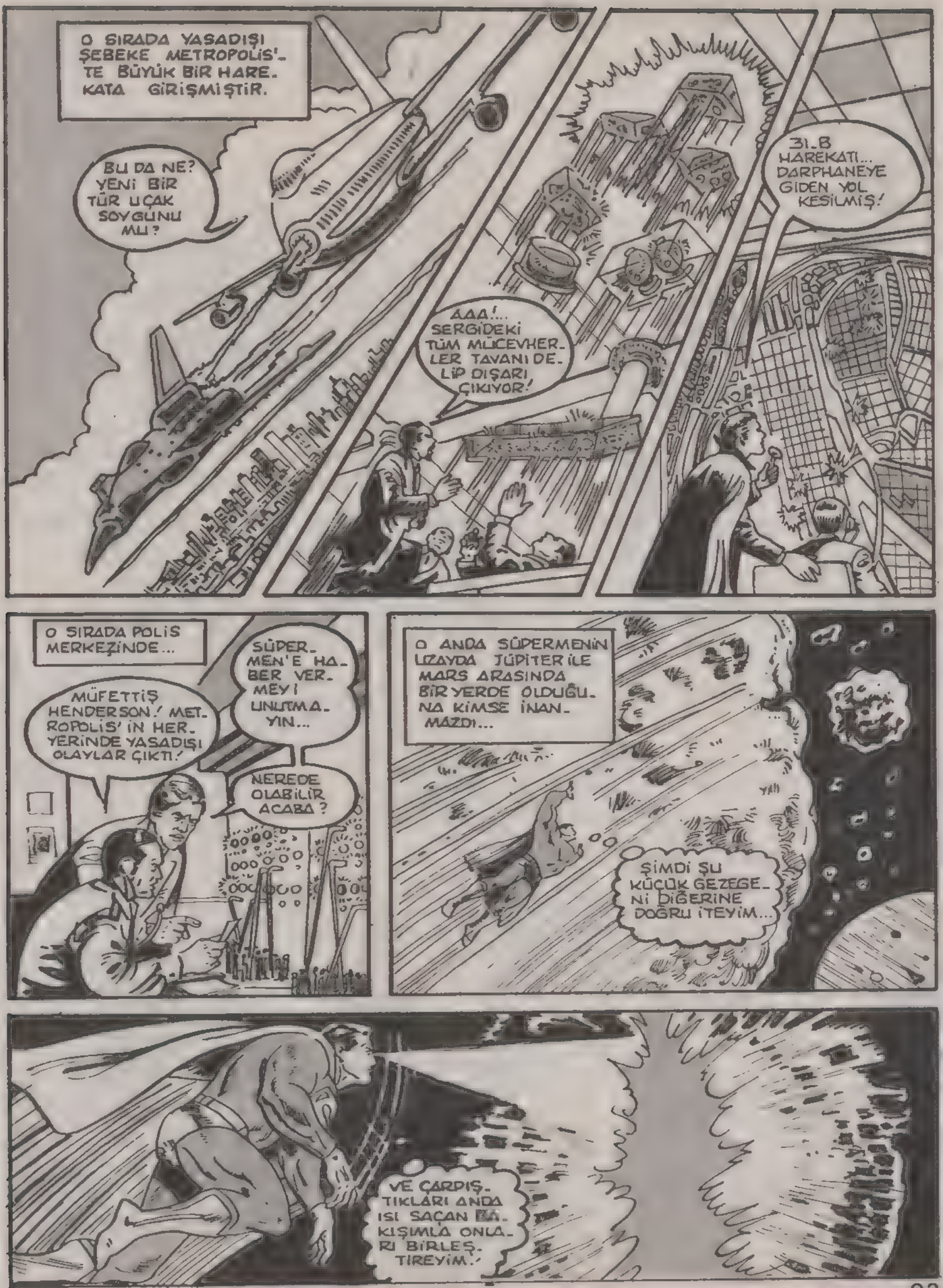
O SIRADA YASADIŞI ŞEBEKE METROPOLİS'TE BÜYÜK BİR HAREKATA GİRİŞMİŞTİR.
BU DA NE? YENİ BİR TÜR UÇAK SOYGUNU MU?
AAA!... SERGİDEKİ TÜM MÜCEVHERLER TAVANI DELİP DIŞARI ÇIKIYOR!
31.B HAREKATI... DARPHANEYE GİDEN YOL KESİLMİŞ!
O SIRADA POLİS MERKEZİNDE...
MÜFETTİŞ HENDERSON! METROPOLİS'İN HER YERİNDE YASADIŞI OLAYLAR ÇIKTI!
SÜPERMEN'E HABER VERMEYİ UNUTMAYIN...
NEREDE OLABİLİR ACABA?
O ANDA SÜPERMENİN UZAYDA JÜPİTER İLE MARS ARASINDA BİR YERDE OLDUĞUNA KİMSE İNANMAZDI...
ŞİMDİ ŞU KÜÇÜK GEZEGENİ DİĞERİNE DOĞRU İTEYİM...
VE ÇARPIŞTIKLARI ANDA ISI SAÇAN PATLAYICIMLA ONLARI BİRLEŞTİREYİM!

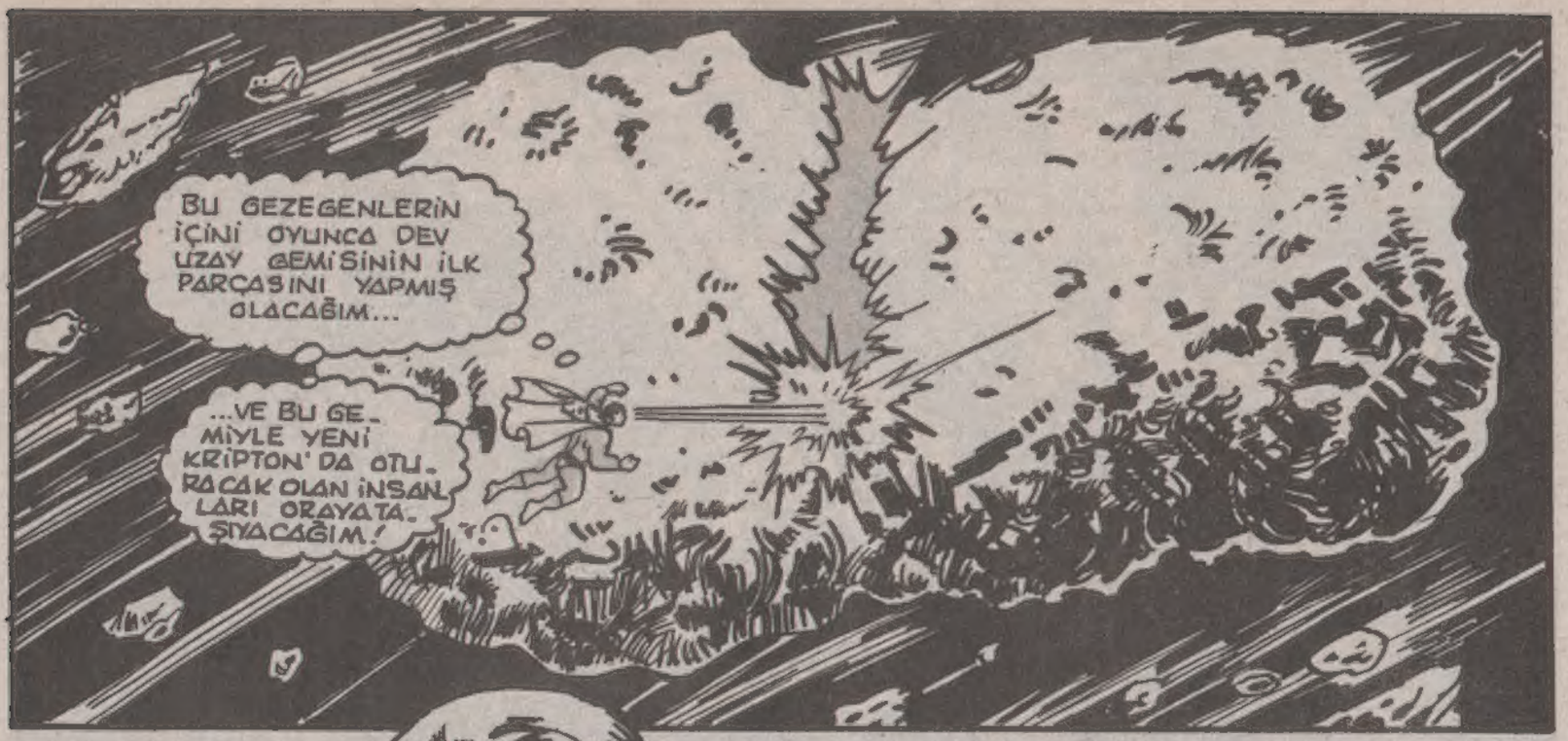
BU GEZEGENLERİN İÇİNİ OYUNCA DEV UZAY GEMİSİNİN İLK PARÇASINI YAPMIŞ OLACAĞIM...
...VE BU GEMİYLE YENİ KRİPTON'DA OTURACAK OLAN İNSANLARI ORAYA TAŞIYACAĞIM!

ORAYA YANIMDA KİMLERİ GÖTÜREBİLİRİM?

SÜPERMEN UZAYDA UĞRAŞ VERİRKEN BAZI KİŞİLER DE DÜNYADA KÖTÜ İŞLER ÇEVİRMEKTEDİR...
TÜM GRUPLAR DEPOYA RAPOR VERSİN!
BENİ YANLIŞ ANLAMADINIZ BAY EDGE!
SÜPERMEN OLMAYINCA İŞİMİZ MÜKEMMEL GİDİYOR!
MİCHAEL CORAM BU AKŞAM TELEVİZYONUNUZDA KONUŞMAK İSTİYOR...

METROPOLİS'İ ELE GEÇİRME PLANINI ANLATACAK...
NASIL ŞAKA BU BÖYLE?
EMİN OLUN BAY EDGE... BU BİR ŞAKA DEĞİL!

EĞER KABUL ETMEZSENİZ... AAAA!
ALO... NELER OLUYOR ORADA?

SÜPERMEN GERİ GELMİŞTİR.
ÇABUK KOŞ! PLANIMIZ MAHVOLDU!
HAYIR! HAYIR! YANLIŞ ANLADINIZ!..
SÜPERMEN İNTİKAM ALMAK İÇİN GERİ DÖNDÜ!
SİZ YENİ KRİPTON'A GÖTÜRMEK İÇİN SEÇTİĞİM KİŞİLERSİNİZ!
OLAMAZ! DÜNYADA 3 MİLYAR İNSANIN ARASINDAN...
...NEDEN BİZİ SEÇTİN?
AZ SONRA ÇELİK ADAM YOLCULARI UZAY GEMİSİNE BİNDİRİR.
SÜPERMEN GEZEGENİN İÇİNİ OYUP BOŞALTMIŞ VE İÇİNE DE...
...BİZE AİT OLAN TÜM MALZEMELERİ KOYMUŞ!
YENİ BİR DÜNYAYA GÖTÜRMEK İÇİN SİZİN GİBİ KÜLTÜRLÜ KİŞİLERDEN DAHA İYİSİNİ Mİ BULACAĞIM?
DAHA SONRA SÜPERMEN DIŞARI ÇIKAR VE UZAY GEMİSİNİN KAPISINI KAPATIR.
İLK DURAK YENİ KRİPTON!
İYİ YOLCULUKLAR!

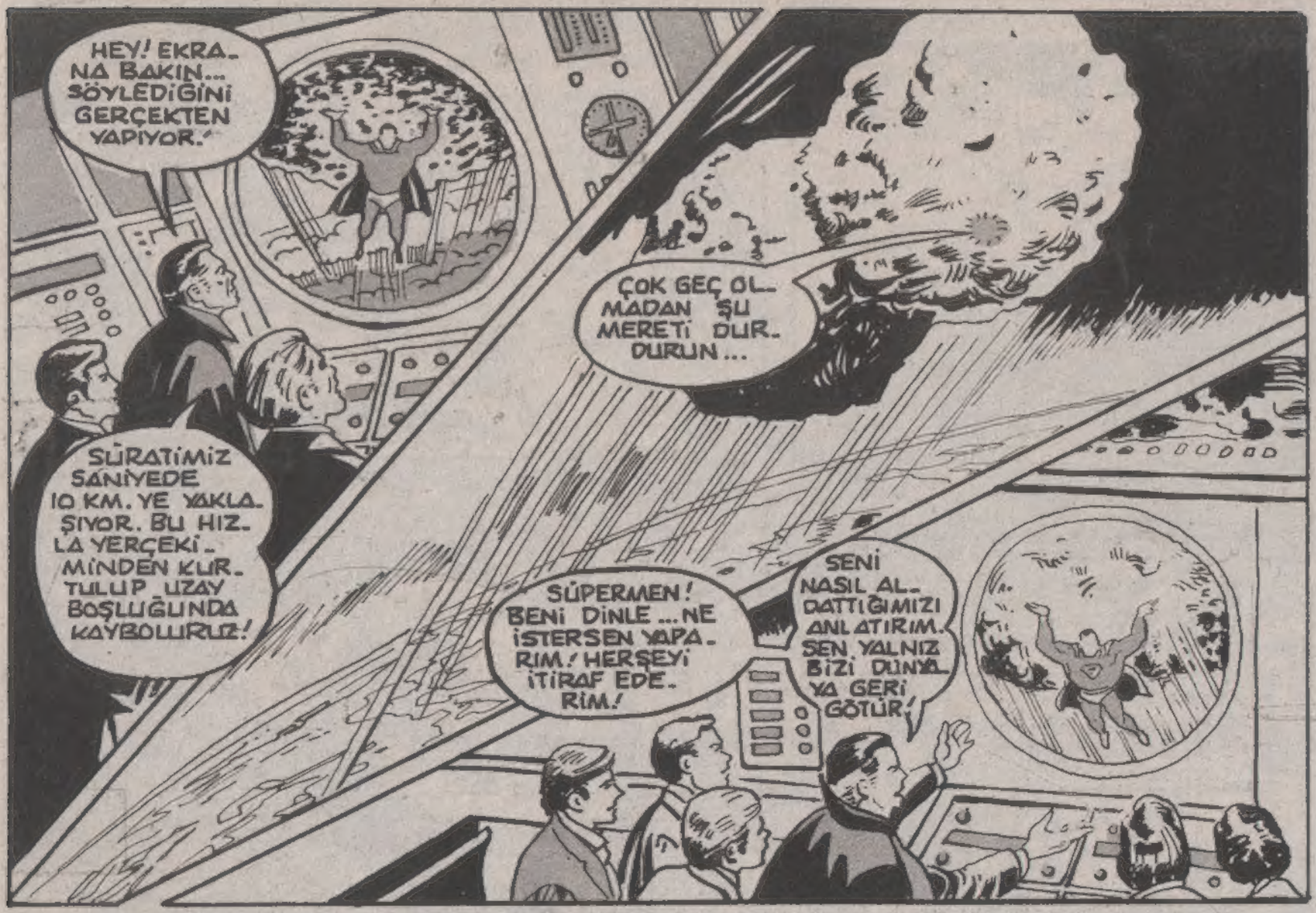

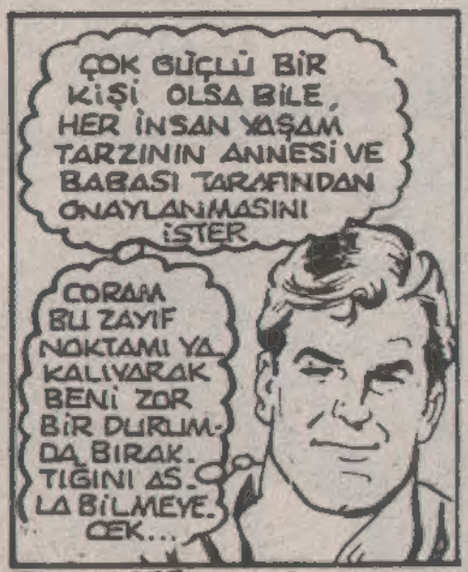

BU MACERANIN SONU

KESKİN ZEKA

BİLMECE - BULMACA DERGİSİ

5. sayı Çıktı